

ATTRAVERSAMENTO 51

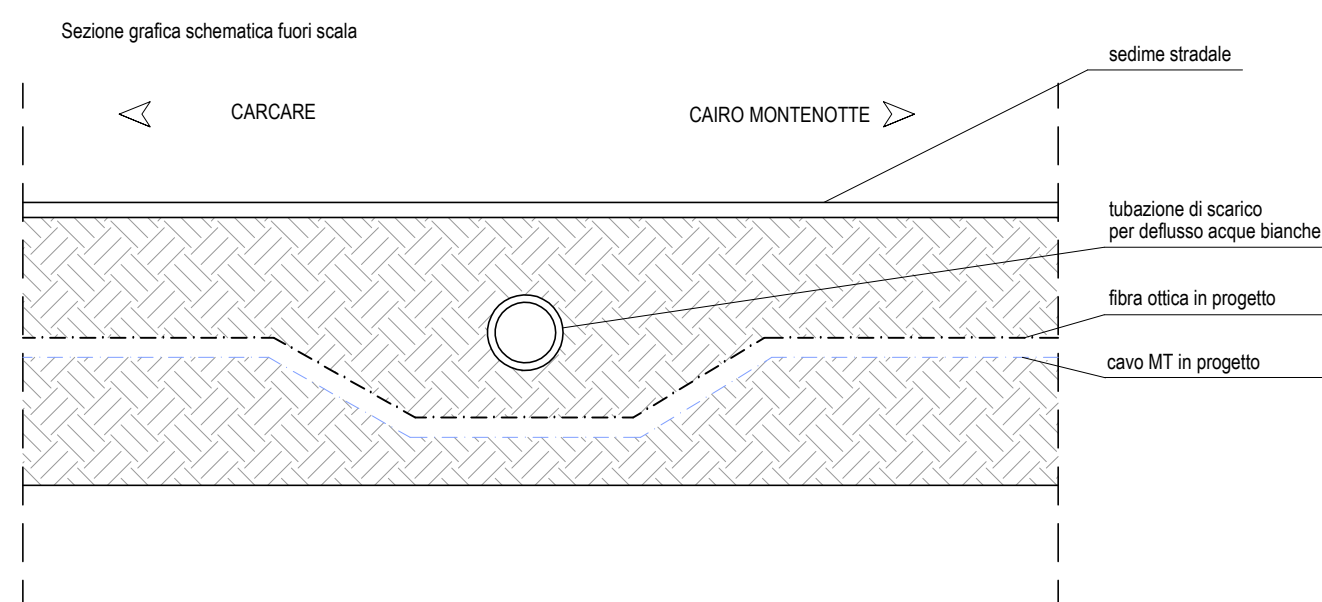

Note:
Probabile presenza di attraversamento di tubazione di scolo per deflusso acque bianche.
Prevedere passaggio a quota inferiore; misure stato attuale non rilevate.



ATTRAVERSAMENTO 53

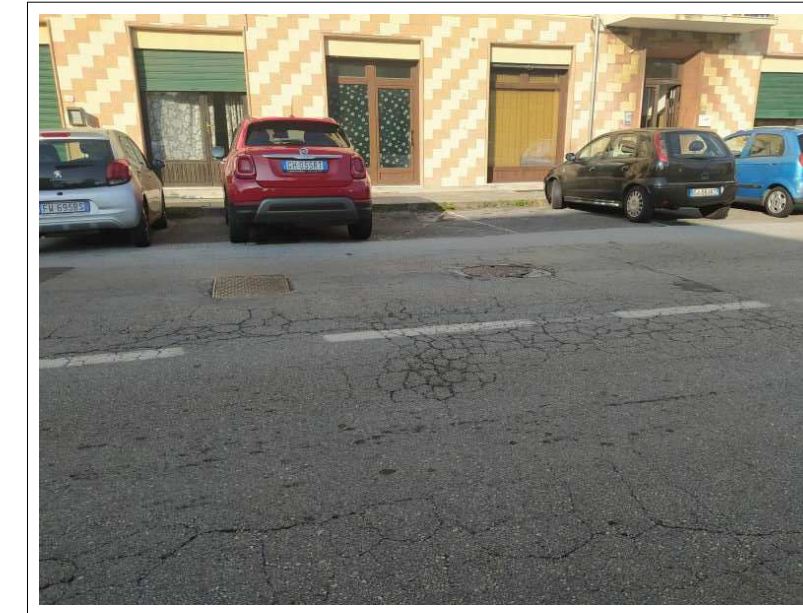

Note:
Presenza di sottoservizi generici ravvicinati.
Prevedere passaggio a quota inferiore; misure stato attuale non rilevate.

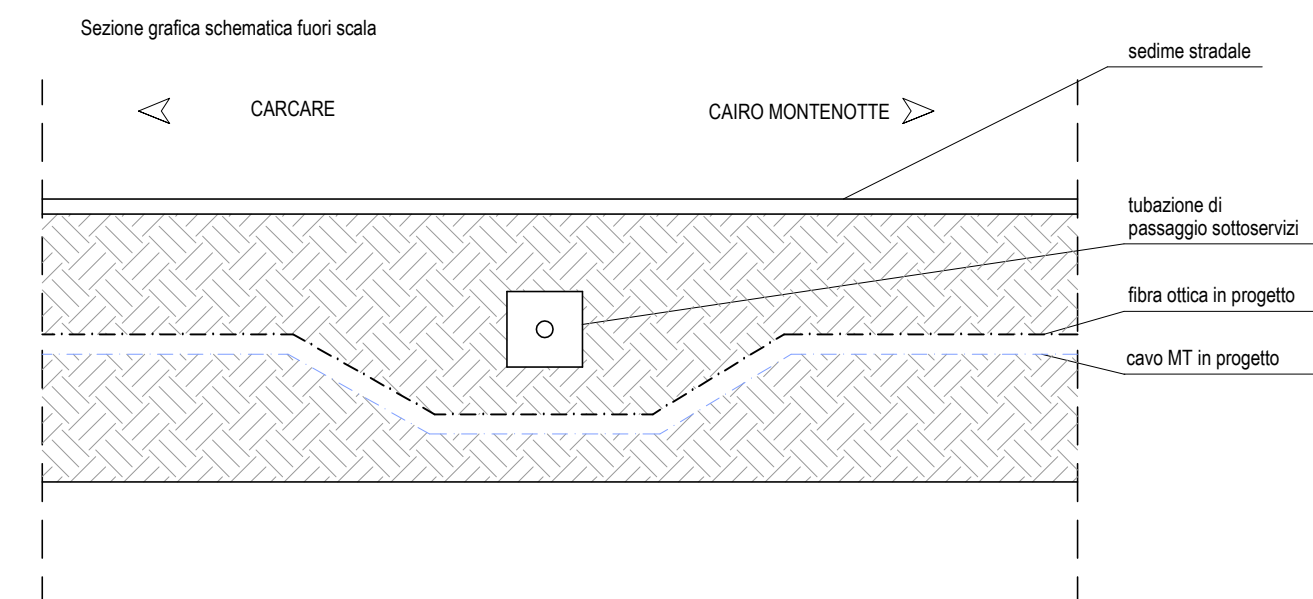

ATTRAVERSAMENTO 52

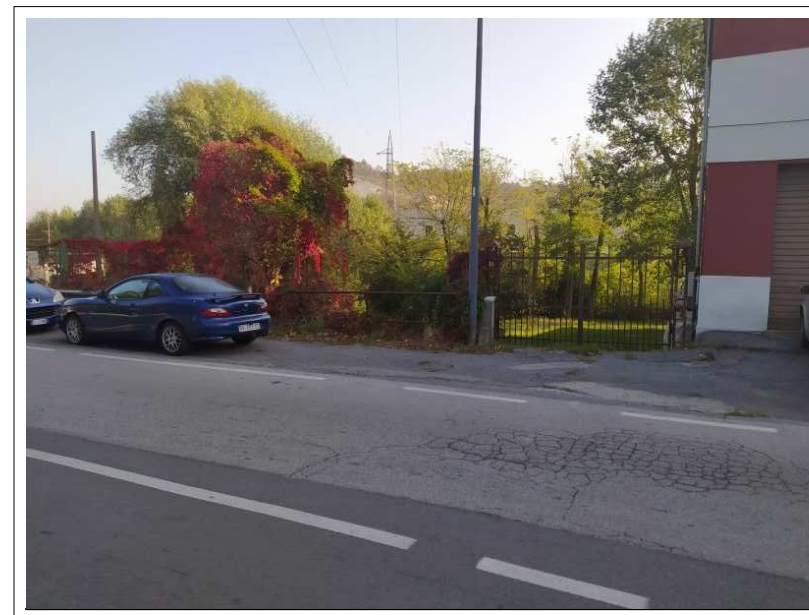

Particolare costruttivo - 1:20

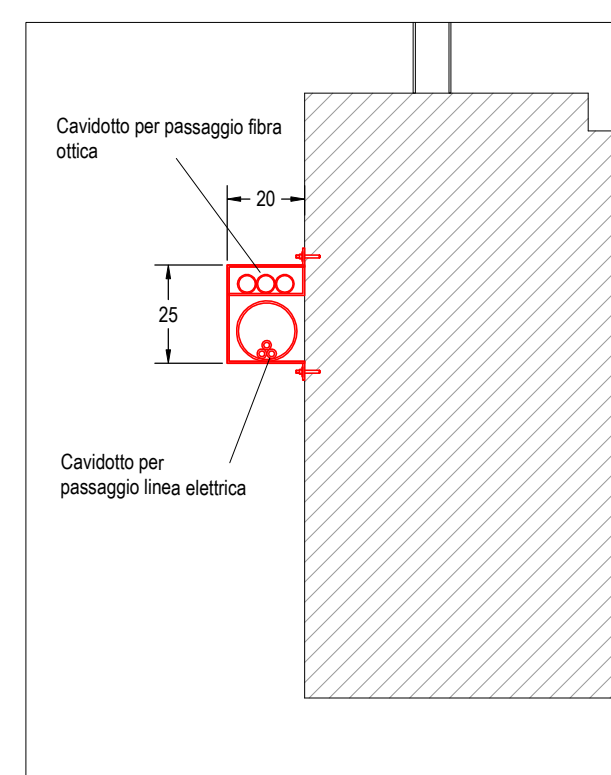

SEZIONE STRADALE 24

Planimetria generale attraversamento - 1:100

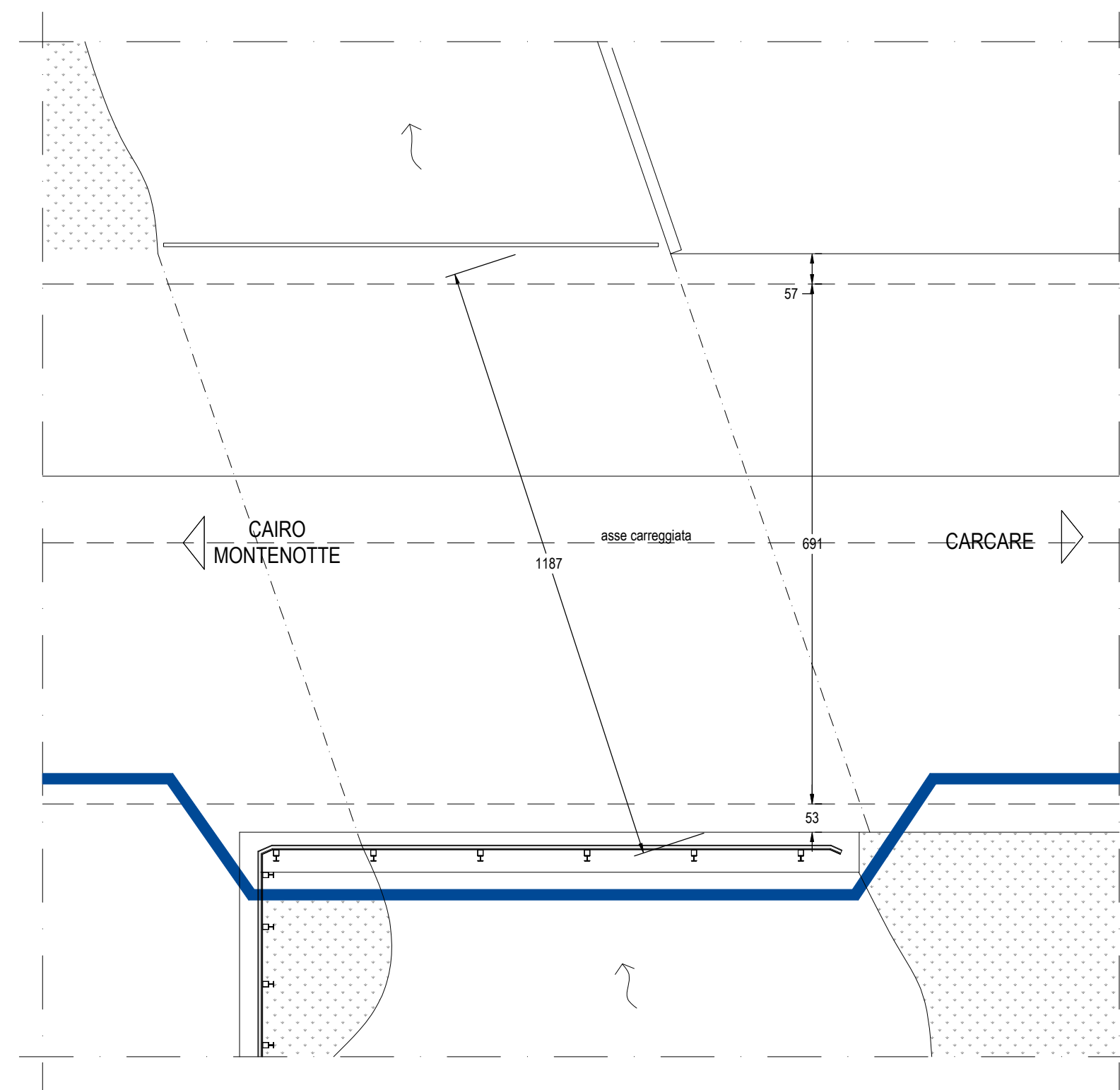

Sezione trasversale - 1:100

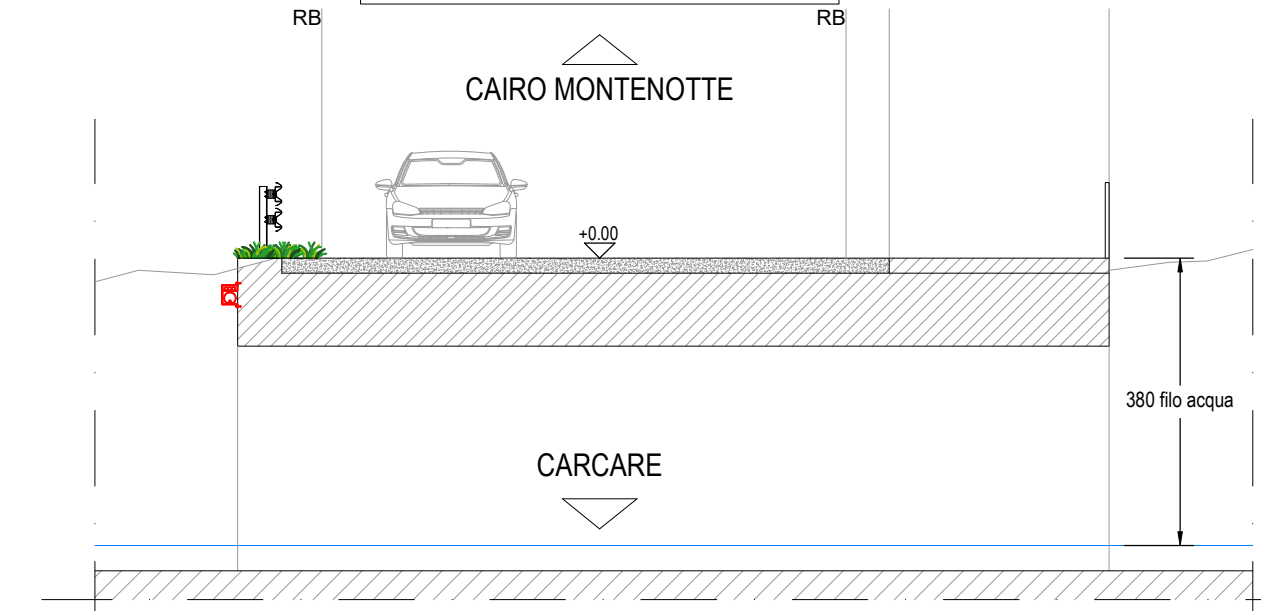

PARCO EOLICO MONTE CERCHIO

Il Committente: Windtek Sede Legale: Corso Vercelli n. 10
10152, Torino (TO)
P.IVA e C.F. 12930940015

Oggetto:
CONNESSIONE DI RETE

Titolo:
**SEZIONI E PARTICOLARI
PLANIMETRIA DI INTERVENTO 12**

Il Progettista

Dott. Ing.
SILVIO MARIO BAUDUCCO
Ingegnere
Ing. Silvio Mario Bauducco

Data	Emis.	Aggiornamento	Data	Contr.	Data	Autor.	SCALA: 1:v
07/2023	PO	Emissione	07/2023	MP	07/2023	SMB	FORMATO: A1
							OTTOBRE 2023

Commessa	Tip. impianto	Fase Progetto	Disciplina	Tip. Doc	Titolo	N. Elab	REV
22102	EO	C	EL	D	03	0027	A

RICERCA, SVILUPPO E COORDINAMENTO IMPIANTI EOLICI E FOTOVOLTAICI A CURA DI:
EMME CONSULTING
Sede Amministrativa e Operativa
via Benessia, 14 12100 Cuneo (CN)
tel. 335.6012098
e-mail: emmec@emmc.it
Geom. Domenico Bresciano

PROGETTAZIONE EDILE, AMBIENTALE, STRUTTURALE ED IMPIANTISTICA A CURA DI:
BAUTEL S.R.L.
I Tecnici:
Sede Amministrativa via Maroncelli, 23 10024 Moncalieri (TO)
tel. 011.6052113 - 011.6059915 e-mail: amministrazione@bautel.it
Sede Operativa Torino - via Maroncelli, 23 10024 Moncalieri (TO)
Sede Operativa Genova - via Banderelli, 2/4 16121 Genova (GE)
Collaboratori:
Geom. Benzoni Manuel
Per. Ind. Biasin Emanuele
Ing. Occhiuto Felice
Arch. Ostino Paolo
Arch. Pelleri Martina

File: connessione BASE 2023_10_30.dwg
TUTTI I DIRITTI SONO RISERVATI - Questo documento è di proprietà esclusiva del progettista ivi indicato sul quale si riserva ogni diritto. Pertanto questo documento non può essere copiato, riprodotto, comunicato o divulgato ad altri o usato in qualsiasi maniera, nemmeno per fini sperimentali, senza autorizzazione scritta dallo stesso progettista.