

ATTRAVERSAMENTO 54



Note:

Presenza di attraversamento idrico e del gas.
Prevedere passaggio a quota inferiore; misure stato attuale non rilevate.

Sezione grafica schematica fuori scala

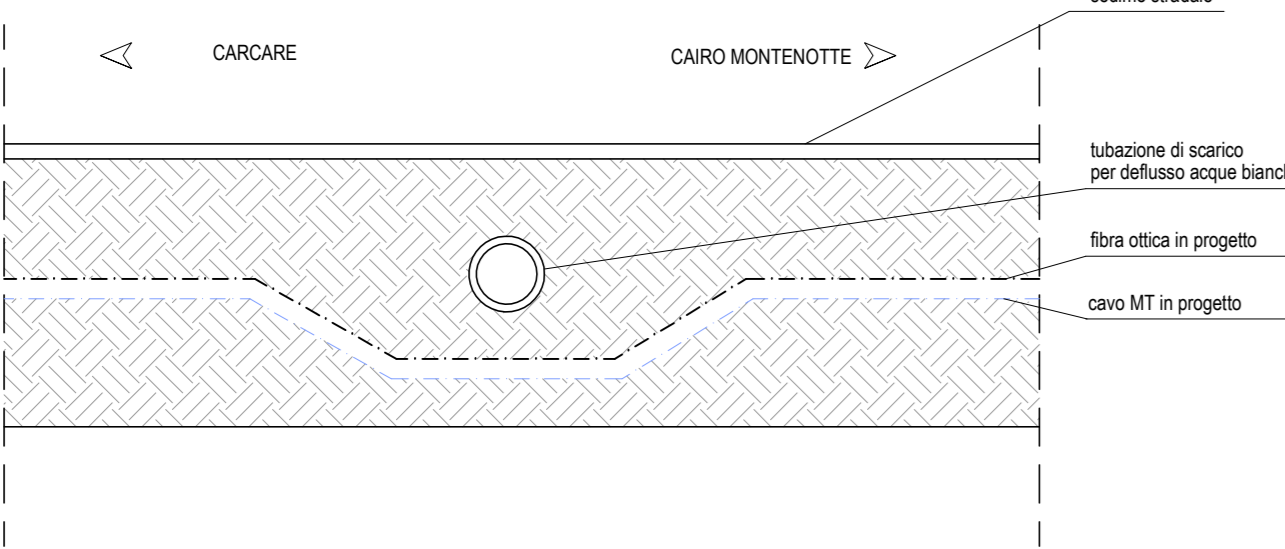

ATTRAVERSAMENTO 55



SEZIONE STRADALE 25

Sezione trasversale - 1:100

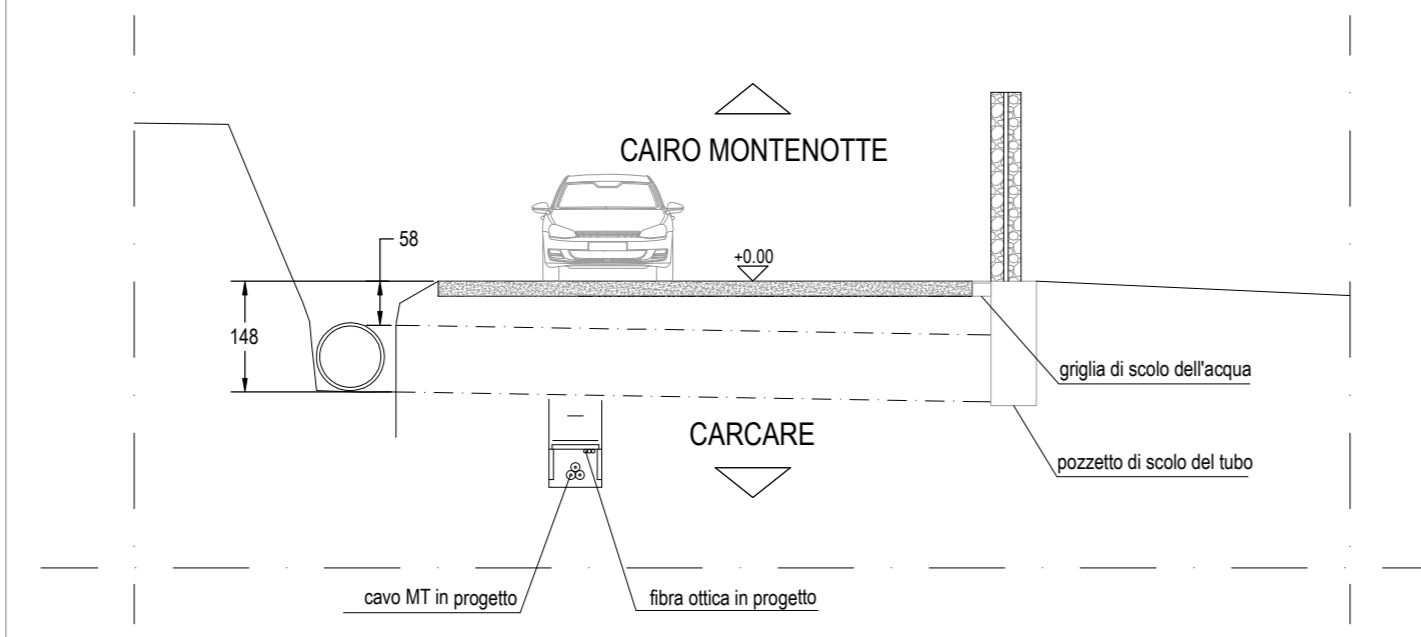

Planimetria generale attraversamento - 1:100

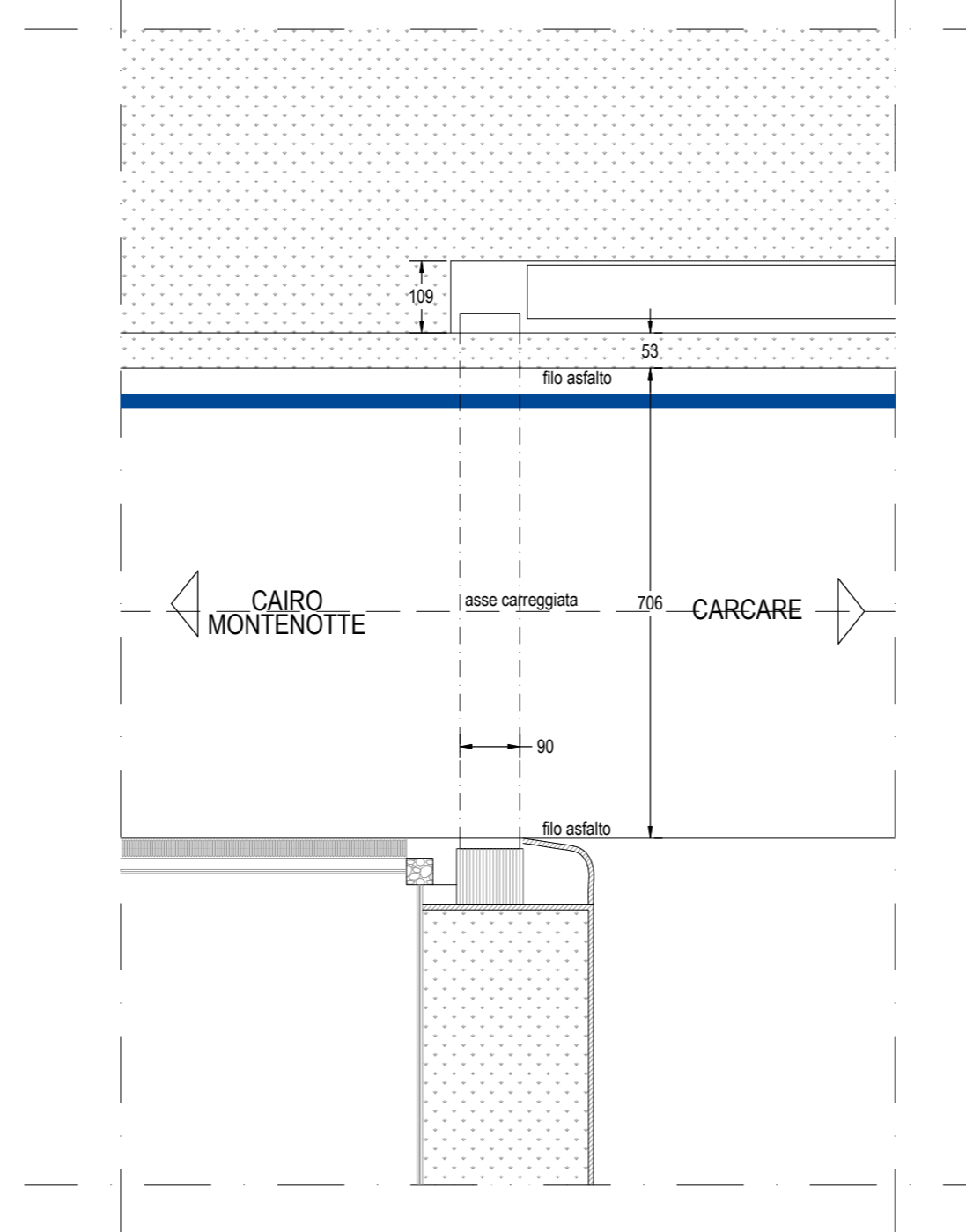

ATTRAVERSAMENTO 56



SEZIONE TIPOLOGICA SCAVO IN NO-DIG

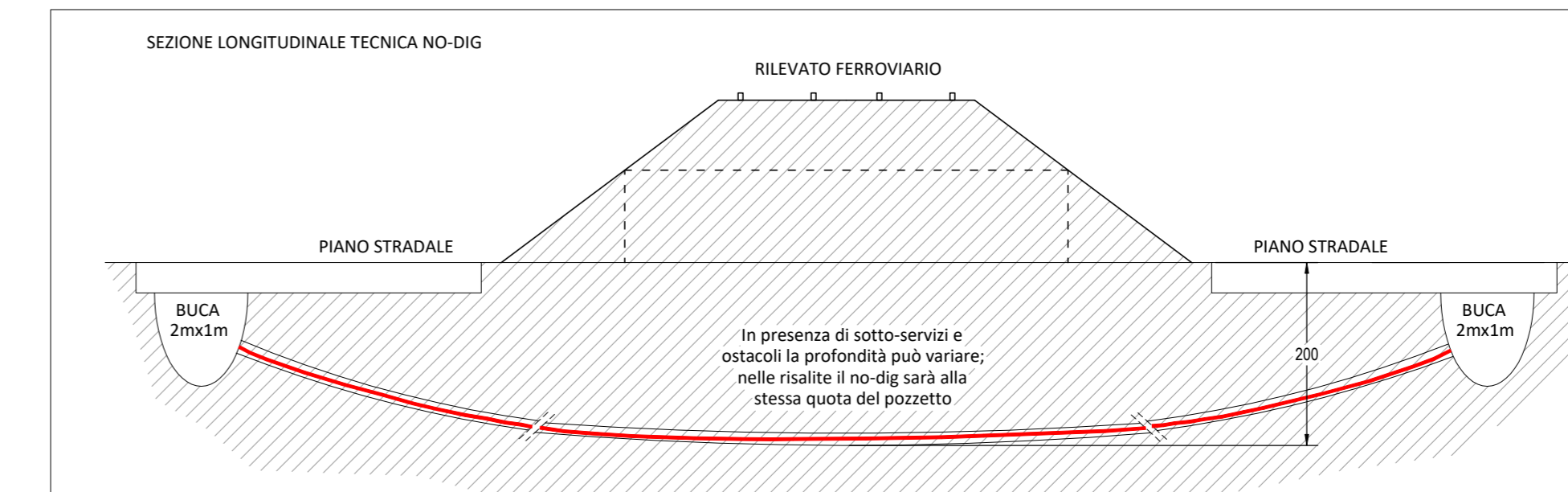

Ortofoto di riferimento

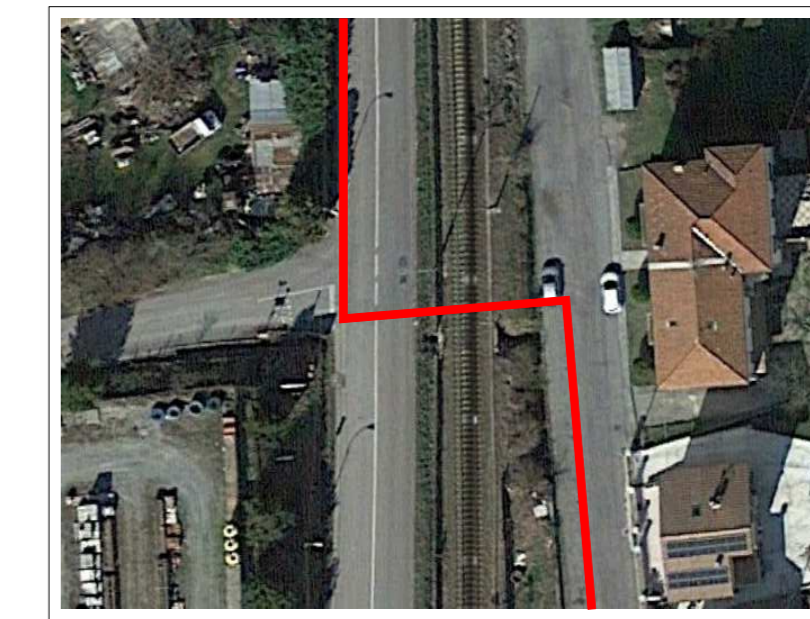

ATTRAVERSAMENTO 57



Particolare costruttivo - 1:20

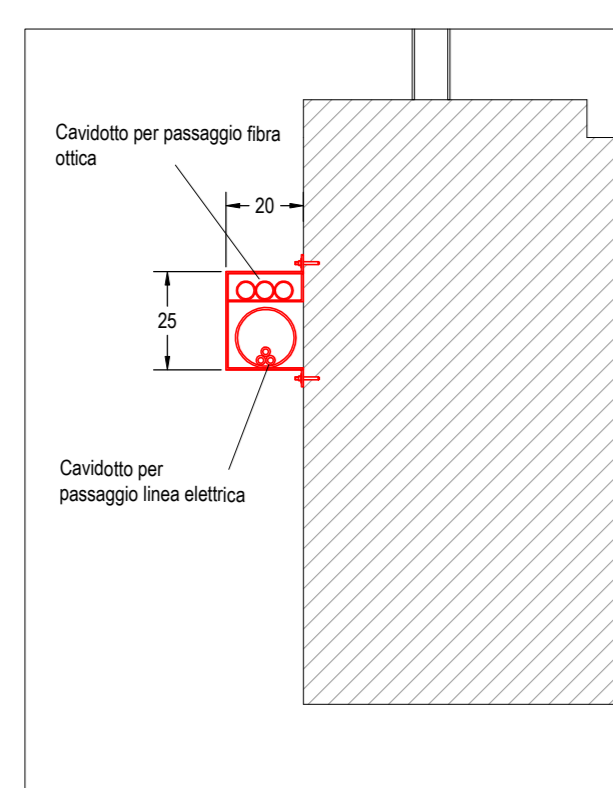

SEZIONE STRADALE 26

Planimetria generale attraversamento - 1:100

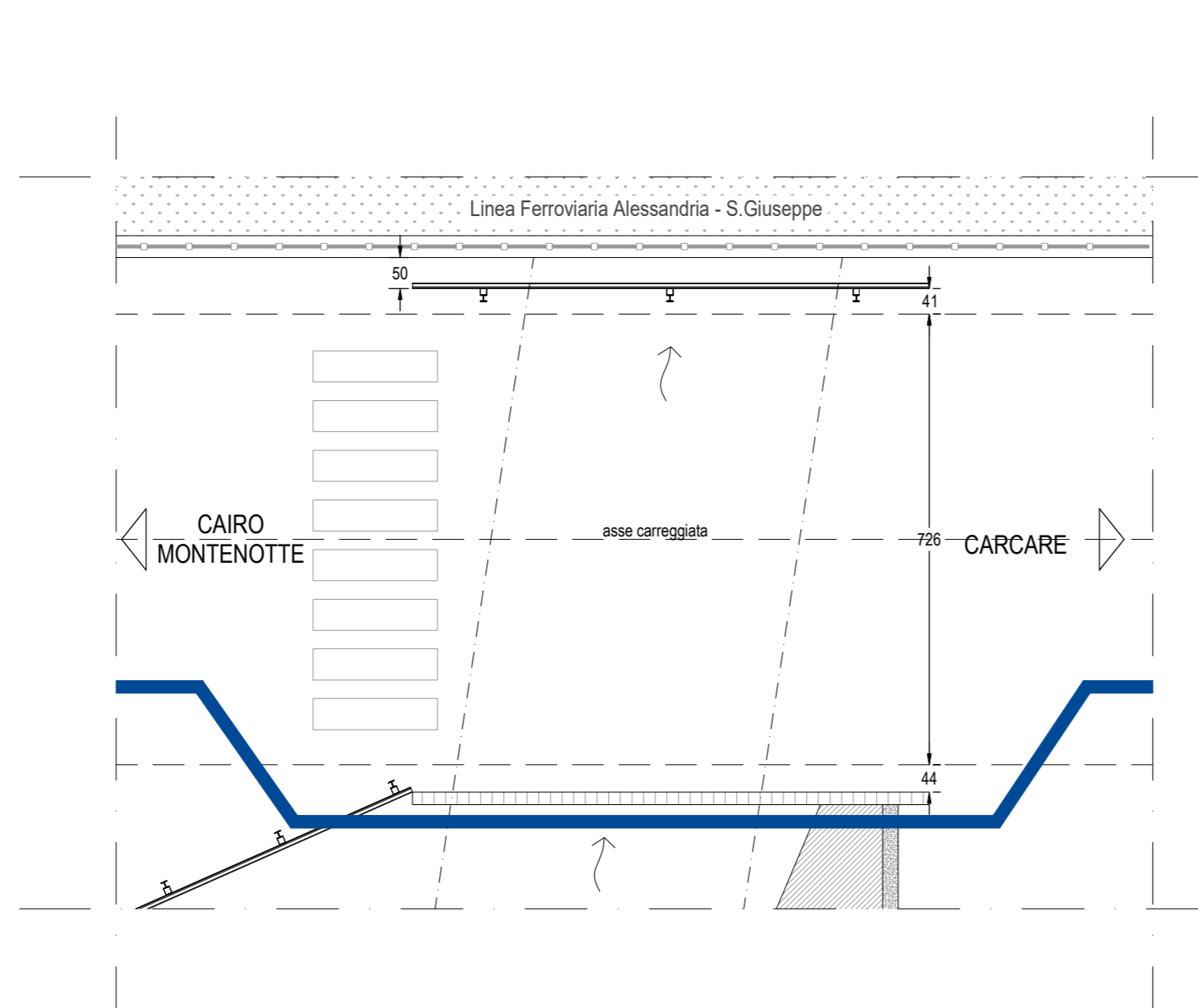

Sezione trasversale - 1:100

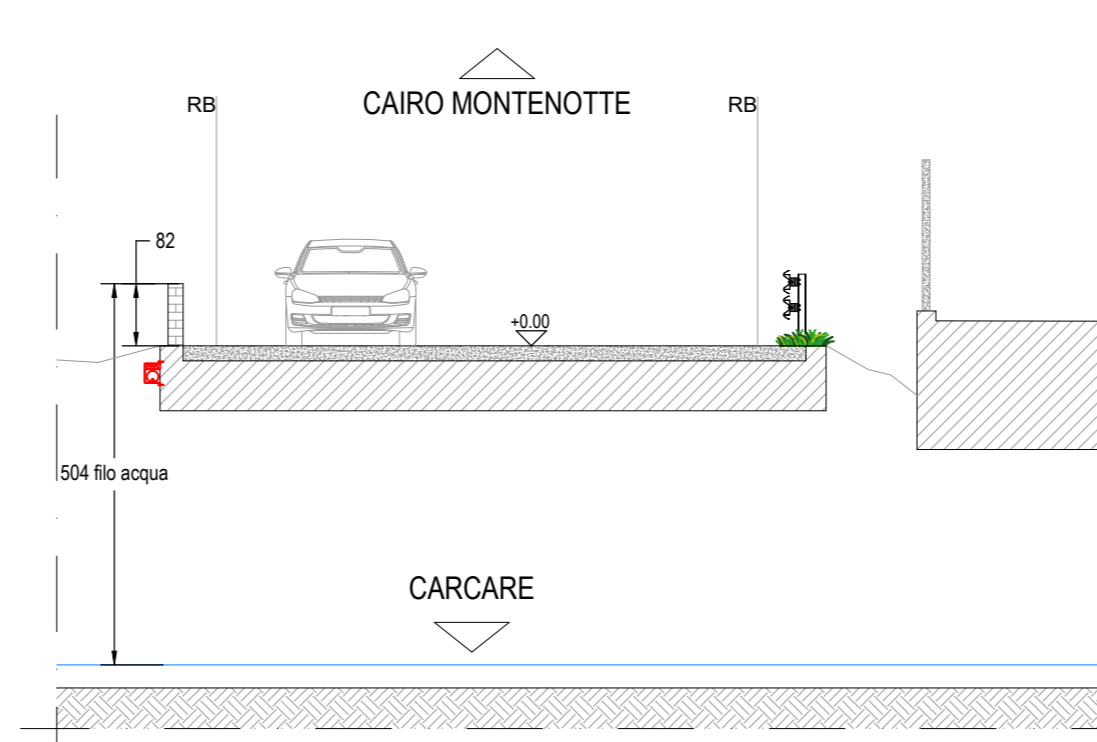

Prospetto Ovest - 1:100

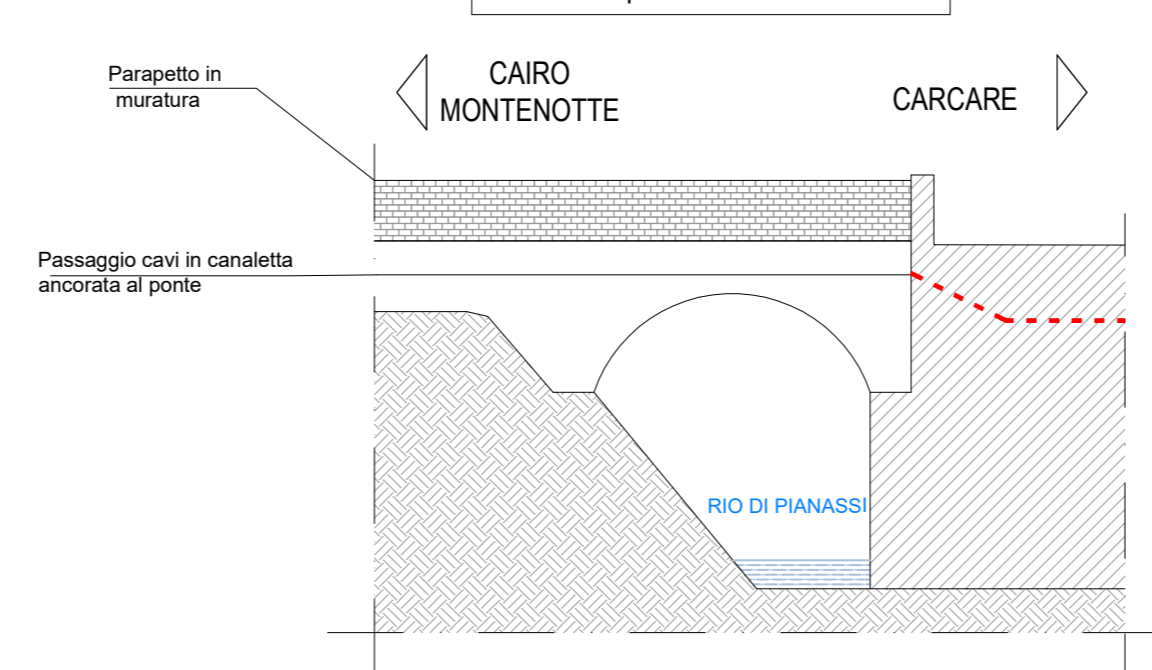

ATTRAVERSAMENTO 58

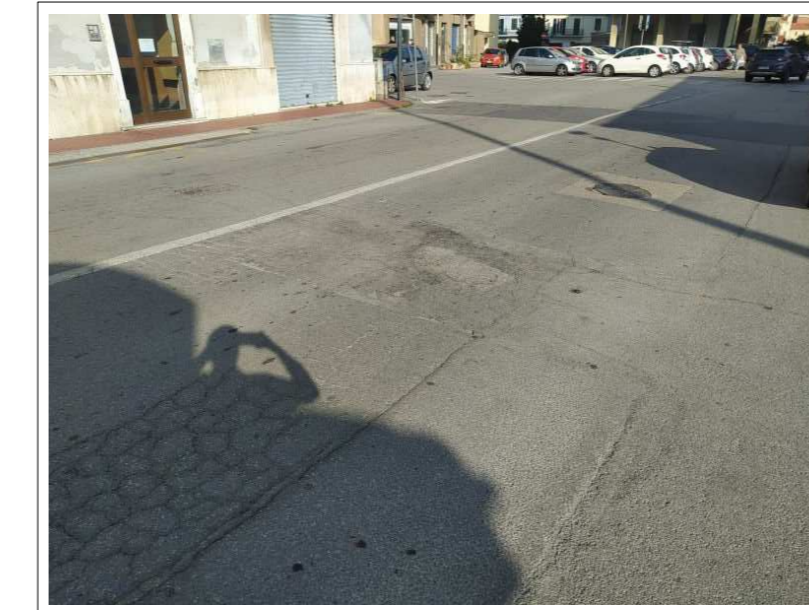

Note:

Presenza di sottoservizi generici ravvicinati (telecom, fognatura e acqua).
Prevedere passaggio a quota inferiore; misure stato attuale non rilevate.

Sezione grafica schematica fuori scala

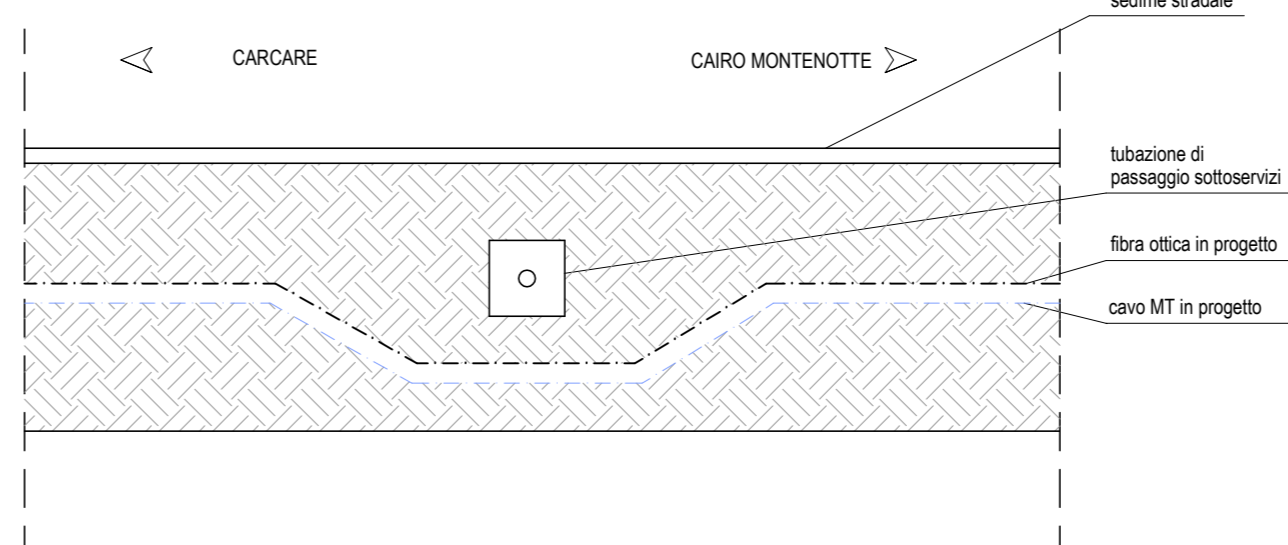

PARCO EOLICO MONTE CERCHIO



Sede Legale: Corso Vercelli n. 10
10152, Torino (TO)
P.IVA e C.F. 12939940015

Oggetto: CONNESSIONE DI RETE

Titolo: SEZIONI E PARTICOLARI
PLANIMETRIA DI INTERVENTO 13

Il Progettista

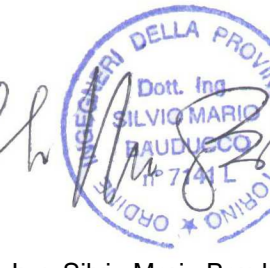

Ing. Silvio Mario Bauducco

Data	Emis.	Aggiornamento	Data	Contr.	Data	Autor.	SCALA: 1:v
07/2023	PO	Emissione	07/2023	MP	07/2023	SMB	FORMATO: A0
							OTTOBRE 2023

Commissa	Tip. Impianto	Fase Progetto	Disciplina	Tip. Doc.	Titolo	N. Elab.	REV
22102	EO	C	EL	D	03	0029	A

RICERCA, SVILUPPO E COORDINAMENTO IMPIANTI EOLICI E FOTVOLTAICI A CURA DI:

EMME CONSULTING
Sede Amministrativa e Operativa
via Benetton, 14 10152 Torino (TO)
tel. 011 562113 - fax 011 562114
e-mail: emmeconsulting@gmail.com

Geom. Domenico Bresciano

PROGETTAZIONE EDILE, AMBIENTALE, STRUTTURALE ED IMPIANTISTICA A CURA DI:

BAUTEL
Sede Amministrativa: via Marconi, 23 10124 Moncalieri (TO)
tel. 011 6052113 - fax 011 6059915 - e-mail: amministrazione@bautel.it
Sede Operativa Torino - via Marconi, 23 10124 Moncalieri (TO)
Sede Operativa Genova - via Barletta, 24 16121 Genova (GE)

I Tecnici:
Coor. gruppo di progettazione: Ing. Silvio Mario Bauducco
Collaboratori:
Geom. Benozzi Emanuele
Per. Ind. Biasin Emanuele
Arch. Occhini Felice
Arch. Ostera Paolo
Arch. Pelleri Martina

FILE: connessione BAIE 2023_10_31.dwg
TUTTI I DIRITTI SONO RISERVATI. Questo documento è di proprietà esclusiva del progettista ed indicato su quale il nome ogni diritto. Permette questo documento non può essere copiato, riprodotto, comunicato o divulgato ad altri o usato in qualsiasi maniera, nemmeno per fini sperimentali, senza autorizzazione scritta dal stesso progettista.