

ATTRAVERSAMENTO 67

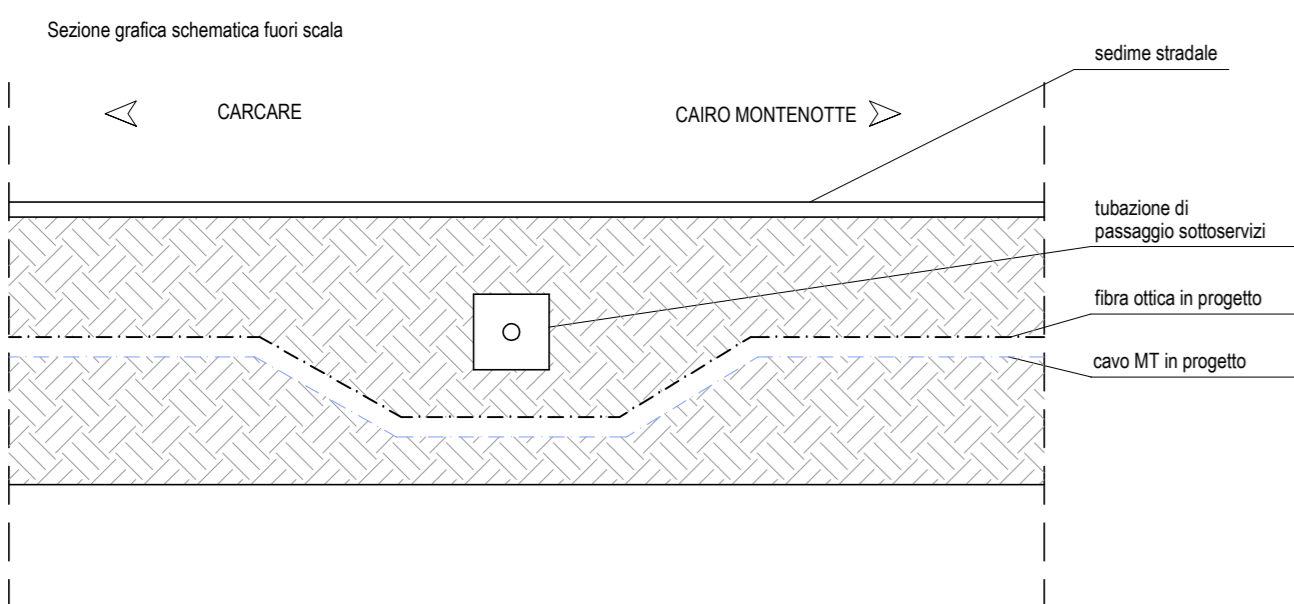

Note:
Possibile presenza di sottoservizi generici.
Prevedere passaggio a quota inferiore; misure stato attuale non rilevate.



ATTRAVERSAMENTO 68



Particolare costruttivo - 1:20

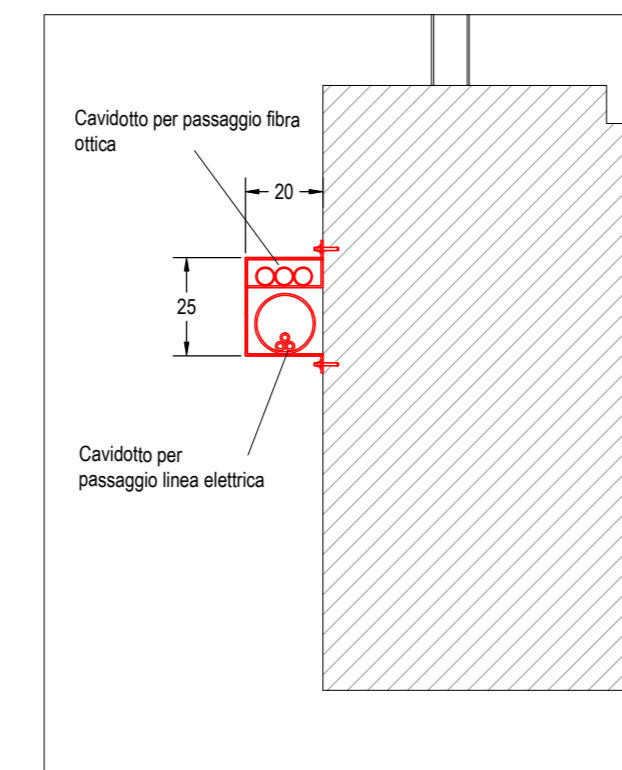

Planimetria generale attraversamento - 1:100



SEZIONE STRADALE 27

Sezione trasversale - 1:100

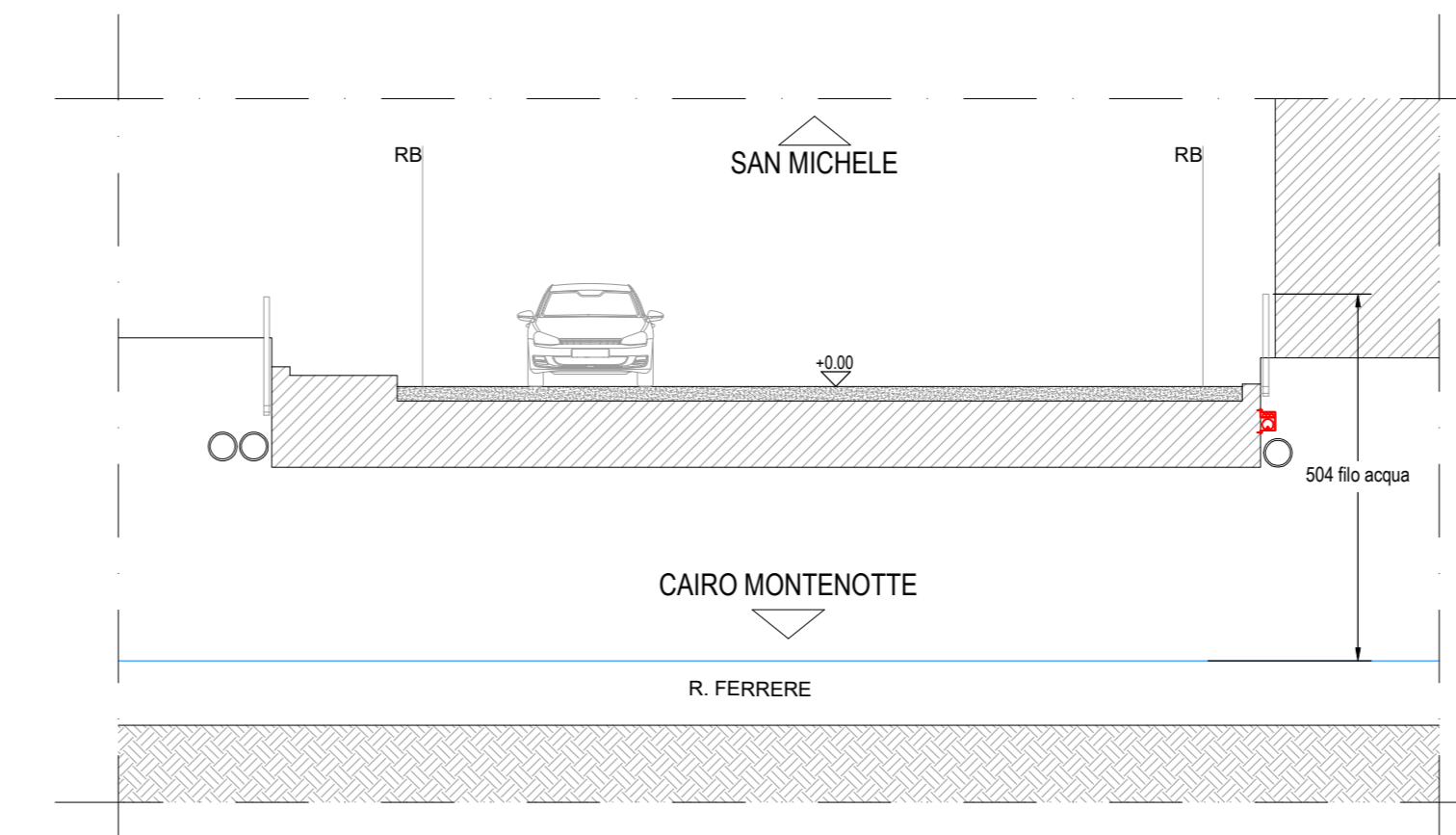

ATTRAVERSAMENTO 69



Note:
Presenza di attraversamenti Telecom e della fognatura.
Prevedere passaggio a quota inferiore; misure stato attuale non rilevate.

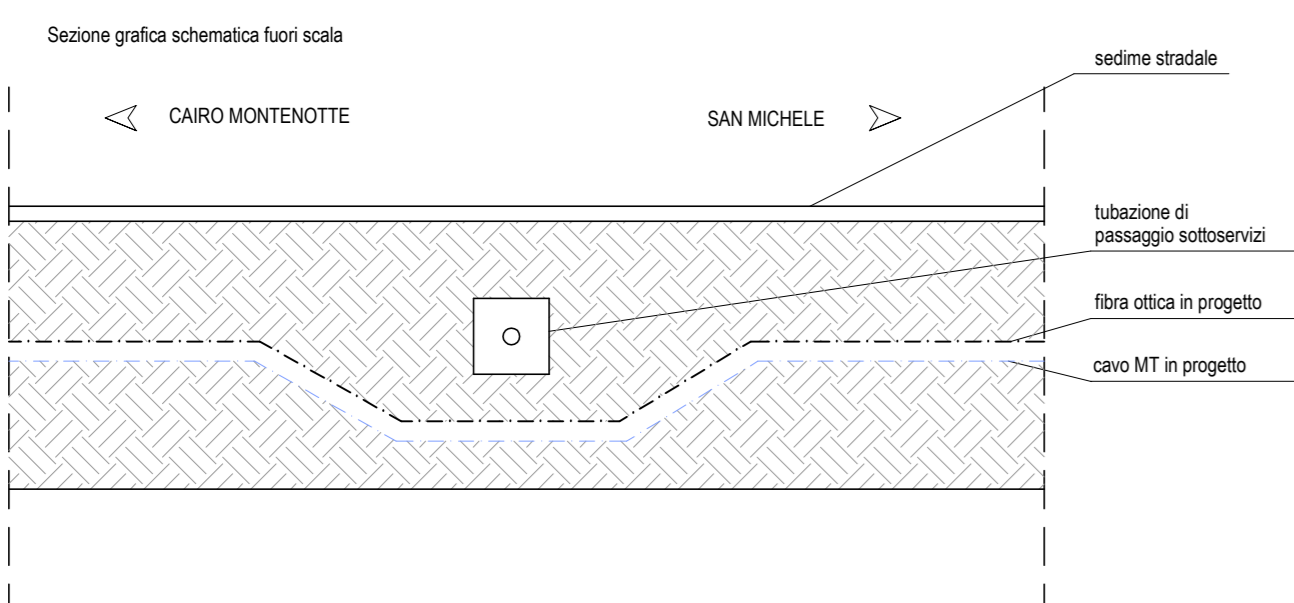

ATTRAVERSAMENTO 70



Note:
Presenza di attraversamenti di acque bianche e gas.
Prevedere passaggio a quota inferiore; misure stato attuale non rilevate.

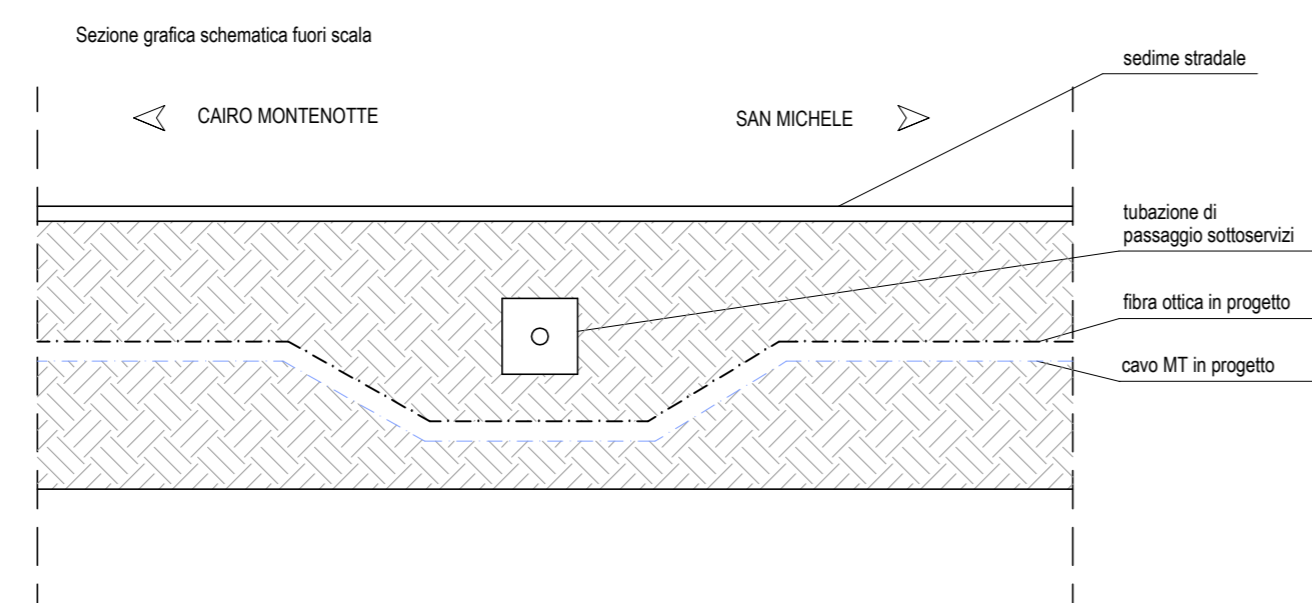

ATTRAVERSAMENTO 71



Note:
Presenza di attraversamento Telecom.
Prevedere passaggio a quota inferiore; misure stato attuale non rilevate.

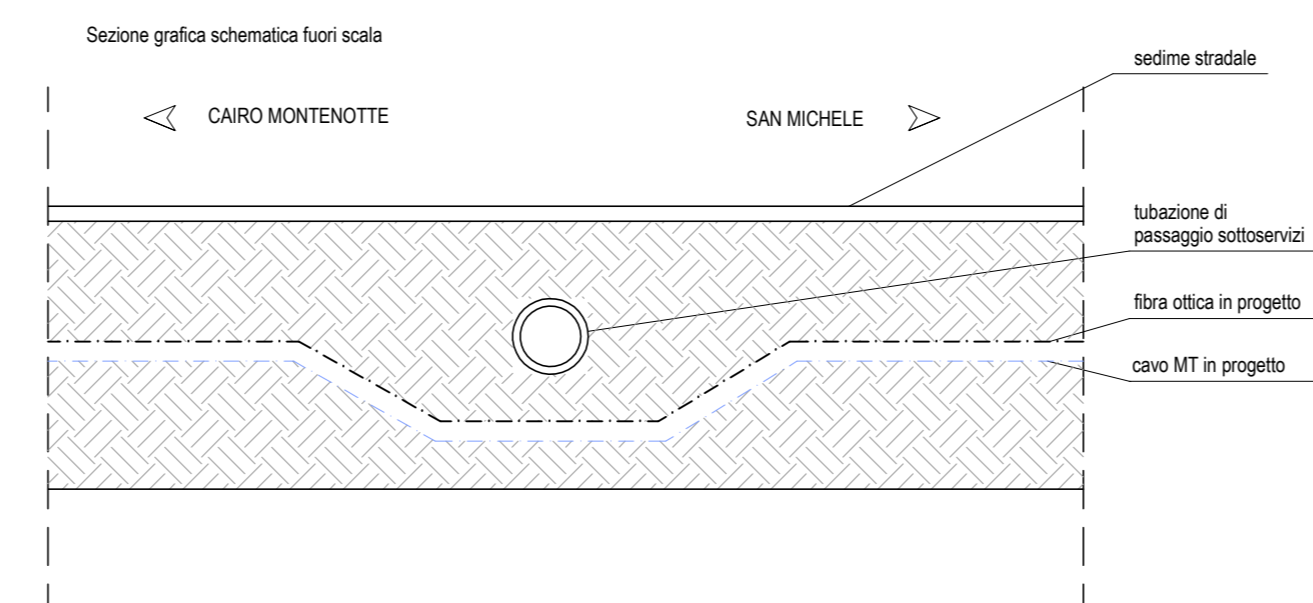

PARCO EOLICO MONTE CERCHIO

Il Committente: Windtek Sede Legale: Corso Vercelli n. 10 10152, Torino (TO) P.IVA e C.F. 12536940015

Oggetto: CONNESSIONE DI RETE

Titolo: SEZIONI E PARTICOLARI PLANIMETRIA DI INTERVENTO 15

Il Progettista

Ing. Silvio Mario Bauducco

Data	Emis.	Aggiornamento	Data	Contr.	Data	Autor.	SCALA: 1:v
07/2023	PO	Emissione	07/2023	MP	07/2023	SMB	FORMATO: A0
							OTTOBRE 2023

Commissa	Tp. Impianto	Fase Progetto	Disciplina	Tp. Doc.	Titolo	N. Elab.	REV
22102	EO	C	EL	D	03	0033	A

RICERCA, SVILUPPO E COORDINAMENTO IMPIANTI EOLICI E FOTVOLTAICI A CURA DI:
 EMME CONSULTING...
Sede Amministrativa e Operativa: via Benetton, 14 10152, Torino (TO) tel. 011 4602113 - 011 4609915 e-mail: amministrazione@emmec.it e-mail: emmeconsulting@gmail.com
Geom. Domenico Bresciano

PROGETTAZIONE EDILE, AMBIENTALE, STRUTTURALE ED IMPIANTISTICA A CURA DI:
 BAUTEL s.r.l.
Sede Amministrativa: via Marconi, 23 10124, Moncalieri (TO) tel. 011 4602113 - 011 4609915 e-mail: amministrazione@bautel.it
Sede Operativa Torino - via Marconi, 23 10124, Moncalieri (TO)
Sede Operativa Genova - via Barabesani, 2/4 16121, Genova (GE)
I Tecnici:
Coord. gruppo di progettazione: Ing. Silvio Mario Bauducco
Collaboratori:
Geom. Benozzi Manuel
Per. Ind. Biasin Emanuele
Arch. Occhini Felice
Arch. Ostino Paolo
Arch. Pelleri Martina

FILE: connessione BAIE 2023_10_01.dwg
TUTTI I DIRITTI SONO RISERVATI. Questo documento è di proprietà esclusiva del progettista ed indicato su quale si riserva ogni diritto. Pertanto questo documento non può essere copiato, riprodotto, comunicato o divulgato ad altri in modo in qualsiasi maniera, nemmeno per fini sperimentali, senza autorizzazione scritta dello stesso progettista.