

VINCOLI PAESAGGISTICI
AI SENSI DEL D.LGS 42/04 ART. 142
scala 1:25.000

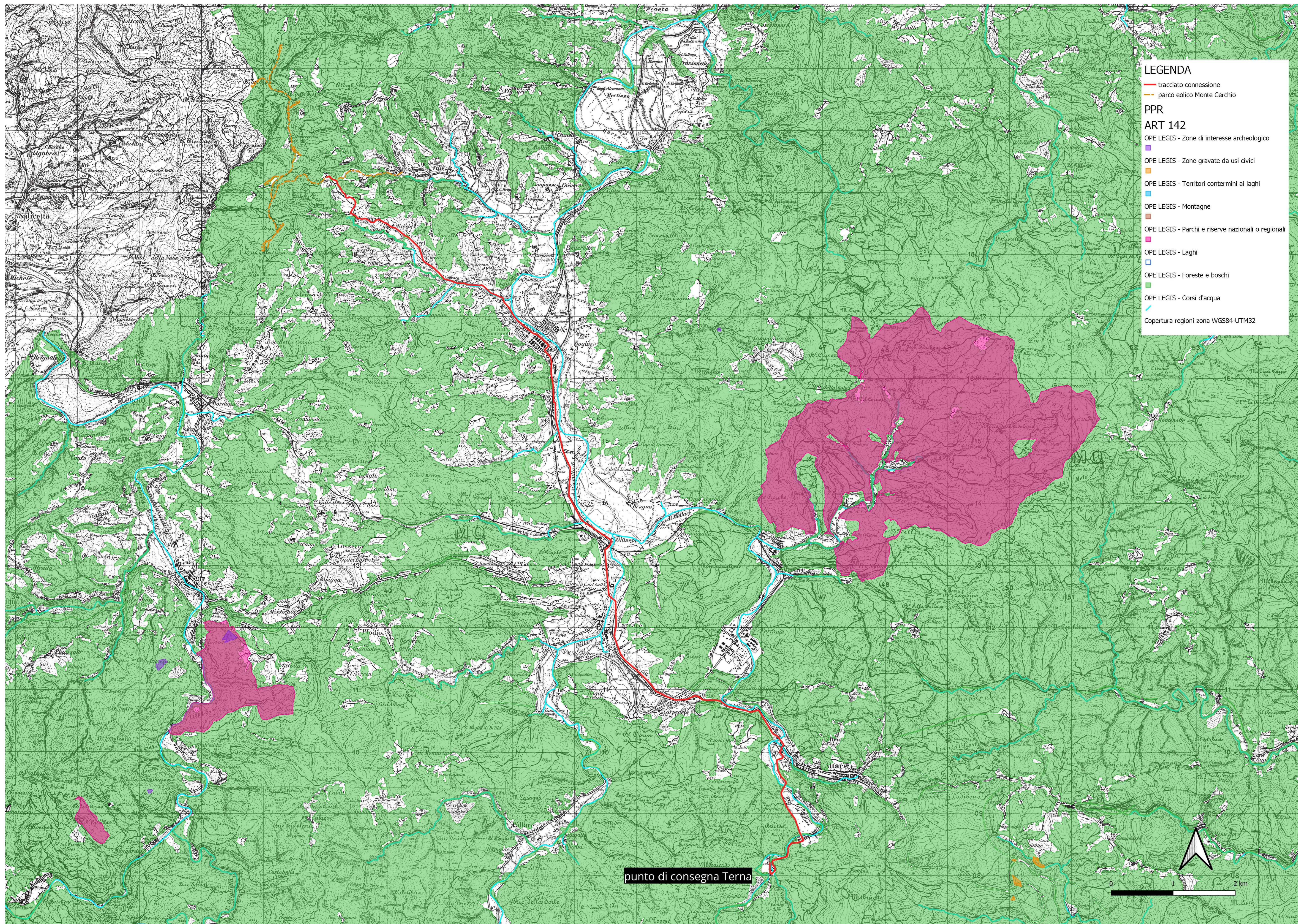

LEGENDA

- tracciato connessione
- parco eolico Monte Cerchio

PPR

ART 142

- OPE LEGIS - Zone di interesse archeologico
- OPE LEGIS - Zone gravate da usi civici
- OPE LEGIS - Territori contermini ai laghi
- OPE LEGIS - Montagne
- OPE LEGIS - Parchi e riserve nazionali o regionali
- OPE LEGIS - Laghi
- OPE LEGIS - Foreste e boschi
- OPE LEGIS - Corsi d'acqua
- Copertura regioni zona WGS84-UTM32

**PARCO EOLICO
MONTE CERCHIO**

Il Committente: Windtek Sede Legale: Corso Vercelli n. 10
10152, Torino (TO)
P.IVA e C.F. 12930940015

Oggetto:
INQUADRAMENTO CONNESSIONE

Titolo:
**VINCOLI PAESAGGISTICI
AI SENSI DEL D.LGS 42/04 ART. 142**

Il Progettista:
 Ing. Silvio Mario Bauducco

Data	Emis.	Aggiornamento	Data	Contr.	Data	Autor.	SCALA: 1:25.000
09/2023	MP	Emissione	09/2023	MP	09/2023	SMB	FORMATO: A1
							SETTEMBRE 2023

Commissa	Tip. Impianto	Fase Progetto	Disciplina	Tip. Doc.	Titolo	N. Elab.	REV
22102	EO	C	GN	D	01	0005	A

RICERCA, SVILUPPO E COORDINAMENTO IMPIANTI EOLICI E FOTOVOLTAICI A CURA DI:
 EMME CONSULTING...
Sede Amministrativa e Operativa: via Serravalle, 14 12030 Cuneo (CN)
tel. 0172 421111 - fax 0172 421112
e-mail: emmeconsulting@gmail.com
Geom. Domenico Bresciano

PROGETTAZIONE EDILE, AMBIENTALE, STRUTTURALE ED IMPIANTISTICA A CURA DI:
 BAUTEC S.p.A.
Sede Amministrativa: via Marconi, 23 10024 Moncalieri (TO)
tel. 011 6662113 - fax 011 6669915 - e-mail: amministrazione@bautec.it
Sede Operativa Torino: via Anselmi, 23 10024 Moncalieri (TO)
Sede Operativa Genova: via Barletti, 24 16121 Genova (GE)
I Tecnici:
Coor. gruppo di progettazione: Per. Ing. Bionzi Manuel
Ing. Oreste Felice
Arch. Ostino Paolo
Arch. Pelleri Martina

File: Monte Cerchio vincoli_inquadramento.dwg
TUTTI I DIRITTI SONO RISERVATI - Questo documento è di proprietà esclusiva del progettista ed indicato nel quale si riserva ogni diritto. Pertanto questo documento non può essere copiato, riprodotto, comunicato o divulgato ad altri o usato in qualsiasi maniera, nemmeno per le operazioni, senza autorizzazione scritta dalla stessa progettista.