

VINCOLO IDROGEOLOGICO
scala 1:25.000

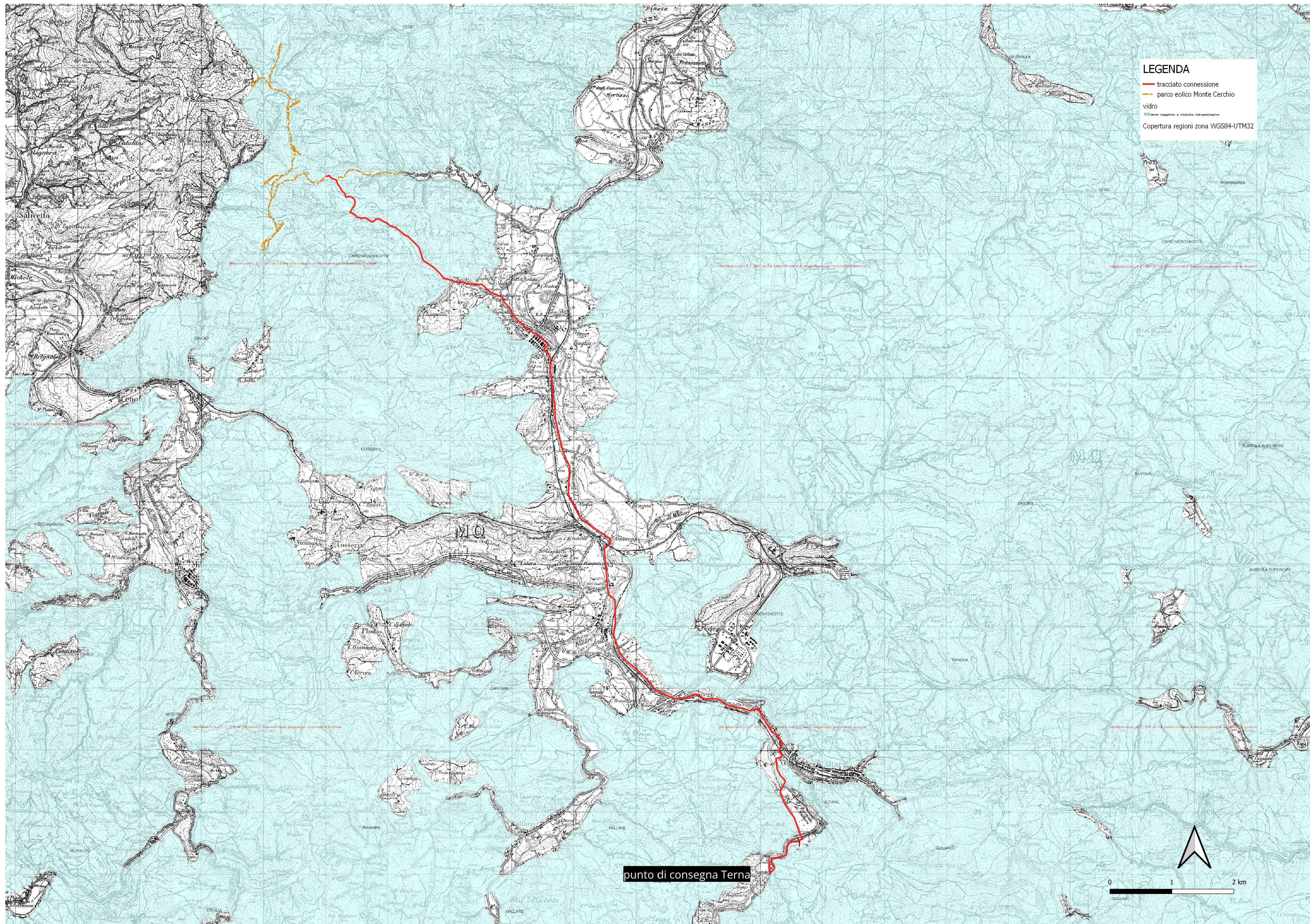

LEGENDA
 — tracciato connessione
 — parco eolico Monte Cerchio
 viduo
 — area vincolata a vincolo idrogeologico
 Copertura regioni zona WGS84-UTM32Z

**PARCO EOLICO
MONTE CERCHIO**

Il Committente: Windtek Sede Legale: Corso Vercelli n. 10 10152, Torino (TO) P.IVA e C.F. 12935940015

Oggetto: **INQUADRAMENTO CONNESSIONE**
 Titolo: **VINCOLO IDROGEOLOGICO**
 Il Progettista: Ing. Silvio Mario Bauducco

Data	Emis.	Aggiornamento	Data	Contr.	Data	Autor.
09/2023	MP	Emissione	09/2023	MP	09/2023	SMB

SCALA: 1:25.000
 FORMATO: A1
 SETTEMBRE 2023

Commessa	Tip. Impianto	Fase Progetto	Disciplina	Tip. Doc.	Titolo	N. Ediz.	REV
22102	EO	C	GN	D	01	0008	A

RICERCA, SVILUPPO E COORDINAMENTO IMPIANTI EOLICI E FOTVOLTAICI A CURA DI:
 EMME CONSULTING...
 Sede Amministrativa e Operativa: via Benvenuto, 14 12100 Cuneo (CN) tel. 0171/652113 - 011/652015 e-mail: amministrazione@emmec.it email: emmec@emmec.it
 Geom. Domenico Bresciano

PROGETTAZIONE EDILE, AMBIENTALE, STRUTTURALE ED IMPIANTISTICA A CURA DI:
 BATTEL S.R.L.
 Sede Amministrativa: via Marconi, 20 10024 Montebelluna (TV) tel. 011/652113 - 011/652015 e-mail: amministrazione@batte.it
 Sede Operativa Torino - via Marconi, 27 10024 Montebelluna (TV)
 Sede Operativa Genova - via Bandiera, 24 16121 Genova (GE)
 I Tecnici: Coord. gruppo di progettazione: Ing. Silvio Mario Bauducco
 Collaboratori: Geom. Benozzi Manuel, Per. Ind. Biasin Emanuele, Ing. Occhioni Felice, Arch. Oreste Paolo, Arch. Peletti Martina

TUTTI I DIRITTI SONO RISERVATI - Questo documento è di proprietà esclusiva del progettista ed è indicato sul quale il nome ogni diritto. Pertanto questo documento non può essere copiato, riprodotto, comunicato o divulgato ad altri o usato in qualsiasi maniera, nemmeno per fini sperimentali, senza autorizzazione scritta dallo stesso progettista.