

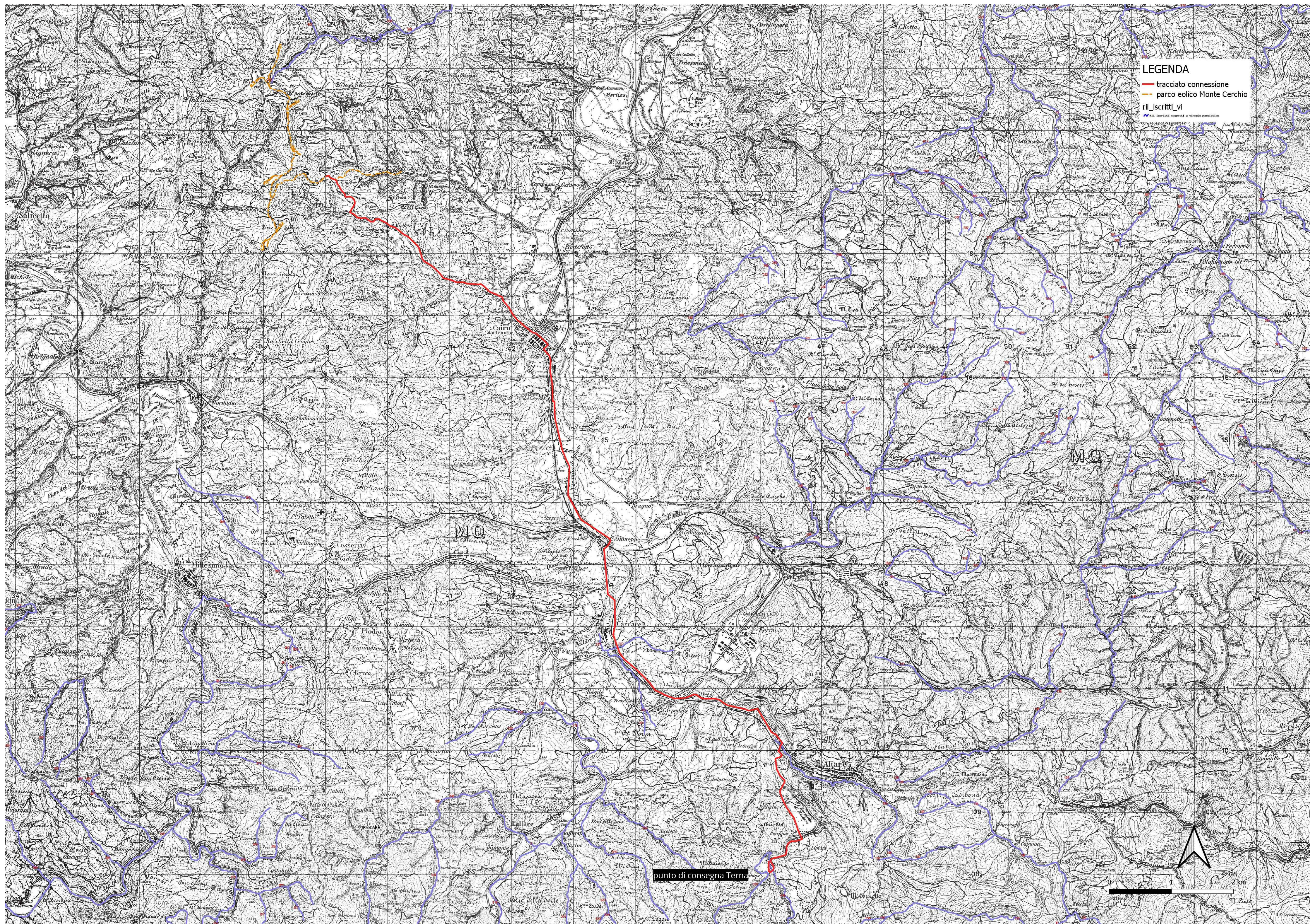

RII SOGGETTI A VINCOLO PAESAGGISTICO
 AI SENSI DEL D.LGS 42/04
 scala 1:25.000



PARCO EOLICO
 MONTE CERCHIO

Il Committente:  Windtek Sede Legale: Corso Vercelli n. 10 10152, Torino (TO) P.IVA e C.F. 12935940015

Oggetto: INQUADRAMENTO CONNESSIONE
 Titolo: RII SOGGETTI A VINCOLO PAESAGGISTICO AI SENSI DEL D.LGS 42/04
 Il Progettista:  Ing. Silvio Mario Bauducco

Data	Emis.	Aggiornamento	Data	Contr.	Data	Autor.
09/2023	MP	Emissione	09/2023	MP	09/2023	SMB

SCALA: 1:25.000
 FORMATO: A1
 SETTEMBRE 2023

Commessa	Tip. Impianto	Fase Progetto	Disciplina	Tip. Doc.	Titolo	N. Ediz.	REV
22102	EO	C	GN	D	01	0010	A

RICERCA, SVILUPPO E COORDINAMENTO IMPIANTI EOLICI E FOTVOLTAICI A CURA DI:
 EMME CONSULTING...
 Sede Amministrativa e Operativa: via Benvenuto, 14 12100 Cuneo (CN) tel. 0171/652113 - 011/652015 e-mail: amministrazione@emmec.it email: emmeconsulting@gmail.com
 Geom. Domenico Bresciano

PROGETTAZIONE EDILE, AMBIENTALE, STRUTTURALE ED IMPIANTISTICA A CURA DI:
 BATTEL
 Sede Amministrativa via Marconi, 20 10124 Moncalieri (TO) tel. 011/652113 - 011/652015 e-mail: amministrazione@batel.it
 Sede Operativa Torino - via Marconi, 27 10124 Moncalieri (TO)
 Sede Operativa Genova - via Bandiera, 24 16121 Genova (GE)

I Tecnici:
 Coord. gruppo di progettazione: Ing. Silvio Mario Bauducco
 Collaboratori:
 Geom. Benozzi Manuel
 Per. Ind. Biasin Emanuele
 Arch. Occhiuto Felice
 Arch. Ostero Paolo
 Arch. Pelteri Martina

TUTTI I DIRITTI SONO RISERVATI - Questo documento è di proprietà esclusiva del progettista ed è indicato su quale il nome ogni diritto. Pertanto questo documento non può essere copiato, riprodotto, comunicato o divulgato ad altri o usato in qualsiasi maniera, nemmeno per fini sperimentali, senza autorizzazione scritta dallo stesso progettista.