

INQUADRAMENTO GENERALE

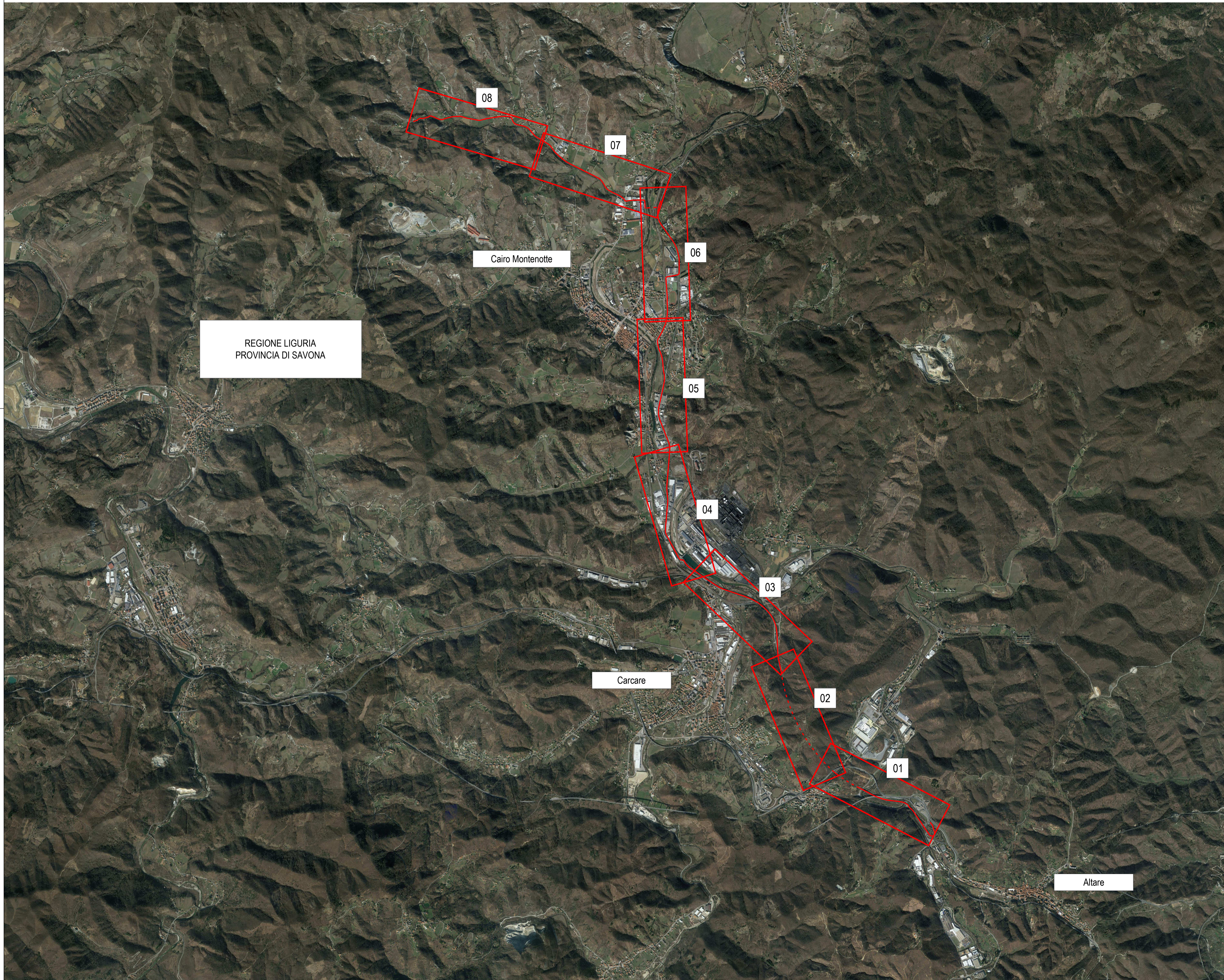

PARCO EOLICO MONTE CERCHIO

Il Committente:  Windtek

Sede Legale: Corso Vercelli n. 10
10152, Torino (TO)
P.IVA e C.F. 12930940015

Oggetto:
INTERFERENZE DI TRASPORTO

Titolo:
INQUADRAMENTO GENERALE

Il Progettista



Ing. Silvio Mario Bauducco

Data	Emis.	Aggiornamento	Data	Contr.	Data	Autor.	SCALA: 1:25.000
07/2023	FO	Emissione	07/2023	MP	07/2023	SMB	FORMATO: A1
							LUGLIO 2023

Commissa	Tip. impianto	Fase Progetto	Disciplina	Tip. Doc	Titolo	N. Elab	REV
22102	EO	DE	AE	D	02	0001	A

RICERCA, SVILUPPO E COORDINAMENTO IMPIANTI EOLICI E FOTOVOLTAICI A CURA DI:

 **EMME CONSULTING**
Sede Amministrativa e Operativa
via Benessia, 14 12100 Cuneo (CN)
tel. 335.6012098
e-mail: emmecar@emmail.com

Geom. Domenico Bresciano

PROGETTAZIONE EDILE, AMBIENTALE, STRUTTURALE ED IMPIANTISTICA A CURA DI:

 **BAUTEL**
Sede Amministrativa via Maroncelli, 23 10024 Moncalieri (TO)
tel. 011.6652113 - 011.6659915 e-mail: amministrazione@bautel.it
Sede Operativa Torino - via Maroncelli, 23 10024 Moncalieri (TO)
Sede Operativa Genova - via Banderelli, 2/4 16121 Genova (GE)

I Tecnici: **Ing. Silvio Mario Bauducco**
Collaboratori:
Geom. Benzioni Manuel
Per. Ind. Biasin Emanuele
Ing. Occhiuto Felice
Arch. Ostino Paolo
Arch. Pelleri Martina

File: interferenze di trasporto DEGO.dwg
TUTTI I DIRITTI SONO RISERVATI - Questo documento è di proprietà esclusiva del progettista ivi indicato sul quale si riserva ogni diritto. Pertanto questo documento non può essere copiato, riprodotto, comunicato o divulgato ad altri o usato in qualsiasi maniera, nemmeno per fini sperimentali, senza autorizzazione scritta dallo stesso progettista.