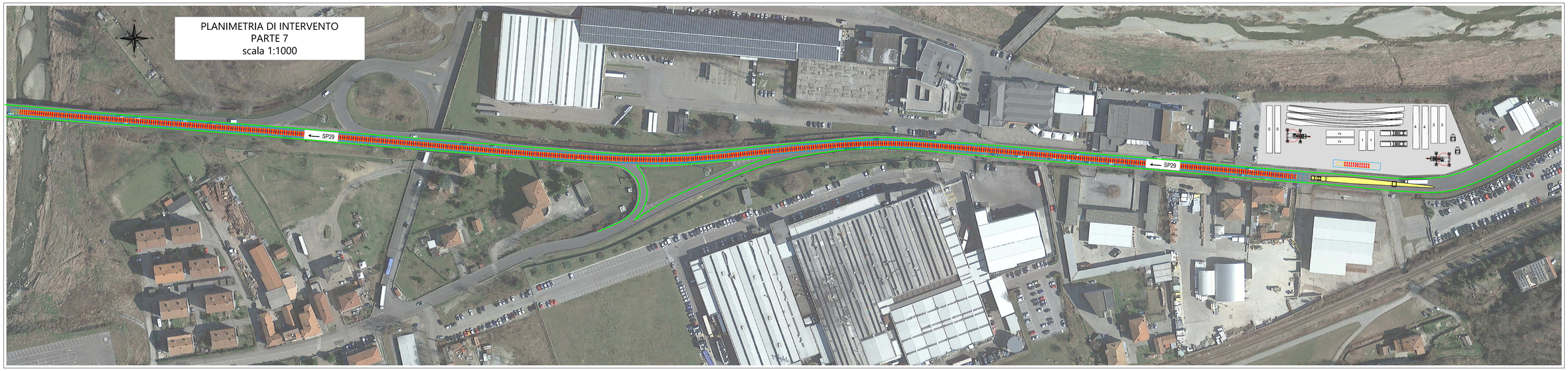

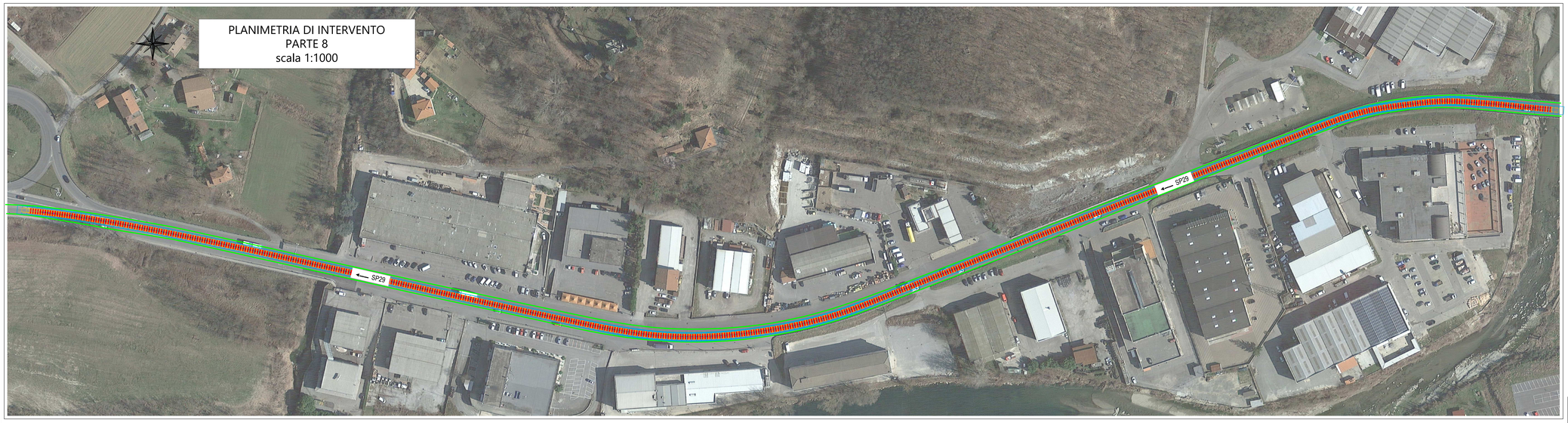

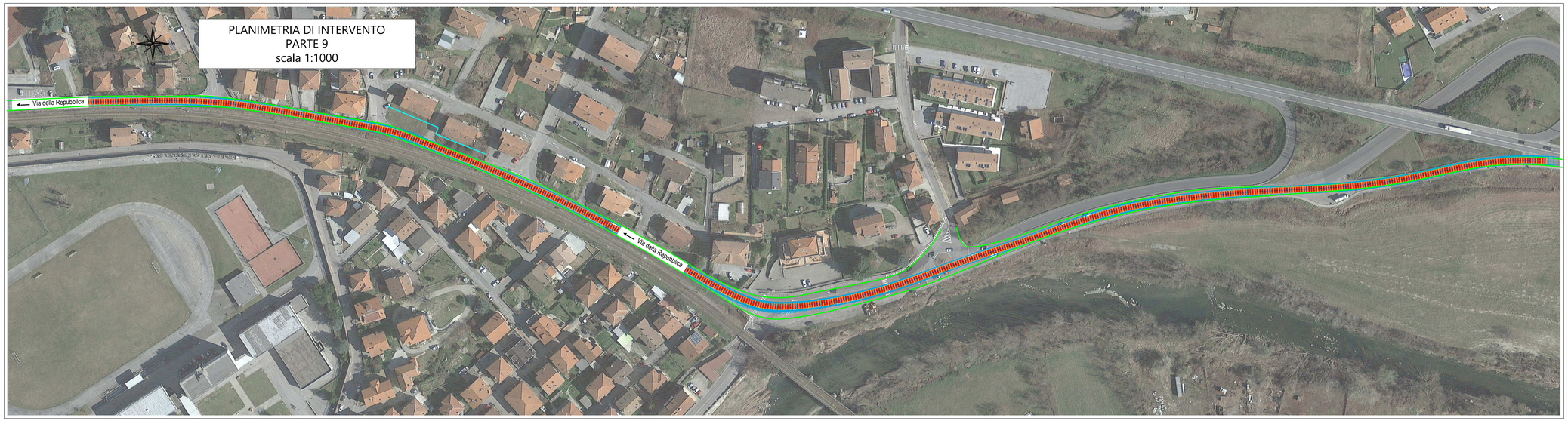

Note:

La verifica ultima su:
- percorso proposto ed eventuali varianti
- le interferenze per i trasporti
- le portate dei ponti se richiesto dagli Enti nei nulla osta di transito

spetta all'impresa incaricata della movimentazione

Le indicazioni presenti nelle tavole grafiche sono connesse con le opere richieste nelle tavole della sezione "interferenze di trasporto" e viceversa

LEGENDA

- percorso transito mezzi
- percorso transito mezzi in galleria
- allargamento con asportazione terra e rocce, spianamento e formazione sede carrabile
- allargamento con asportazione terra e rocce, vegetazione per il passaggio conci e pale
- allargamento a valle con formazione muri di sostegno

PARCO EOLICO
MONTE CERCHIO

Il Committente: Windtek

Sede Legale: Corso Vercelli n. 10
10152, Torino (TO)
P.IVA e C.F. 12930940015

Oggetto:
ADEGUAMENTO VIABILITA' ESISTENTE

Titolo:
PLANIMETRIE DI INTERVENTO PARTI 7-8-9
INGOMBRO SEMOVENTE CON CONCI

Il Progettista
Ing. Silvio Mario Bauducco

Data	Emis.	Aggiornamento	Data	Contr.	Data	Autor.
07/2023	FO	Emissione	07/2023	MP	07/2023	SMB

SCALA: 1:1.000

FORMATO: A0

LUGLIO 2023

Commessa	Tip. impianto	Fase Progetto	Disciplina	Tip. Doc	Titolo	N. Elab	REV
22102	EO	DE	CI	D	04	0005	A

RICERCA, SVILUPPO E COORDINAMENTO IMPIANTI EOLICI E FOTOVOLTAICI A CURA DI:

EMME CONSULTING....
Sede Amministrativa e Operativa
via Benessia, 14 12100 Cuneo (CN)
tel 335.6012098
e-mail: emmeconlis@gmail.com

Geom. Domenico Bresciano

PROGETTAZIONE EDILE, AMBIENTALE, STRUTTURALE ED IMPIANTISTICA A CURA DI:

BAUTEL S.R.L.
Sede Amministrativa via Maroncelli, 23 10024 Moncalieri (TO)
tel 011.6082113 - 011.6058915 e-mail: amministrazione@bautel.it
Sede Operativa Torino - via Maroncelli, 23 10024 Moncalieri (TO)
Sede Operativa Genova - via Bandierali, 2/4 16121 Genova (GE)

I Tecnici:
Coord. gruppo di progettazione
Ing. Silvio Mario Bauducco

Collaboratori
Geom. Benzoni Manuel
Per. Ind. Biasin Emanuele
Ing. Occhiuto Felice
Arch. Ostino Paolo
Arch. Pelleri Martina

File: adeguamento viabilità esistente MONTE CERCHIO 12 assi.dwg

TUTTI I DIRITTI SONO RISERVATI - Questo documento è di proprietà esclusiva del progettista ivi indicato sul quale si riserva ogni diritto. Pertanto questo documento non può essere copiato, riprodotto, comunicato o divulgato ad altri o usato in qualsiasi maniera, nemmeno per fini sperimentali, senza autorizzazione scritta dallo stesso progettista.