

**INQUADRAMENTO AREE
SOGGETTE A INCENDIO BOSCHIVO**
scala 1:10.000

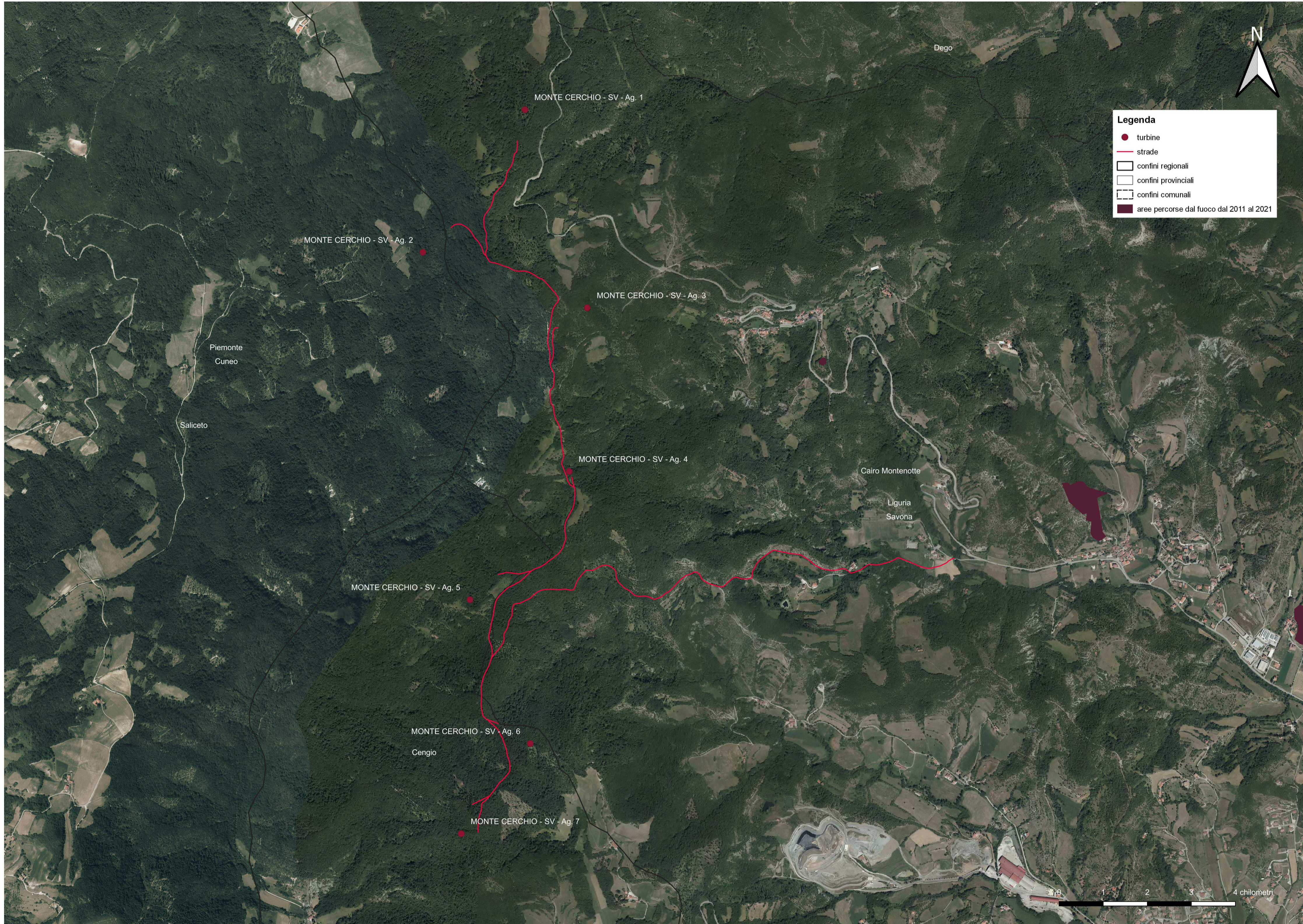

Legenda

- turbine
- strade
- confini regionali
- confini provinciali
- confini comunali
- aree percorse dal fuoco dal 2011 al 2021

PARCO EOLICO MONTE CERCHIO

Il Committente: **Windtek** Sede Legale: Corso Vercelli n. 10
10152, Torino (TO)
P.IVA e C.F. 12930940015

Oggetto:
INQUADRAMENTO CARTOGRAFICO

Titolo:
INCENDI BOSCHIVI

Il Progettista

Ing. Silvio Mario Bauducco

Data	Emis.	Aggiornamento	Data	Contr.	Data	Autor.	SCALA: 1:10.000
07/2023	FO	Emissione	07/2023	MP	07/2023	SMB	
							FORMATO: A1
							LUGLIO 2023

Commessa	Tip. impianto	Fase Progetto	Disciplina	Tip. Doc.	Titolo	N. Elab.	REV
22102	EO	DE	GN	D	01	0011	A

RICERCA, SVILUPPO E COORDINAMENTO IMPIANTI EOLICI E FOTOVOLTAICI A CURA DI:

EMME CONSULTING
S.p.A.

Sede Amministrativa e Operativa
via Benessia, 14 12100 Cuneo (CN)
tel 335.6012098
e-mail: emmecor@smb.com

Geom. Domenico Bresciano

PROGETTAZIONE EDILE, AMBIENTALE, STRUTTURALE ED IMPIANTISTICA A CURA DI:

BAUTEL
S.R.L.

Sede Amministrativa via Maroncelli, 23 10024 Moncalieri (TO)
tel 011.6052113 - 011.6059915 e-mail: amministrazione@bautel.it
Sede Operativa Torino - via Maroncelli, 23 10024 Moncalieri (TO)
Sede Operativa Genova - via Banderati, 2/4 16121 Genova (GE)

I Tecnici:

Collaboratori
Geom. Benzoni Manuel
Per. Ind. Biasin Emanuele
Ing. Occhiuto Felice
Arch. Ostino Paolo
Arch. Pelleri Martina

Coord. gruppo di progettazione
Ing. Silvio Mario Bauducco

File: Monte Cerchio tavole inquadramento.dwg
TUTTI I DIRITTI SONO RISERVATI - Questo documento è di proprietà esclusiva del progettista ivi indicato sul quale si riserva ogni diritto. Pertanto questo documento non può essere copiato, riprodotto, comunicato o divulgato ad altri o usato in qualsiasi maniera, nemmeno per fini sperimentali, senza autorizzazione scritta dallo stesso progettista.