

SCHEMA TIPOLOGICO DI MONTAGGIO  
scala 1:250



PARCO EOLICO  
MONTE CERCHIO

Il Committente:  Windtek Sede Legale: Corso Verocelli n. 10  
10152, Torino (TO)  
P.IVA e C.F. 12930940015

Oggetto:  
PROGETTO PIAZZOLE

Titolo:  
ANDAMENTO OROGRAFICO TIPOLOGICO -  
STATO DI FATTO

Il Progettista  
  
Ing. Silvio Mario Bauducco

Data	Emis.	Aggiornamento	Data	Contr.	Data	Autot.	SCALA: 1:250
07/2023	MB	Emissione	07/2023	MP	07/2023	SMB	FORMATO: A0
							LUGLIO 2023

Commissa	Tip. Impianti	Fase Progetto	Disciplina	Tip. Doc.	Titolo	N. Esp.	REV
22102	EO	DE	GN	D	09	0001	A

RICERCA, SVILUPPO E COORDINAMENTO IMPIANTI EOLICI E FOTOVOLTAICI A CURA DI:  
 EMME CONSULTING...  
Sede Amministrativa e Operativa: via Bressana, 44 22020, Curno (CN) Tel. 335.0112000 e-mail: emmeconsulting@gmail.com Geom. Domenico Bresciano

PROGETTAZIONE EDILE, AMBIENTALE, STRUTTURALE ED IMPIANTISTICA A CURA DI:  
 BAOTEL S.p.A.  
Sede Amministrativa: via Manzoni, 25 10024, Moncalieri (TO) Tel. 011.8602113 - 011.8609910 e-mail: amministrazione@baotel.it  
Sede Operativa Torino: via Manzoni, 25 10024, Moncalieri (TO)  
Sede Operativa Genova: via Bandinelli, 24 16121, Genova (GE)  
I Tecnici: Coor. gruppo di progettazione: Ing. Silvio Mario Bauducco  
Collaboratori: Geom. Bianconi Manuel, Per. Ind. Biasin Emanuele, Arch. Occhiuto Felice, Arch. Cristino Paolo, Arch. Pelleri Martina



SCHEMA TIPOLOGICO DI MONTAGGIO  
 ALLESTIMENTO GRU DI SERVIZIO  
 scala 1:250

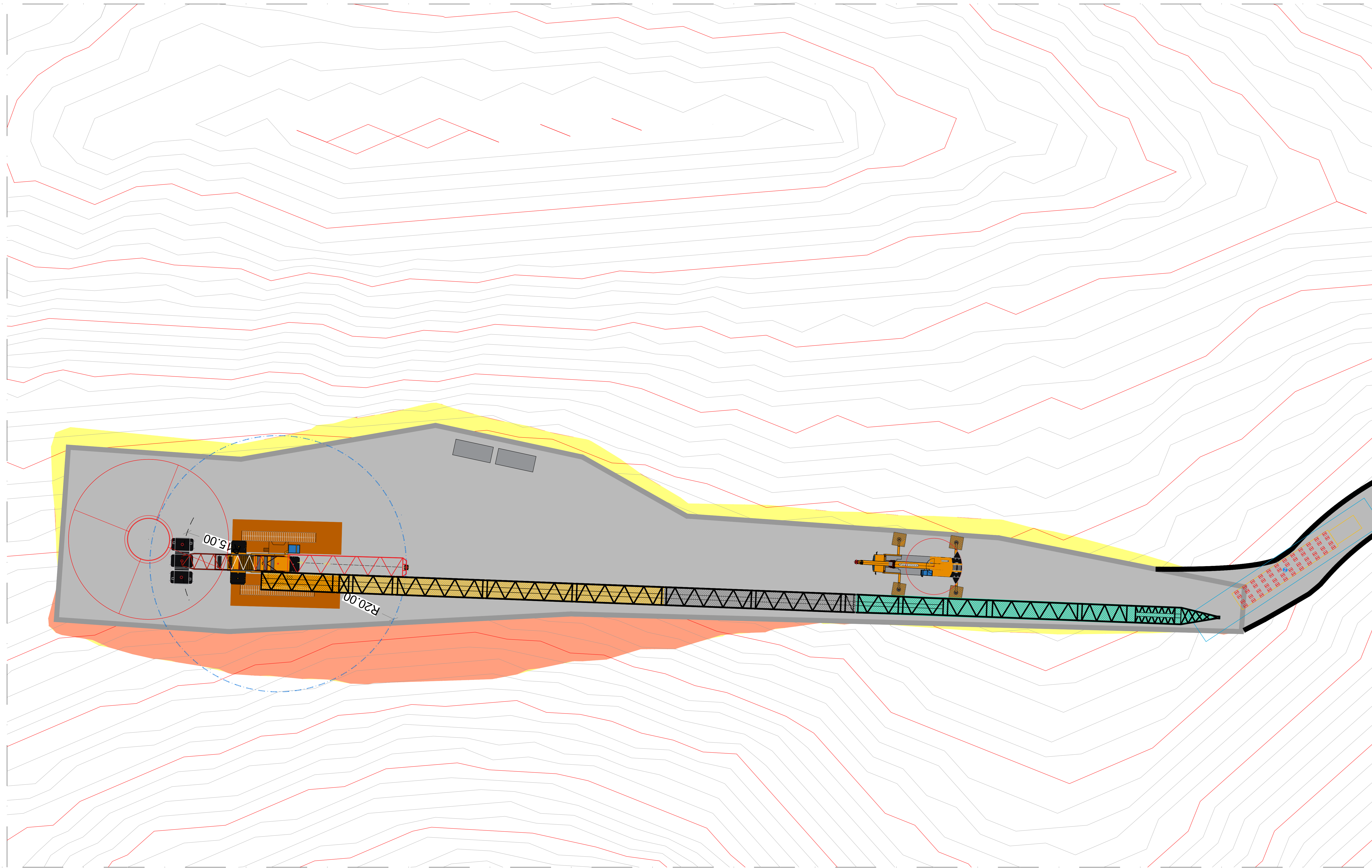

PARCO EOLICO  
 MONTE CERCHIO

Il Committente:  Windtek Sede Legale: Corso Verocelli n. 10  
 10152, Torino (TO)  
 P.IVA e C.F. 12930940015

Oggetto:  
 PROGETTO PIAZZOLE

Titolo:  
 SCHEMA TIPOLOGICO DI MONTAGGIO -  
 ALLESTIMENTO GRU DI SERVIZIO

Il Progettista  
  
 Ing. Silvio Mario Bauducco

Data	Emis.	Aggiornamento	Data	Contr.	Data	Autot.	SCALA: 1:250
07/2023	MB	Emissione	07/2023	MP	07/2023	SMB	
							FORMATO: A0
							LUGLIO 2023

Commissa	Tip. Impianto	Fase Progetto	Disciplina	Tip. Doc.	Titolo	N. Esp.	REV
22102	EO	DE	GN	D	09	0001	A

RICERCA, SVILUPPO E COORDINAMENTO IMPIANTI EOLICI E FOTOVOLTAICI A CURA DI:  
 EMME CONSULTING...  
 Sede Amministrativa e Operativa: via Benvenuto, 44 22060 Corno (CO) Tel. 335.0112000  
 Sede Operativa: via Manzoni, 24 10024 Montevall (TO) Tel. 011.8602113 - 011.8609910 email: emmeconsulting@emmecor.it  
 Sede Operativa Genova - via Bandinelli, 24 16121 Genova (GE)  
 Geom. Domenico Bresciano

PROGETTAZIONE EDILE, AMBIENTALE, STRUTTURALE ED IMPIANTISTICA A CURA DI:  
 BAOTEL S.p.A.  
 Sede Amministrativa: via Manzoni, 24 10024 Montevall (TO) Tel. 011.8602113 - 011.8609910 email: emmeconsulting@emmecor.it  
 Sede Operativa Torino - via Manzoni, 24 10024 Montevall (TO)  
 Sede Operativa Genova - via Bandinelli, 24 16121 Genova (GE)  
 I Tecnici:  
 Coor. gruppo di progettazione: Ing. Silvio Mario Bauducco  
 Collaboratori:  
 Geom. Benetton Manuel  
 Per. Ind. Biasin Emanuele  
 Arch. Occhiuto Felice  
 Arch. Cristino Paolo  
 Arch. Pelleri Martina



SCHEMA TIPOLOGICO DI MONTAGGIO  
SOLLEVAMENTO DELLE TOWER SECTION  
scala 1:250

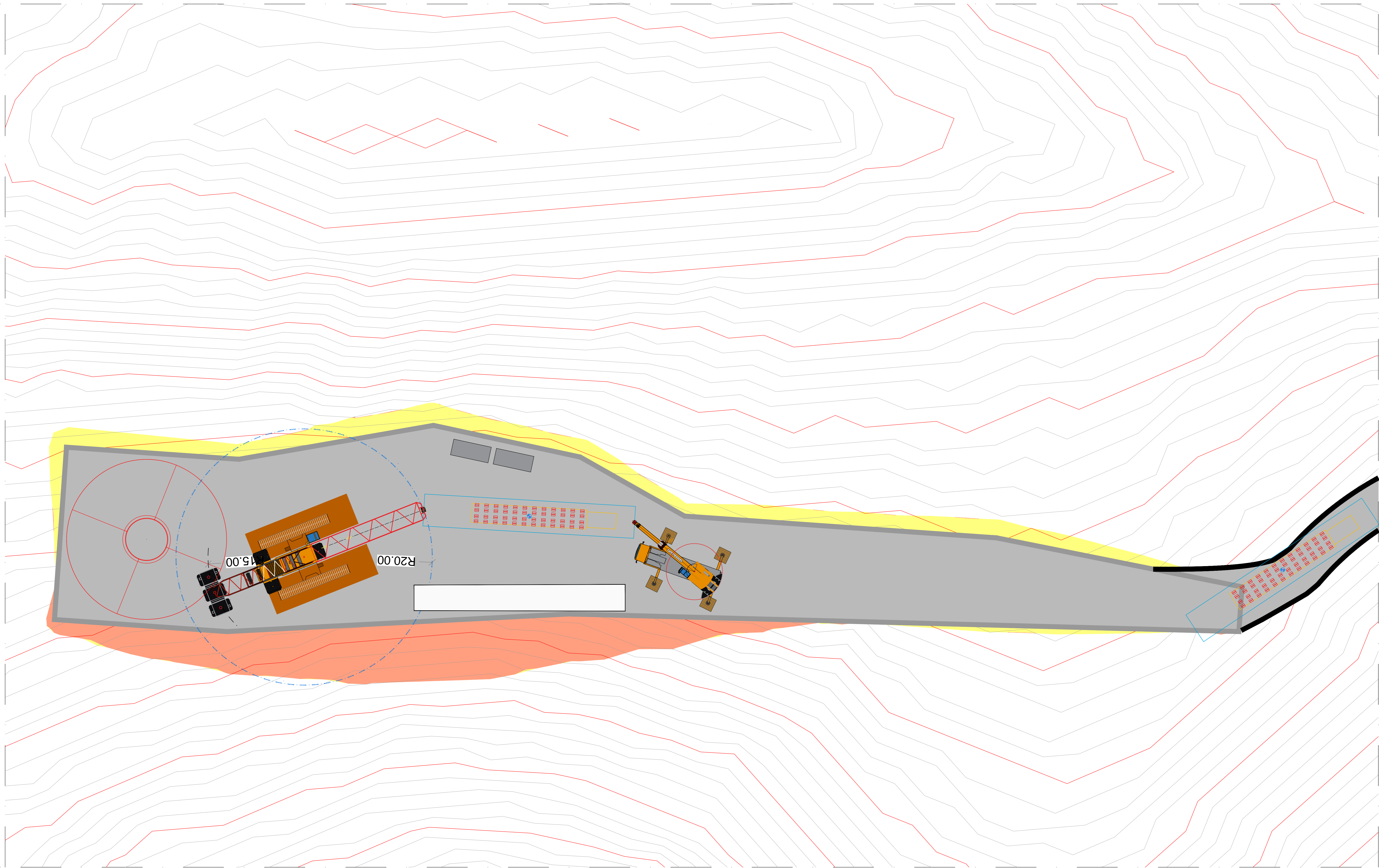

## PARCO EOLICO MONTE CERCHIO

Il Committente: Sede Legale: Corso Verocelli n. 10  
10152, Torino (TO)  
P.IVA e C.F. 12930940015

Oggetto: **PROGETTO PIAZZOLE**  
Titolo: **SCHEMA TIPOLOGICO DI MONTAGGIO -  
SOLLEVAMENTO TOWER SECTION**  
Il Progettista: Ing. Silvio Mario Bauducco

Data	Emis.	Aggiornamento	Data	Contr.	Data	Autot.	SCALA: 1:250
07/2023	MB	Emissione	07/2023	MP	07/2023	SMB	FORMATO: A0
							LUGLIO 2023

Commissa	Tip. Impianto	Fase Progetto	Disciplina	Tip. Doc.	Titolo	N. Esp.	REV
22102	EO	DE	GN	D	09	0001	A

**RICERCA, SVILUPPO E COORDINAMENTO IMPIANTI EOLICI E FOTOVOLTAICI A CURA DI:**  
Sede Amministrativa e Operativa  
via Benessa, 4 - 12100, Cuneo (CN)  
tel. 0172/512000  
e-mail: sirmecar@protonmail.com  
Geom. Domenico Bresciano

**PROGETTAZIONE EDILE, AMBIENTALE, STRUTTURALE ED IMPIANTISTICA A CURA DI:**  
I Tecnici:  
Coord. gruppo di progettazione: **Ing. Silvio Mario Bauducco**  
Collaboratori:  
Geom. Bianconi Manuel  
Per. Ind. Basin Emanuele  
Ing. Occhiuto Felice  
Arch. Cristino Paolo  
Arch. Pelleri Martina



SCHEMA TIPOLOGICO DI MONTAGGIO  
 POSIZIONAMENTO DELLE TOWER SECTION  
 scala 1:250

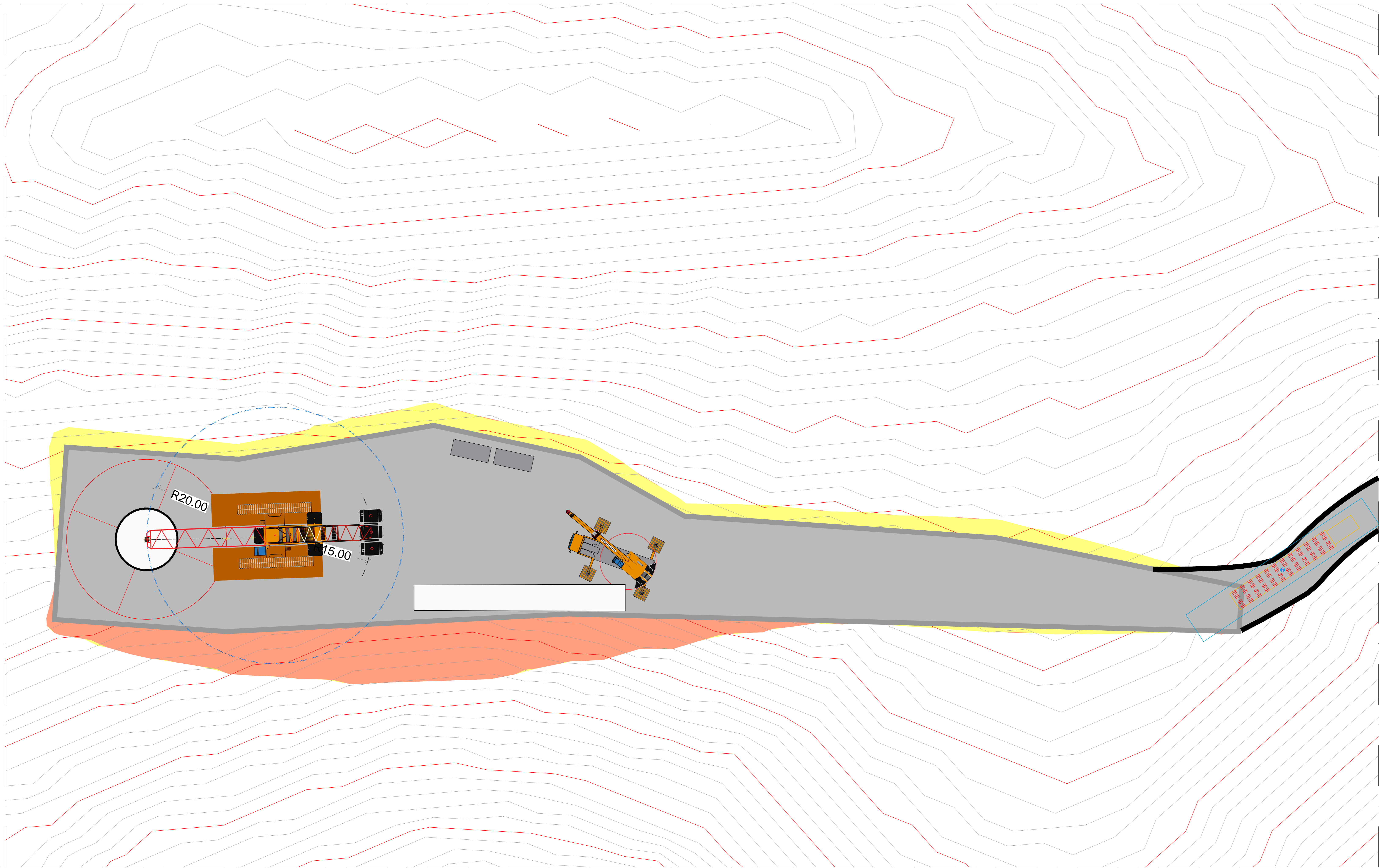

PARCO EOLICO  
 MONTE CERCHIO

Il Committente: Sede Legale: Corso Verocelli n. 10  
 10152, Torino (TO)  
 P.IVA e C.F. 12930940015

Oggetto: **PROGETTO PIAZZOLE**  
 Titolo: **SCHEMA TIPOLOGICO DI MONTAGGIO -  
 POSIZIONAMENTO TOWER SECTION**  
 Il Progettista: Ing. Silvio Mario Bauducco

Data	Emis.	Aggiornamento	Data	Contr.	Data	Autot.	SCALA: 1:250
07/2023	MB	Emissione	07/2023	MP	07/2023	SMB	

FORMATO: A0  
 LUGLIO 2023

Commissa	Tip. Impianto	Fase Progetto	Disciplina	Tip. Doc.	Titolo	N. Esp.	REV
22102	EO	DE	GN	D	09	0001	A

RICERCA, SVILUPPO E COORDINAMENTO IMPIANTI EOLICI E FOTOVOLTAICI A CURA DI:  
 Sede Amministrativa e Operativa  
 via Benessa, 4 - 37030, Corno (CN)  
 tel. 0176/21113 - 011/2659910 - email: amministrazione@baucaz.it  
 Sede Operativa Torino - via Moncali, 25 10134 Moncali (TO)  
 Sede Operativa Genova - via Bandinelli, 24 16121 Genova (GE)  
 Geom. Domenico Bresciano

PROGETTAZIONE EDILE, AMBIENTALE, STRUTTURALE ED IMPIANTISTICA A CURA DI:  
 I Tecnici:  
 Coord. gruppo di progettazione: Ing. Silvio Mario Bauducco  
 Collaboratori:  
 Geom. Bianconi Manuel  
 Per. Ind. Biasin Emanuele  
 Arch. Christine Paolo  
 Arch. Pelleri Martina



SCHEMA TIPOLOGICO DI MONTAGGIO  
SOLLEVAMENTO DELLA NAVICELLA  
scala 1:250

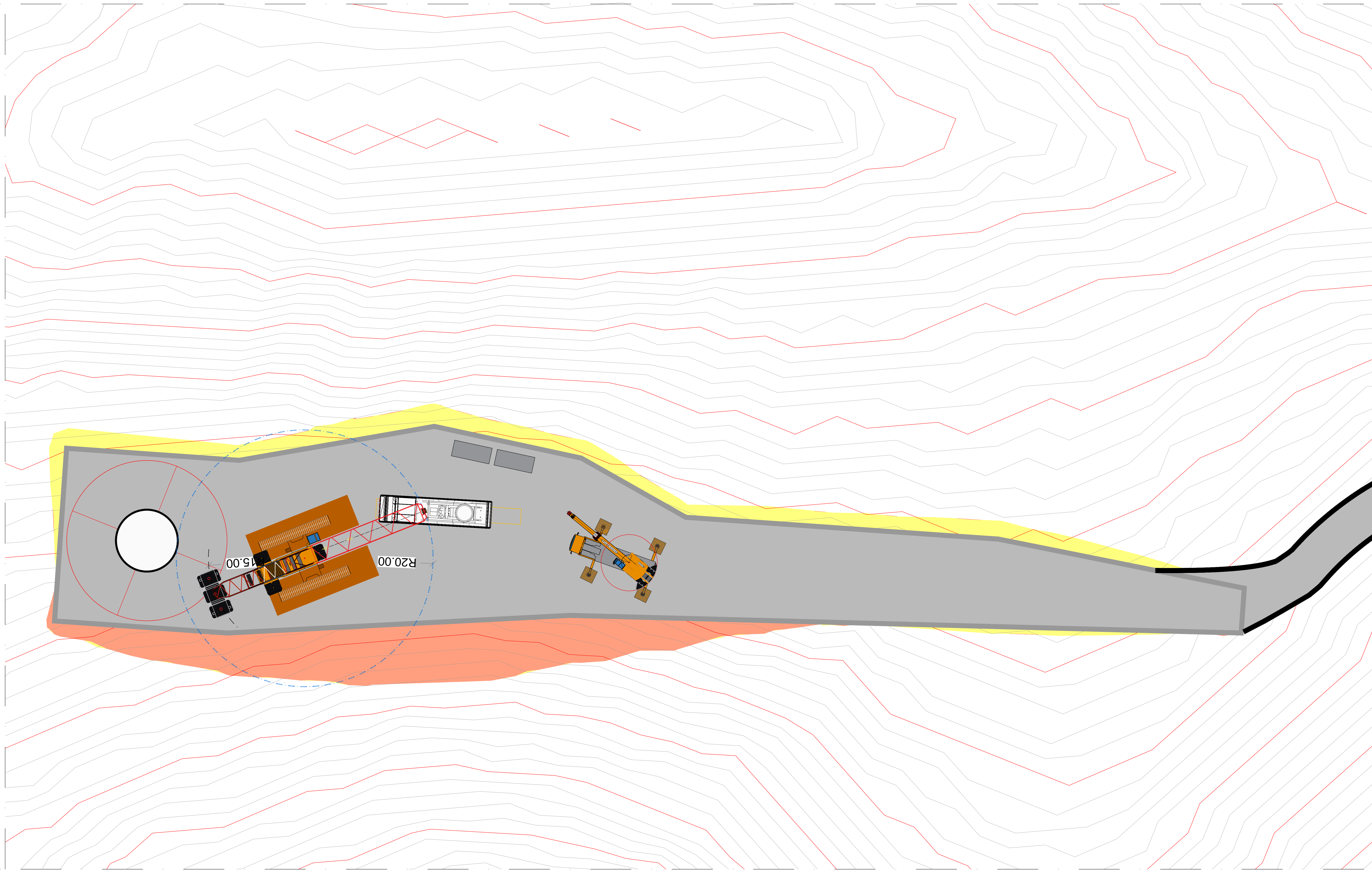

PARCO EOLICO  
MONTE CERCHIO

Il Committente: Sede Legale: Corso Verocelli n. 10  
10152, Torino (TO)  
P.IVA e C.F. 12930940015

Oggetto:  
PROGETTO PIAZZOLE

Il Progettista

Titolo:  
SCHEMA TIPOLOGICO DI MONTAGGIO -  
SOLLEVAMENTO NAVICELLA

Ing. Silvio Mario Bauducco

Data	Emis.	Aggiornamento	Data	Contr.	Data	Autot.	SCALA: 1:250
07/2023	MB	Emissione	07/2023	MP	07/2023	SMB	
							FORMATO: A0
							LUGLIO 2023

Commissa	Tip. Impianto	Fase Progetto	Disciplina	Tip. Doc.	Titolo	N. Esp.	REV
22102	EO	DE	GN	D	09	0001	A

RICERCA, SVILUPPO E COORDINAMENTO IMPIANTI EOLICI E FOTOVOLTAICI A CURA DI:  
Sede Amministrativa e Operativa  
via Benessa, 4 - 10100, Cuneo (CN)  
tel. 0172/512000  
e-mail: sirmeceria@gmail.com  
Geom. Domenico Bresciano

PROGETTAZIONE EDILE, AMBIENTALE, STRUTTURALE ED IMPIANTISTICA A CURA DI:  
I Tecnici:  
Coor. gruppo di progettazione  
Ing. Silvio Mario Bauducco  
Collaboratori:  
Geom. Bianconi Manuel  
Per. Ind. Biasin Emanuele  
Arch. Occhiuto Felice  
Arch. Cristino Paolo  
Arch. Pelleri Martina



SCHEMA TIPOLOGICO DI MONTAGGIO  
 POSIZIONAMENTO DELLA NAVICELLA  
 scala 1:250

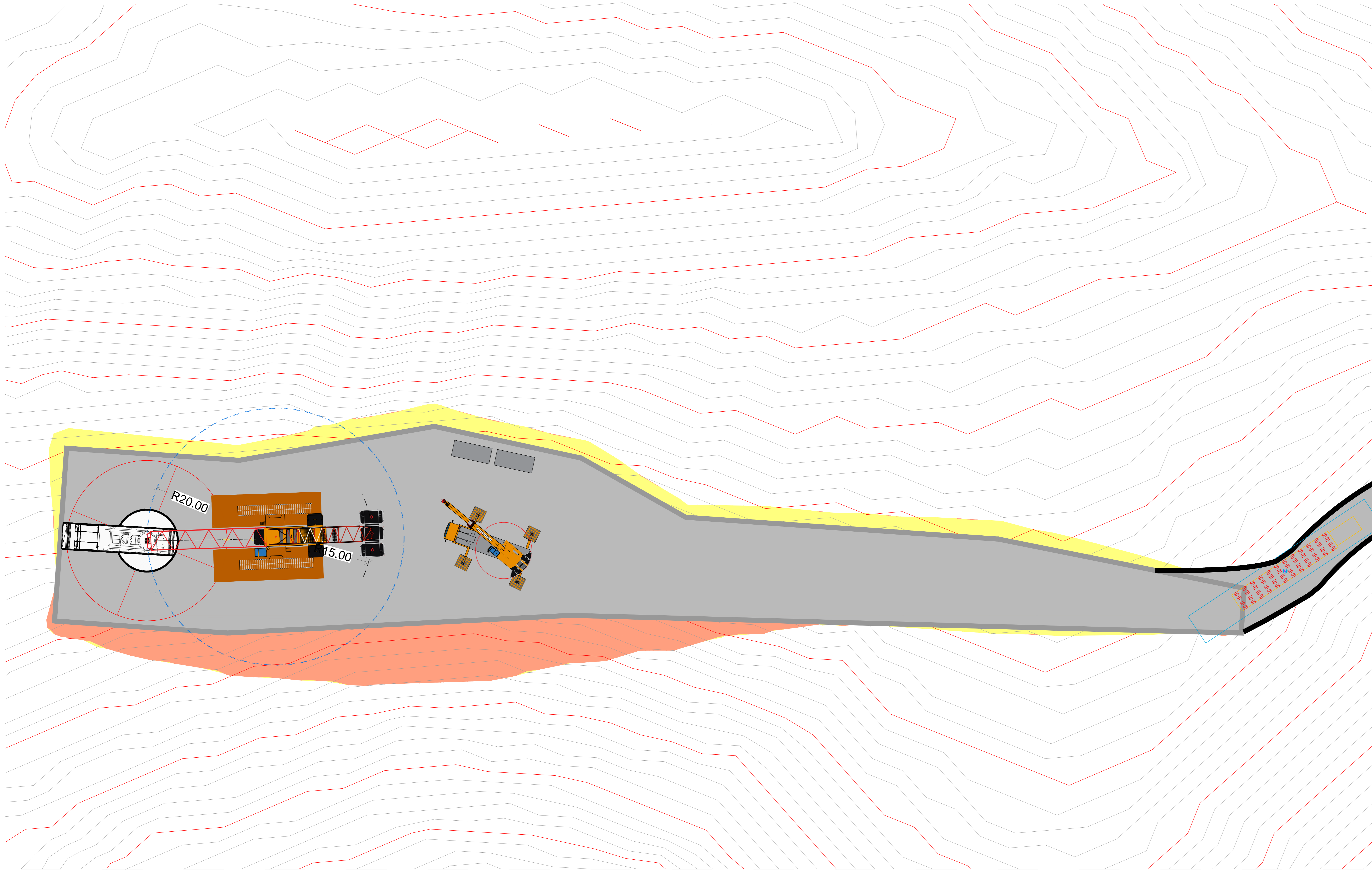

PARCO EOLICO  
 MONTE CERCHIO

Il Committente: Sede Legale: Corso Verocelli n. 10  
 10152, Torino (TO)  
 P.IVA e C.F. 12930940015

Oggetto:  
**PROGETTO PIAZZOLE**

Il Progettista

Titolo:  
**SCHEMA TIPOLOGICO DI MONTAGGIO -  
 POSIZIONAMENTO NAVICELLA**

Ing. Silvio Mario Bauducco

Data	Emis.	Aggiornamento	Data	Contr.	Data	Autot.	SCALA: 1:250
07/2023	MB	Emissione	07/2023	MP	07/2023	SMB	
							FORMATO: A0
							LUGLIO 2023

Commissa	Tip. Impianto	Fase Progetto	Disciplina	Tip. Doc.	Titolo	N. Esp.	REV
22102	EO	DE	GN	D	09	0001	A

RICERCA, SVILUPPO E COORDINAMENTO IMPIANTI EOLICI E FOTOVOLTAICI A CURA DI:  
 Sede Amministrativa e Operativa  
 via Benessa, 4 - 37030, Corno (CN)  
 tel. 0176/21113 - 011/2659910 - email: amministrazione@baucaz.it  
 Sede Operativa Torino - via Moncali, 25 10124 Moncali (TO)  
 Sede Operativa Genova - via Bandinelli, 24 16121 Genova (GE)  
 Geom. Domenico Bresciano

PROGETTAZIONE EDILE, AMBIENTALE, STRUTTURALE ED IMPIANTISTICA A CURA DI:  
 I Tecnici:  
 Geom. Benconi Manuel  
 Per. Ind. Basin Emanuele  
 Ing. Occhiuto Felice  
 Arch. Cristino Paolo  
 Arch. Pelleri Martina  
 Cont. gruppo di progettazione  
 Ing. Silvio Mario Bauducco



SCHEMA TIPOLOGICO DI MONTAGGIO  
 SOLLEVAMENTO HUB  
 scala 1:250

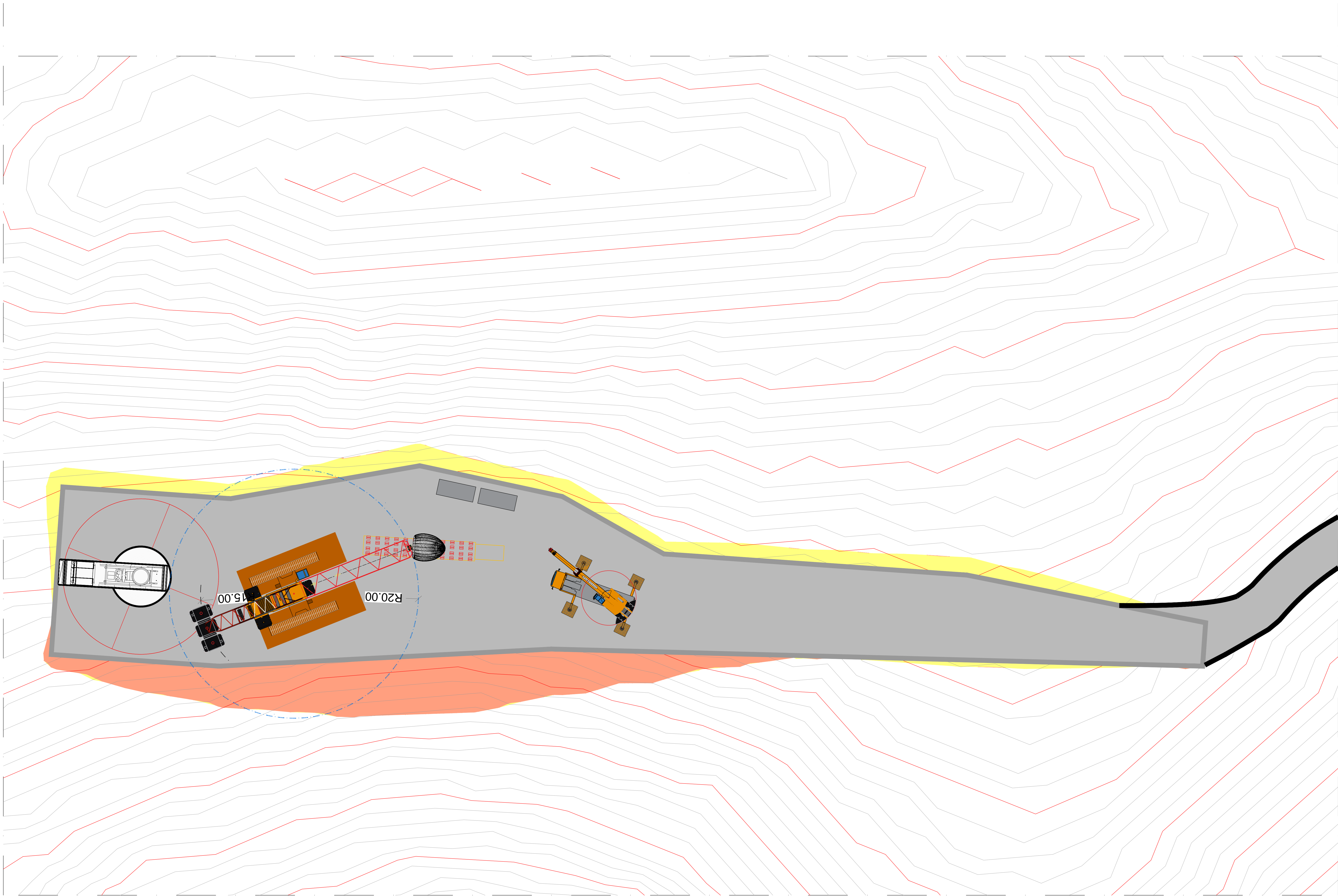

PARCO EOLICO  
 MONTE CERCHIO

Il Committente: Sede Legale: Corso Vercelli n. 10  
 10152, Torino (TO)  
 P.IVA e C.F. 12930940015

Oggetto: **PROGETTO PIAZZOLE**  
 Titolo: **SCHEMA TIPOLOGICO DI MONTAGGIO - SOLLEVAMENTO HUB**  
 Il Progettista: Ing. Silvio Mario Bauducco

Data	Emis.	Aggiornamento	Data	Contr.	Data	Autor.	SCALA:
07/2023	MB	Emissione	07/2023	MP	07/2023	SMB	1:250
							FORMATO: A0
							LUGLIO 2023

Commessa	Tip. Impianto	Fase Progetto	Disciplina	Tip. Doc.	Titolo	N. Esab.	REV
22102	EO	DE	GN	D	09	0001	A

RICERCA, SVILUPPO E COORDINAMENTO IMPIANTI EOLICI E FOTVOLTAICI A CURA DI:  
 Sede Amministrativa e Operativa  
 via Benetton, 14 - 11100 Casale (CN)  
 tel. 011 5612008  
 email: krennecia@krennecia.com  
 Geom. Domenico Bresciano

PROGETTAZIONE EDILE, AMBIENTALE, STRUTTURALE ED IMPIANTISTICA A CURA DI:  
 I Tecnici:  
 Coord. gruppo di progettazione: Ing. Silvio Mario Bauducco  
 Collaboratori:  
 Geom. Benozzi Manuel  
 Per. Ind. Biasin Emanuele  
 Arch. Occhiuto Felice  
 Arch. Ostero Paolo  
 Arch. Pelzer Martina



SCHEMA TIPOLOGICO DI MONTAGGIO  
 POSIZIONAMENTO DELL'HUB  
 scala 1:250

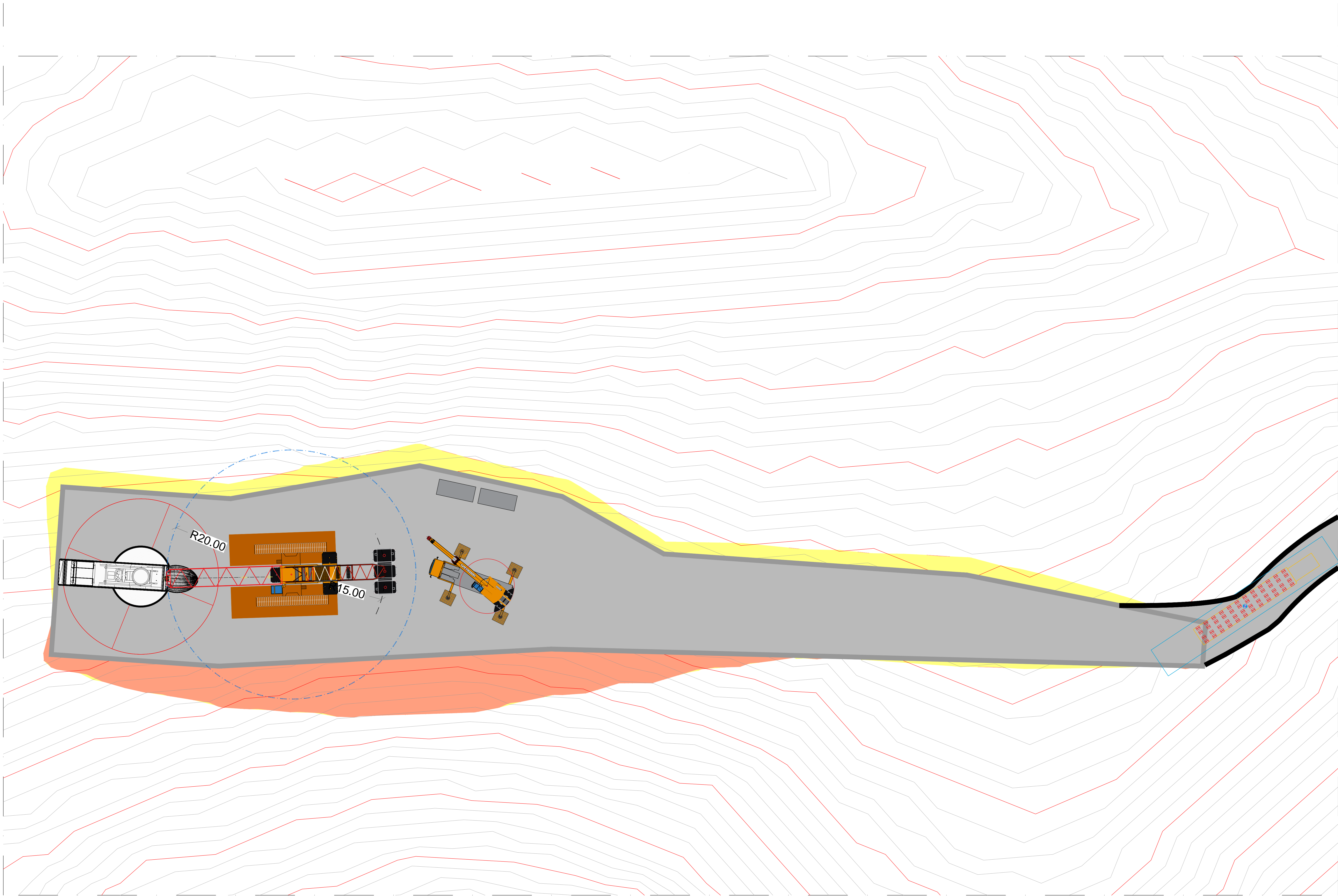

PARCO EOLICO  
 MONTE CERCHIO

Il Committente: Sede Legale: Corso Vercelli n. 10  
 10152, Torino (TO)  
 P.IVA e C.F. 1293940015

Oggetto: **PROGETTO PIAZZOLE**  
 Titolo: **SCHEMA TIPOLOGICO DI MONTAGGIO - POSIZIONAMENTO HUB**  
 Il Progettista: Ing. Silvio Mario Bauducco

Data	Emis.	Aggiornamento	Data	Contr.	Data	Autor.	SCALA:
07/2023	MB	Emissione	07/2023	MP	07/2023	SMB	1:250
							FORMATO: A0
							LUGLIO 2023

Commessa	Tip. Impianto	Fase Progetto	Disciplina	Tip. Doc.	Titolo	N. Esab.	REV
22102	EO	DE	GN	D	09	0001	A

RICERCA, SVILUPPO E COORDINAMENTO IMPIANTI EOLICI E FOTVOLTAICI A CURA DI:  
 Sede Amministrativa e Operativa: via Benetton, 14 11100 Cuneo (CN)  
 tel. 0171.551208  
 email: krennecia@krennecia.com  
 Geom. Domenico Bresciano

PROGETTAZIONE EDILE, AMBIENTALE, STRUTTURALE ED IMPIANTISTICA A CURA DI:  
 I Tecnici:  
 Geom. Benozzi Manuel  
 Per. Ind. Biasin Emanuele  
 Ing. Occhini Felice  
 Arch. Ostero Paolo  
 Arch. Pelleri Martina



SCHEMA TIPOLOGICO DI MONTAGGIO  
 SOLLEVAMENTO DELLE PALE  
 scala 1:250

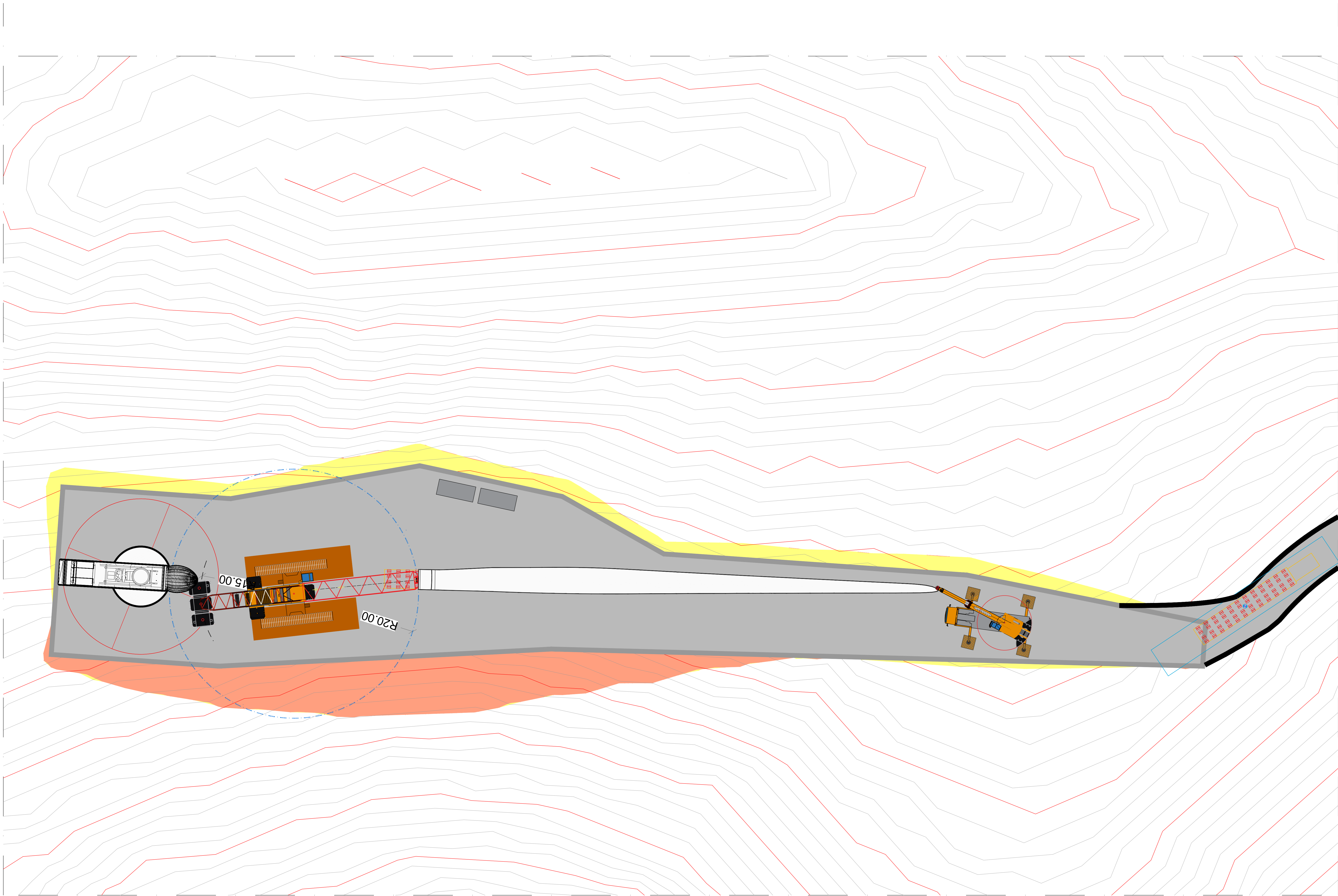

PARCO EOLICO  
 MONTE CERCHIO

Il Committente: Sede Legale: Corso Vercelli n. 10  
 10152, Torino (TO)  
 P.IVA e C.F. 1293940015

Oggetto: PROGETTO PIAZZOLE  
 Titolo: SCHEMA TIPOLOGICO DI MONTAGGIO -  
 SOLLEVAMENTO PALE  
 Il Progettista: Ing. Silvio Mario Bauducco

Data	Emis.	Aggiornamento	Data	Contr.	Data	Autor.	SCALA:
07/2023	MB	Emissione	07/2023	MP	07/2023	SMB	1:250
							FORMATO: A0
							LUGLIO 2023

Commessa	Tip. Impianto	Fase Progetto	Disciplina	Tip. Doc.	Titolo	N. Esab.	REV
22102	EO	DE	GN	D	09	0001	A

RICERCA, SVILUPPO E COORDINAMENTO IMPIANTI EOLICI E FOTVOLTAICI A CURA DI:  
 Sede Amministrativa e Operativa  
 via Benetton, 14 11100 Casale (CN)  
 tel. 011 5611008  
 e-mail: krennecini@krennecini.com  
 Geom. Domenico Bresciano

PROGETTAZIONE EDILE, AMBIENTALE, STRUTTURALE ED IMPIANTISTICA A CURA DI:  
 I Tecnici:  
 Geom. Benozzi Manuel  
 Per. Ind. Biasin Emanuele  
 Arch. Occhini Felice  
 Arch. Ostero Paolo  
 Arch. Pelleri Martina



SCHEMA TIPOLOGICO DI MONTAGGIO  
 POSIZIONAMENTO DELLE PALE  
 scala 1:250

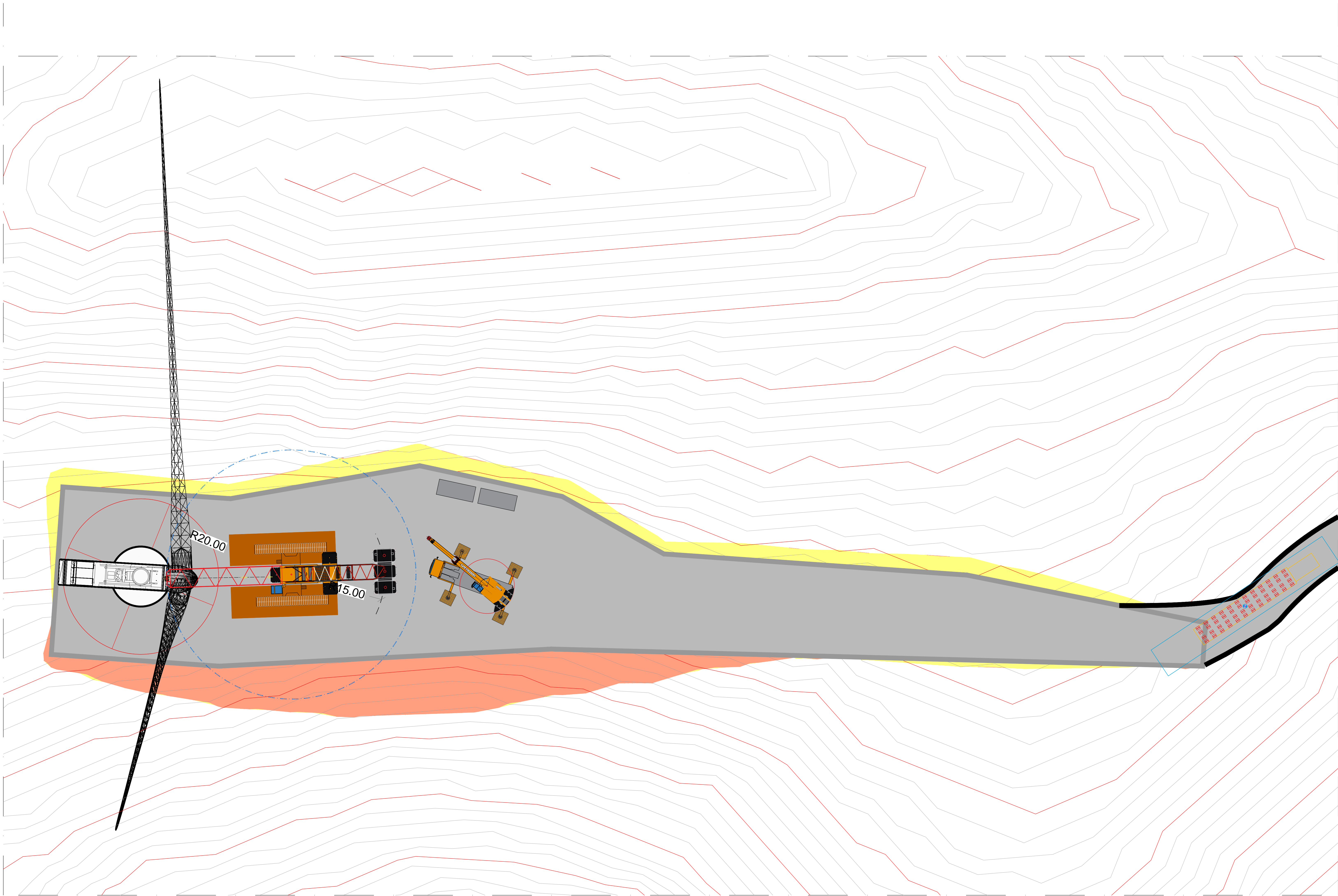

PARCO EOLICO  
 MONTE CERCHIO

Il Committente: Sede Legale: Corso Vercelli n. 10  
 10152, Torino (TO)  
 P.IVA e C.F. 12930940015

Oggetto: **PROGETTO PIAZZOLE**  
 Titolo: **SCHEMA TIPOLOGICO DI MONTAGGIO - POSIZIONAMENTO PALE**  
 Il Progettista: Ing. Silvio Mario Bauducco

Data	Emis.	Aggiornamento	Data	Contr.	Data	Autor.	SCALA:
07/2023	MB	Emissione	07/2023	MP	07/2023	SMB	1:250
							FORMATO: A0
							LUGLIO 2023

Commessa	Tip. Impianto	Fase Progetto	Disciplina	Tip. Doc.	Titolo	N. Esab.	REV
22102	EO	DE	GN	D	09	0001	A

RICERCA, SVILUPPO E COORDINAMENTO IMPIANTI EOLICI E FOTVOLTAICI A CURA DI:  
 Sede Amministrativa e Operativa: via Benetton, 14 11100 Cuneo (CN) tel. 0171/5512098 email: krennecario@gmail.com  
 Geom. Domenico Bresciano

PROGETTAZIONE EDILE, AMBIENTALE, STRUTTURALE ED IMPIANTISTICA A CURA DI:  
 I Tecnici:  
 Geom. Benozzi Manuel  
 Per. Ind. Biasin Emanuele  
 Arch. Occhiuto Felice  
 Arch. Ostero Paolo  
 Arch. Pelleri Martina

File: Schema di montaggio DEGO.dwg  
 07/23 - 5.77.5212.5.61957 - 4KHVW GRFXPHWR & GL SURSULWR HYFOXLVD GHO SURJHWRVWD LYL LOGGFRWV  
 Ipotetico, comunicato o divulgato ad altri o usato in qualsiasi maniera, riservando per lui ogni responsabilità, senza autorizzazione scritta dallo stesso progettista.



THIS DRAWING IS THE PROPERTY OF VERNAZZA  
 AUTOGRU S.R.L. - YOU HEREBY AGREE AND  
 UNDERTAKE THAT YOU WILL IN ANY WAY UTILIZE,  
 COPY, REPRODUCE, TAKE ADVANTAGE OF THE  
 DRAWINGS PRIOR TO OUR WRITTEN CONSENSE.  
 (9(51\$==\$ \$872\*58 65/

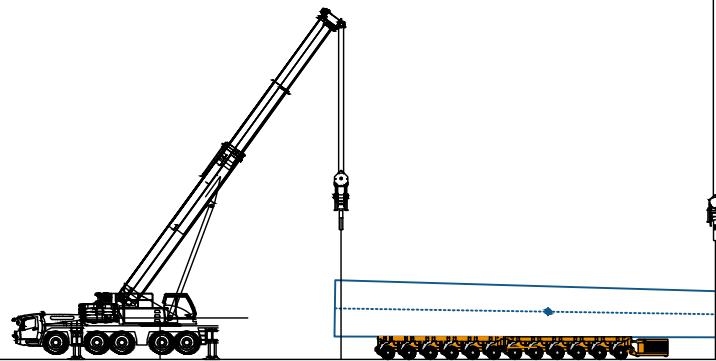
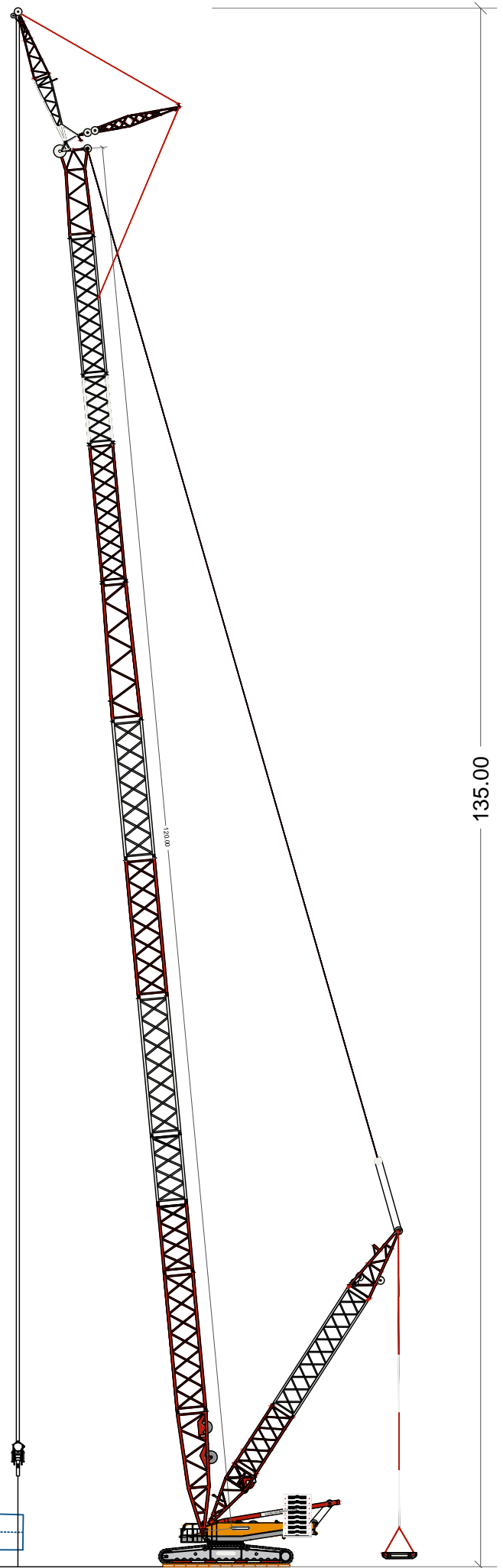

# PARCO EOLICO MONTE CERCHIO

Il Committente: Sede Legale: Corso Vercelli n. 10  
 10152, Torino (TO)  
 P.IVA e C.F. 12930940015

Oggetto:  
**PROGETTO PIAZZOLE**

Titolo:  
**SCHEMA DI MONTAGGIO - PROSPETTO  
 SOLLEVAMENTO E POSA TOWER SECTION 1**

Il Progettista  
  
 Ing. Silvio Mario Bauducco

Data	Emis.	Aggiornamento	Data	Contr.	Data	Autor.
07/2023	MB	Emissione	07/2023	MP	07/2023	SMB

SCALA: 1:500  
 FORMATO: A3  
 LUGLIO 2023

Commessa	Tip. impianto	Fase Progetto	Disciplina	Tip. Doc	Titolo	N. Elab	REV
22102	EO	DE	GN	D	09	0001	A

RICERCA, SVILUPPO E COORDINAMENTO IMPIANTI EOLICI E FOTOVOLTAICI A CURA DI:  
 Sede Amministrativa e Operativa  
 via Benessia, 14 12100 Cuneo (CN)  
 tel 335.6012098  
 e-mail: emmecsrls@gmail.com  
 Geom. Domenico Bresciano

PROGETTAZIONE EDILE, AMBIENTALE, STRUTTURALE ED IMPIANTISTICA A CURA DI:  
 I Tecnici:  
 Coord. gruppo di progettazione  
 Ing. Silvio Mario Bauducco  
 Collaboratori  
 Geom. Benzoni Manuel  
 Per. Ind. Biasin Emanuele  
 Ing. Occhiuto Felice  
 Arch. Ostino Paolo  
 Arch. Pelleri Martina

File: Schemi di montaggio DEGO.dwg



THIS DRAWING IS THE PROPERTY OF VERNAZZA  
 AUTOGRU S.R.L. - YOU HEREBY AGREE AND  
 UNDERTAKE THAT YOU WILL IN ANY WAY UTILIZE,  
 COPY, REPRODUCE, TAKE ADVANTAGE OF THE  
 DRAWINGS PRIOR TO OUR WRITTEN CONSENT.  
 (9(51\$==\$ \$872\*58 65/

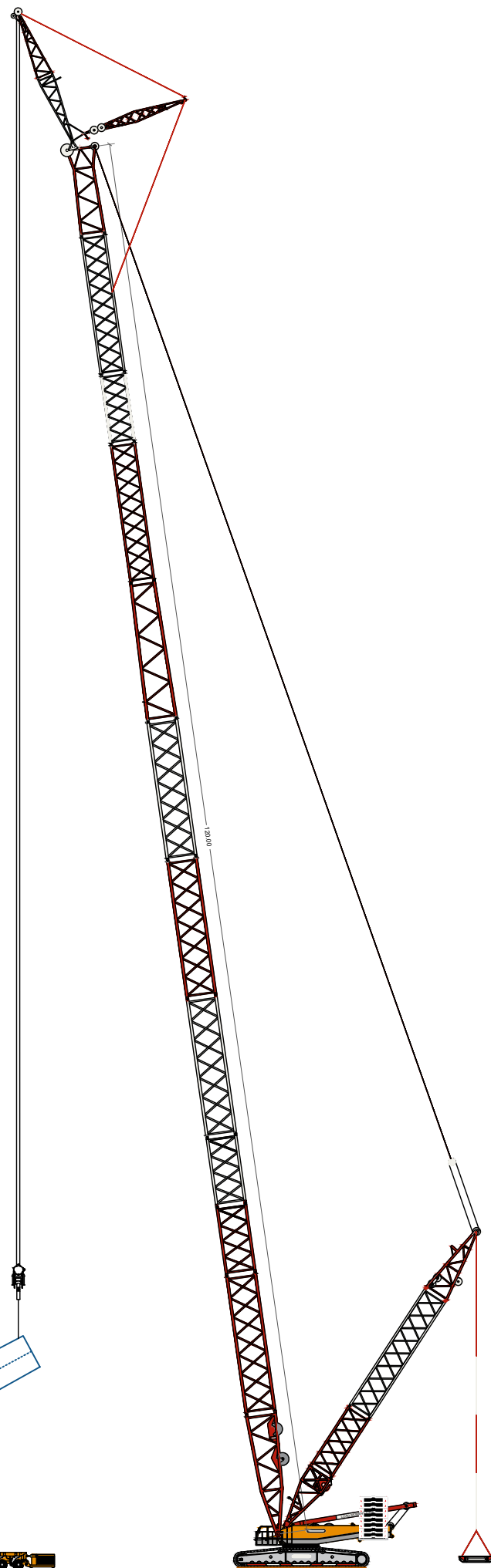

# PARCO EOLICO MONTE CERCHIO

Il Committente: Sede Legale: Corso Vercelli n. 10  
 10152, Torino (TO)  
 P.IVA e C.F. 12930940015

Oggetto:  
**PROGETTO PIAZZOLE**

Il Progettista

Titolo:  
**SCHEMA DI MONTAGGIO - PROSPETTO  
 SOLLEVAMENTO E POSA TOWER SECTION 2**

Ing. Silvio Mario Bauducco

Data	Emis.	Aggiornamento	Data	Contr.	Data	Autor.
07/2023	MB	Emissione	07/2023	MP	07/2023	SMB

SCALA: 1:500

FORMATO: A3

LUGLIO 2023

Commessa	Tip. impianto	Fase Progetto	Disciplina	Tip. Doc	Titolo	N. Elab	REV
22102	EO	DE	GN	D	09	0001	A

RICERCA, SVILUPPO E COORDINAMENTO IMPIANTI EOLICI E FOTOVOLTAICI A CURA DI:

Sede Amministrativa e Operativa  
 via Benessia, 14 12100 Cuneo (CN)  
 tel 335.6012098  
 e-mail: emmecsrls@gmail.com

Geom. Domenico Bresciano

PROGETTAZIONE EDILE, AMBIENTALE, STRUTTURALE ED IMPIANTISTICA A CURA DI:

I Tecnici:  
 Coord. gruppo di progettazione  
 Ing. Silvio Mario Bauducco

Collaboratori  
 Geom. Benzoni Manuel  
 Per. Ind. Biasin Emanuele  
 Ing. Occhiuto Felice  
 Arch. Ostino Paolo  
 Arch. Pelleri Martina

Sede Amministrativa via Maroncelli, 23 10024 Moncalieri (TO)  
 tel 011.6052113 - 011.6059915 e-mail: amministrazione@bautel.it  
 Sede Operativa Torino - via Maroncelli, 23 10024 Moncalieri (TO)  
 Sede Operativa Genova - via Banderali, 2/4 16121 Genova (GE)

File: Schemi di montaggio DEGO.dwg



THIS DRAWING IS THE PROPERTY OF VERNAZZA  
 AUTOGRU S.R.L. - YOU HEREBY AGREE AND  
 UNDERTAKE THAT YOU WILL IN ANY WAY UTILIZE,  
 COPY, REPRODUCE, TAKE ADVANTAGE OF THE  
 DRAWINGS PRIOR TO OUR WRITTEN CONSENSE.  
 (9(51\$==\$ \$872\*58 65/

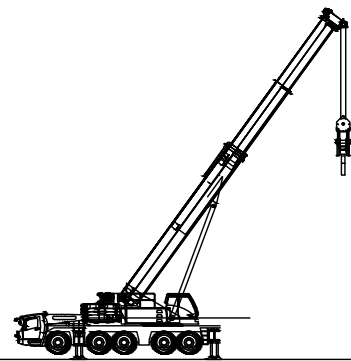
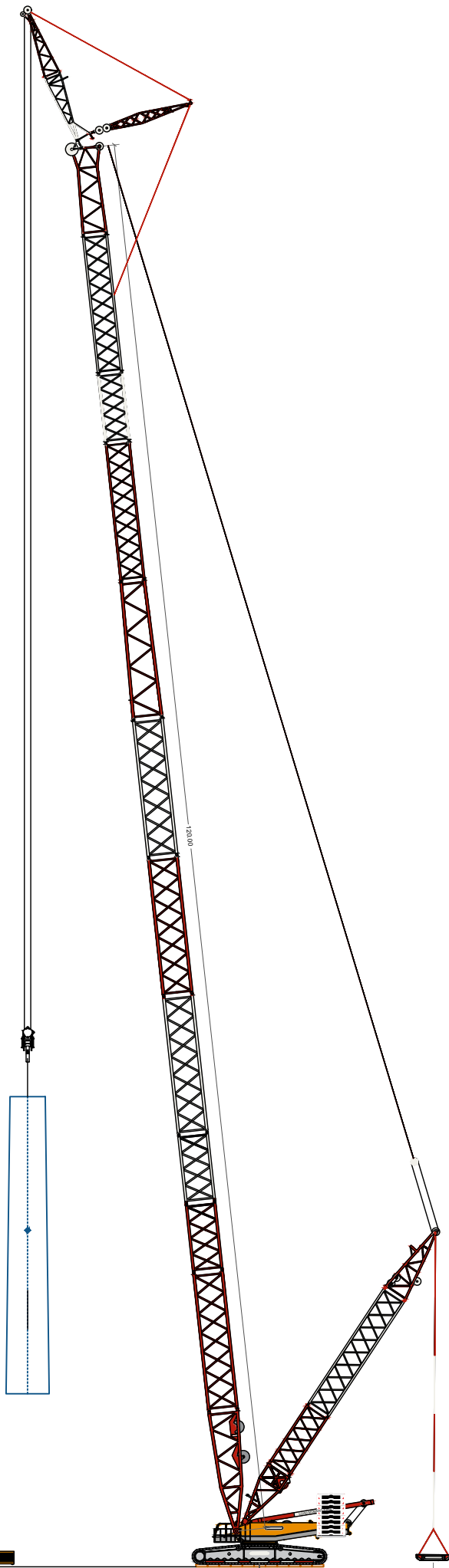

# PARCO EOLICO MONTE CERCHIO

Il Committente:

Sede Legale: Corso Vercelli n. 10  
 10152, Torino (TO)  
 P.IVA e C.F. 12930940015

Oggetto:

**PROGETTO PIAZZOLE**

Titolo:

**SCHEMA DI MONTAGGIO - PROSPETTO  
 SOLLEVAMENTO E POSA TOWER SECTION 3**

Il Progettista

Ing. Silvio Mario Bauducco

Data	Emis.	Aggiornamento	Data	Contr.	Data	Autor.
07/2023	MB	Emissione	07/2023	MP	07/2023	SMB

SCALA: 1:500

FORMATO: A3

LUGLIO 2023

Commessa	Tip. impianto	Fase Progetto	Disciplina	Tip. Doc	Titolo	N. Elab	REV
22102	EO	DE	GN	D	09	0001	A

RICERCA, SVILUPPO E COORDINAMENTO IMPIANTI EOLICI E FOTOVOLTAICI A CURA DI:

Sede Amministrativa e Operativa  
 via Benessia, 14 12100 Cuneo (CN)  
 tel 335.6012098  
 e-mail: emmecsrls@gmail.com

Geom. Domenico Bresciano

PROGETTAZIONE EDILE, AMBIENTALE, STRUTTURALE ED IMPIANTISTICA A CURA DI:

I Tecnici:

Coord. gruppo di progettazione  
 Ing. Silvio Mario Bauducco

Collaboratori  
 Geom. Benzoni Manuel  
 Per. Ind. Biasin Emanuele  
 Ing. Occhiuto Felice  
 Arch. Ostino Paolo  
 Arch. Pelleri Martina

Sede Amministrativa via Maroncelli, 23 10024 Moncalieri (TO)  
 tel 011.6052113 - 011.6059915 e-mail: amministrazione@bautel.it  
 Sede Operativa Torino - via Maroncelli, 23 10024 Moncalieri (TO)  
 Sede Operativa Genova - via Banderali, 2/4 16121 Genova (GE)

File: Schemi di montaggio DEGO.dwg



THIS DRAWING IS THE PROPERTY OF VERNAZZA  
 AUTOGRU S.R.L. - YOU HEREBY AGREE AND  
 UNDERTAKE THAT YOU WILL IN ANY WAY UTILIZE,  
 COPY, REPRODUCE, TAKE ADVANTAGE OF THE  
 DRAWINGS PRIOR TO OUR WRITTEN CONSENSE.

9(51\$==\$ \$872\*58 65/

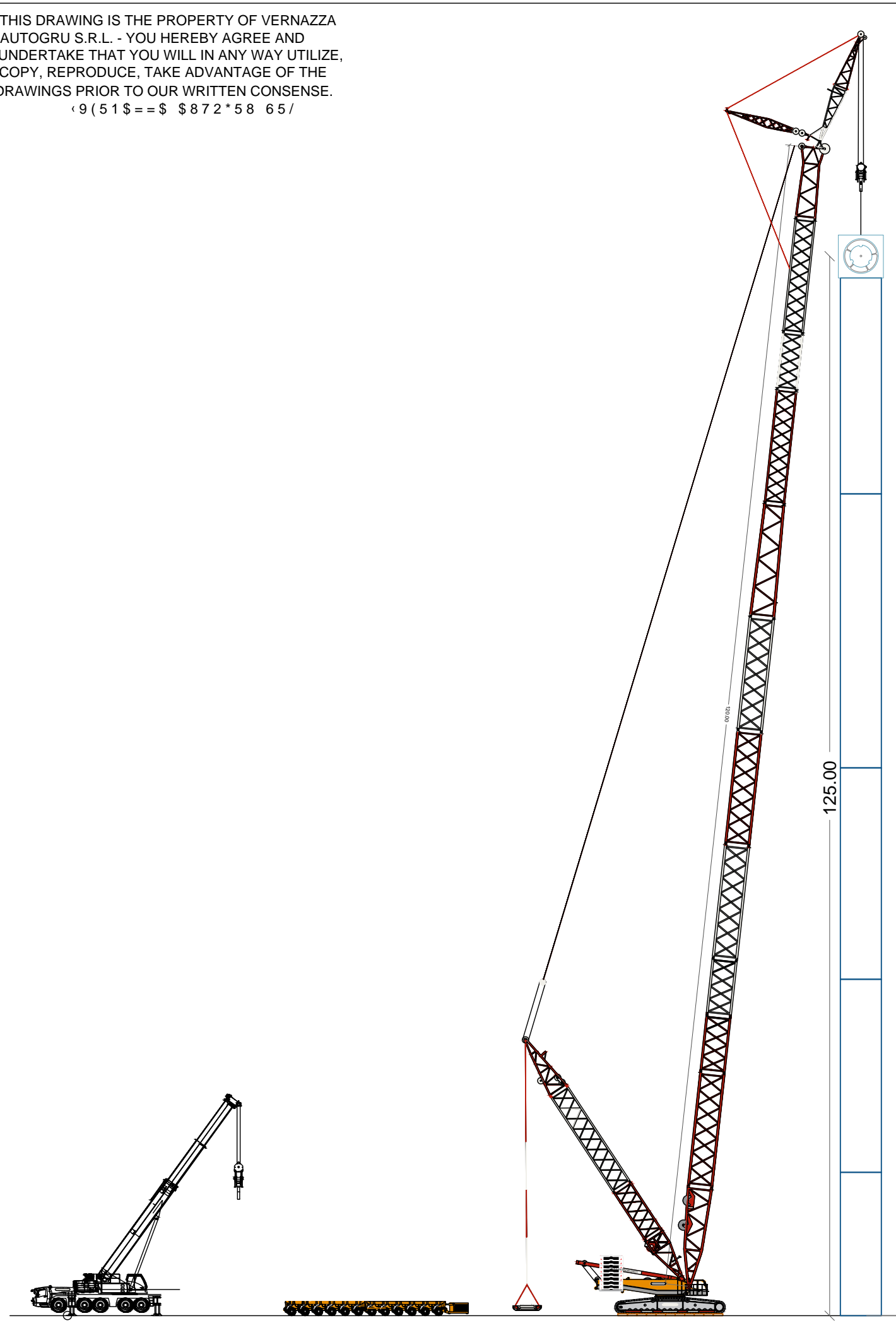

# PARCO EOLICO MONTE CERCHIO

Il Committente:

Sede Legale: Corso Vercelli n. 10  
 10152, Torino (TO)  
 P.IVA e C.F. 12930940015

Oggetto:

**PROGETTO PIAZZOLE**

Il Progettista

Titolo:

**SCHEMA DI MONTAGGIO - PROSPETTO  
 SOLLEVAMENTO E POSA TOWER SECTION 4**

Ing. Silvio Mario Bauducco

Data	Emis.	Aggiornamento	Data	Contr.	Data	Autor.
07/2023	MB	Emissione	07/2023	MP	07/2023	SMB

SCALA: 1:500

FORMATO: A3

LUGLIO 2023

Commessa	Tip. impianto	Fase Progetto	Disciplina	Tip. Doc	Titolo	N. Elab	REV
22102	EO	DE	GN	D	09	0001	A

RICERCA, SVILUPPO E COORDINAMENTO IMPIANTI EOLICI E FOTOVOLTAICI A CURA DI:

Sede Amministrativa e Operativa  
 via Benessia, 14 12100 Cuneo (CN)  
 tel 335.6012098  
 e-mail: emmecsrls@gmail.com

Geom. Domenico Bresciano

PROGETTAZIONE EDILE, AMBIENTALE, STRUTTURALE ED IMPIANTISTICA A CURA DI:

Sede Amministrativa via Maroncelli, 23 10024 Moncalieri (TO)  
 tel 011.6052113 - 011.6059915 e-mail: amministrazione@bautel.it  
 Sede Operativa Torino - via Maroncelli, 23 10024 Moncalieri (TO)  
 Sede Operativa Genova - via Banderali, 2/4 16121 Genova (GE)

I Tecnici:

Coord. gruppo di progettazione  
 Ing. Silvio Mario Bauducco

Collaboratori

Geom. Benzoni Manuel  
 Per. Ind. Biasin Emanuele  
 Ing. Occhiuto Felice  
 Arch. Ostino Paolo  
 Arch. Pelleri Martina

File: Schemi di montaggio DEGO.dwg