

Provincia di Savona
Comune di Cairo Montenotte
Comune di Cengio

Provincia di Cuneo
Comune di Saliceto

**PARCO EOLICO MONTE CERCHIO
RELAZIONE SPECIALISTICA**

Il Committente:  Sede Legale: Corso Vercelli n.10
10152 - Torino (TO)
P.IVA e C.F.: 12930940015

TAVOLA DI INQUADRAMENTO
T1.1 - TIPOLOGIE FORESTALI

SCALA: 1:8'000 (zona Liguria)
SCALA: 1:5'000 (zona Piemonte)

FORMATO: A1
REVISIONE: REV02-23CAL - OTTOBRE 2023

I Progettisti

Dott. For. Marco Calandri
Dott. For. Luca Malcotti
Dott. Agr. Lucia Minoia

DATA	EMIS	AGGIORNAMENTO	DATA	CONTR.	DATA	AUTOR.	
10/2023	MC	Emissione	10/2023	MC	10/2023	MC	
Commissione	Tip. impianto	Fase Progetto	Disciplina	Tip. Doc.	Titolo	N. Elab.	REV.
MC/RS/23_01	EC	DE	FO	F	02	11.F	REV02-23CAL

RICERCA, SVILUPPO E COORDINAMENTO IMPIANTI EOLICI E FOTOVOLTAICI A CURA DI:

 Sede Amministrativa e Operativa
via Benesca - 14 12100 Cuneo (CU)
tel. 338.5012098
e-mail: emmeconsulting@gmail.com

Geom. Domenico Bresciano

ANALISI VEGETAZIONALE A CURA DI:

I Tecnici: Coord. gruppo di progettazione: Dott. For. Marco Calandri
Collaboratori: Dott. For. Luca Malcotti - ODAF NO - VCO n° 136
Dott. Agr. Lucia Minoia - ODAF NO - VCO n° 165

Sede Amministrativa: Via Coronata n.29 - 12045 Fossano (CN)
tel. 339.5716741, e-mail: marco.calandri@atprogetti.it

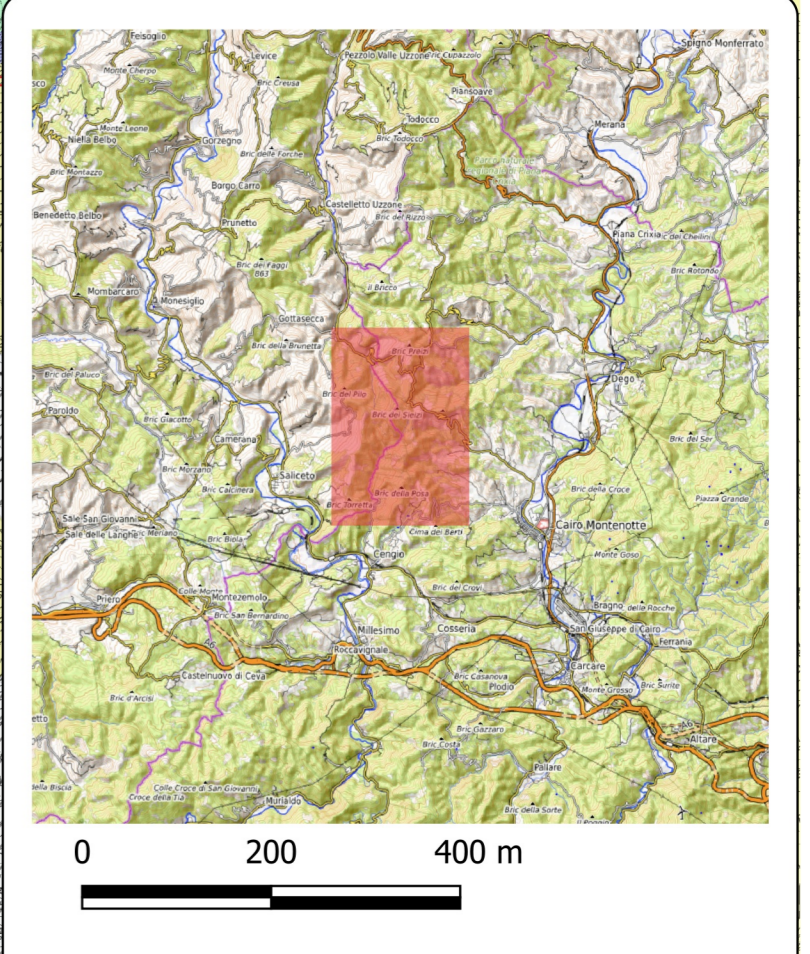
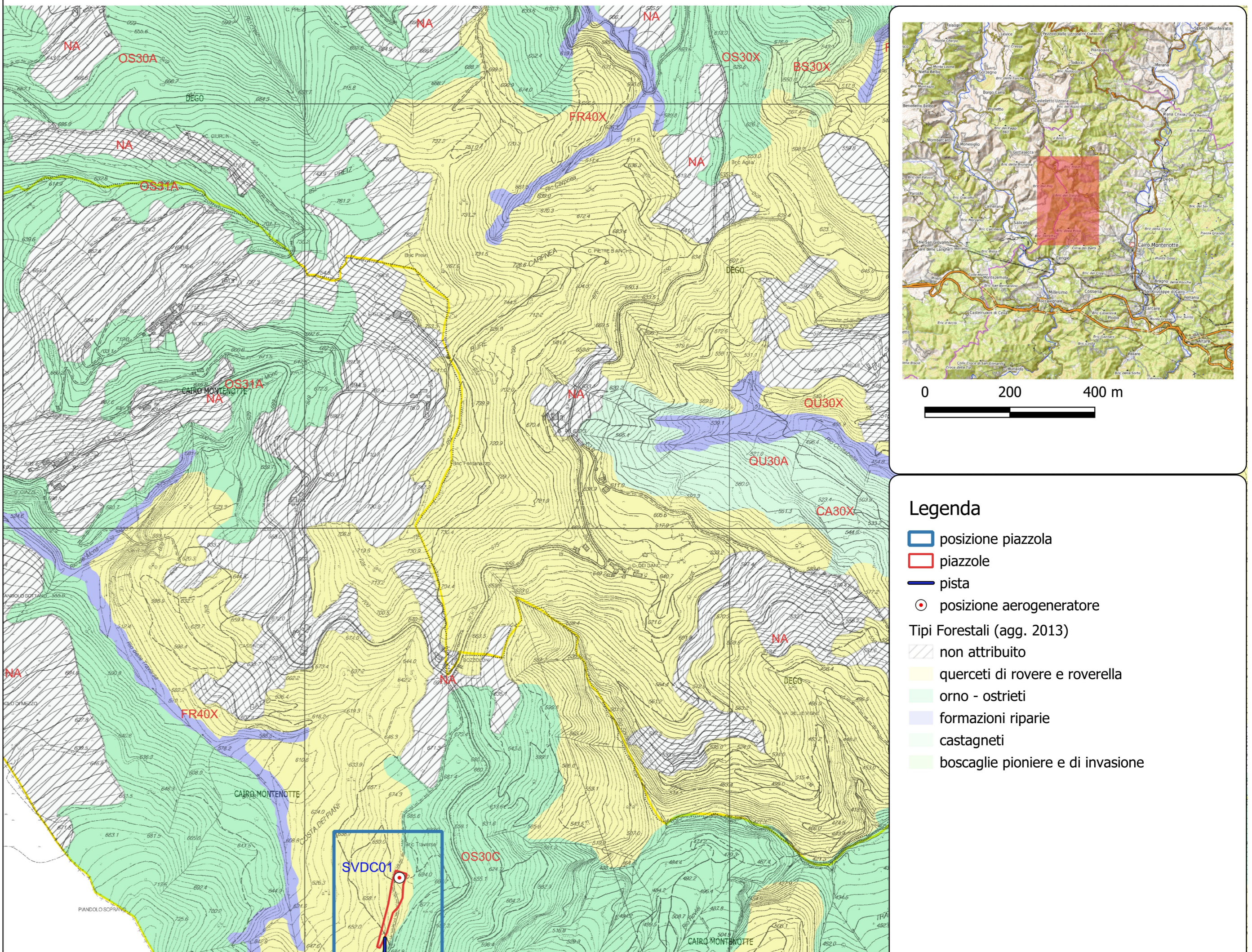

- Legenda**
- posizione piazzola
 - piazzole
 - pista
 - posizione aerogeneratore
- Tipi Forestali (agg. 2013)**
- non attribuito
 - querceti di rovere e roverella
 - orno - ostrieti
 - formazioni riparie
 - castagneti
 - boschaglie pioniere e di invasione

Formato stampa A1

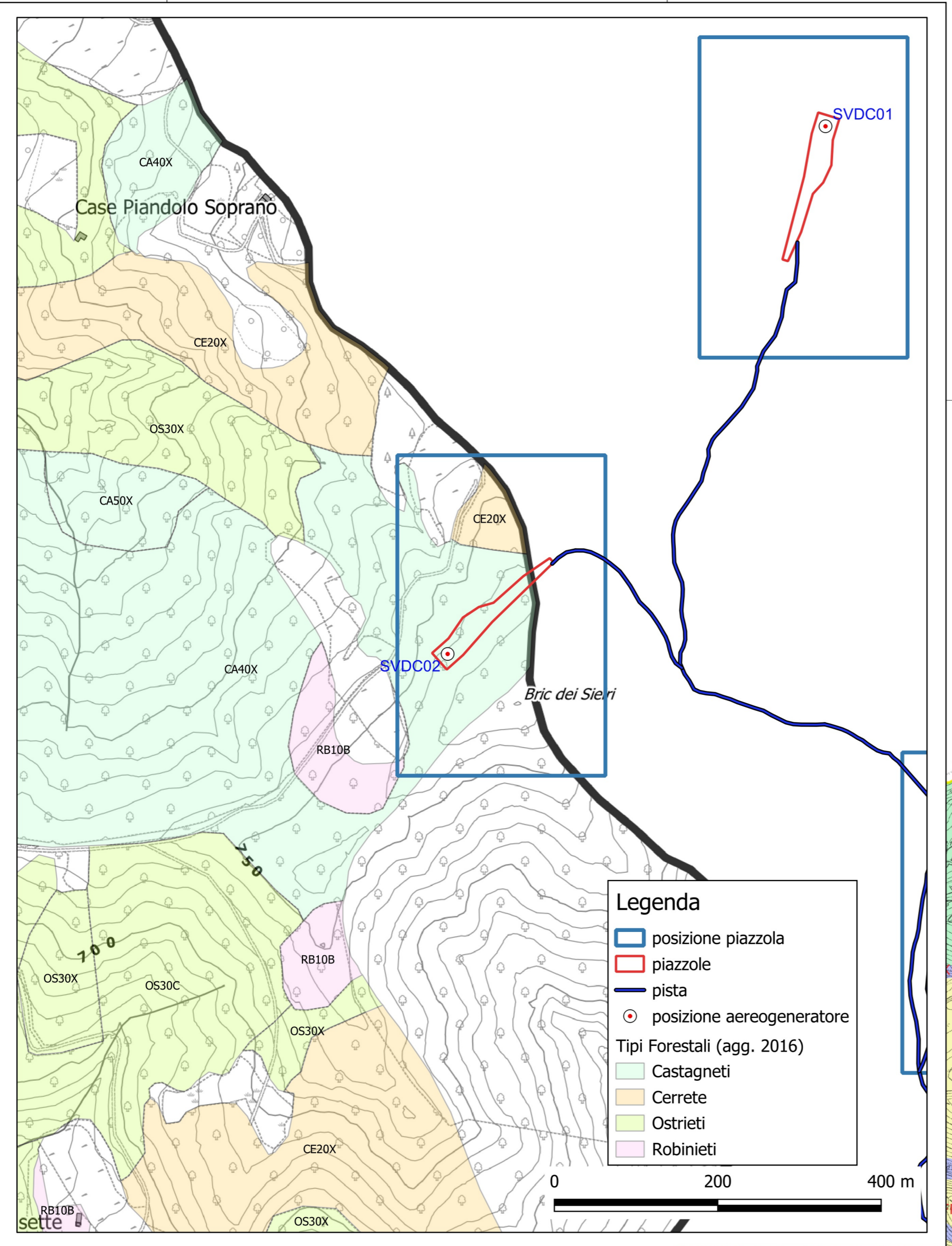

- Legenda**
- posizione piazzola
 - piazzole
 - pista
 - posizione aerogeneratore
- Tipi Forestali (agg. 2016)**
- Castagneti
 - Cerrete
 - Ostrieti
 - Robinieti

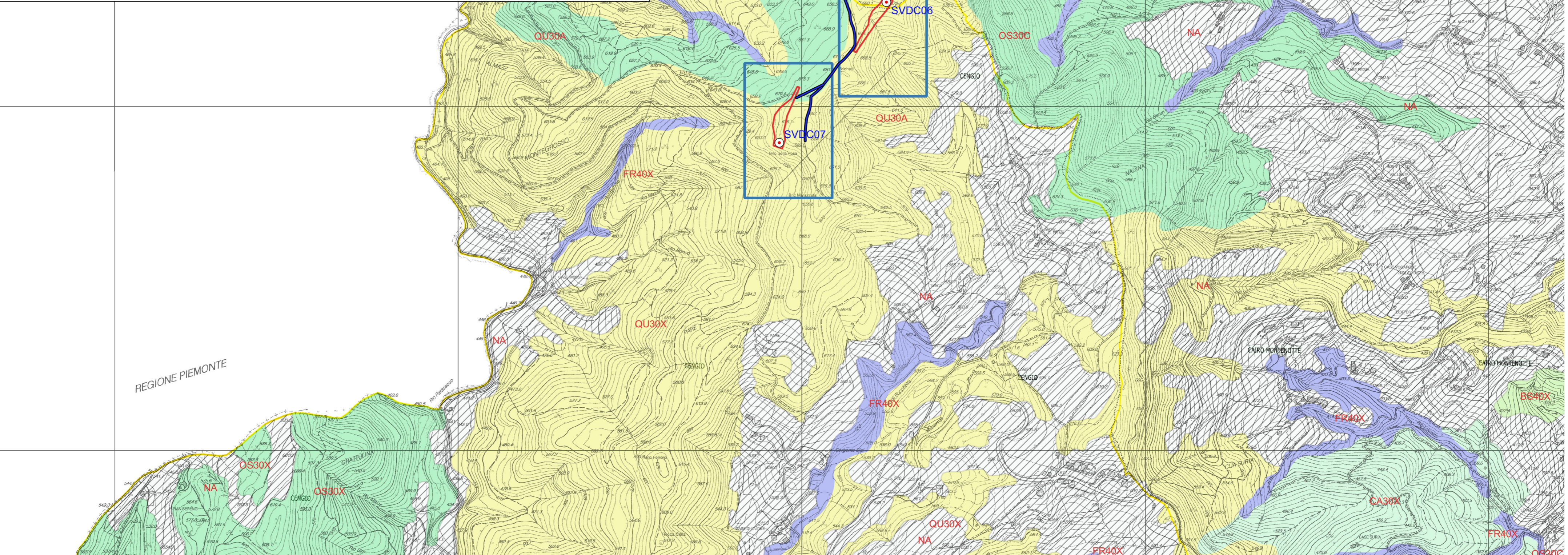

REGIONE PIEMONTE