

**MAPPA INTERVISIBILITA'
AEROGENERATORE 4
scala 1:100.000**

**ESTRATTO ORTOFOTO PARCO
EOLICO MONTE CERCHIO**

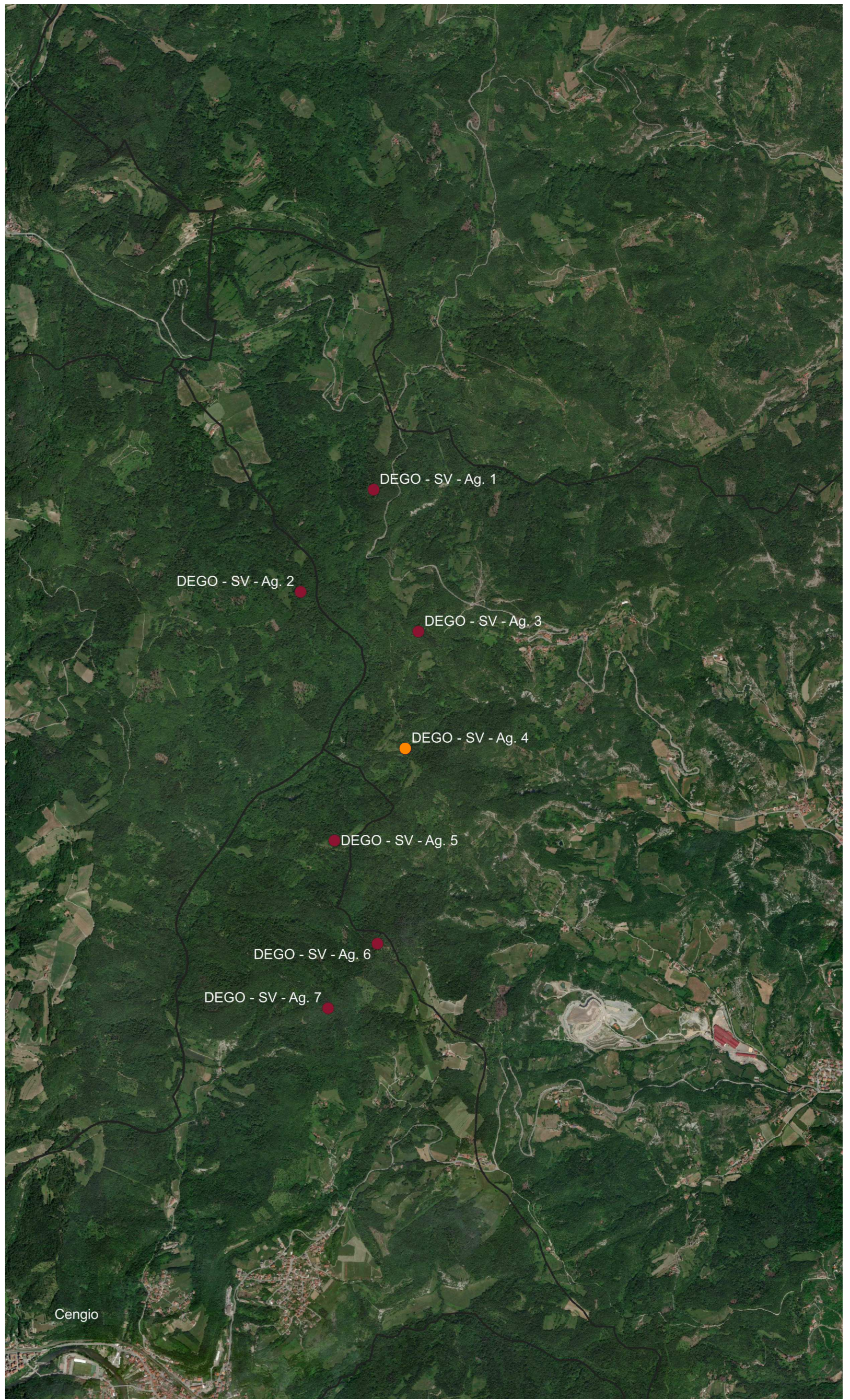

**PARCO EOLICO
MONTE CERCHIO**

Il Committente:  Windtek Sede Legale: Corso Verceili n. 10
10152, Torino (TO)
P.IVA e C.F. 1293940015

Oggetto: **INTERVISIBILITA'**
Titolo: **INTERVISIBILITA' AEROGENERATORE 4**

Il Progettista

Ing. Silvio Mario Bauducco

Data	Emis.	Aggiornamento	Data	Contr.	Data	Autor.	SCALA: 1:100.000
07/2023	FO	Emissione	07/2023	MP	07/2023	SMB	FORMATO: A0
							LUGLIO 2023

Commissa	Tp. Impianto	Fase Progetto	Disciplina	Tp. Doc.	Titolo	N. Elab.	REV
22102	EO	DE	GN	D	03	0004	A

RICERCA, SVILUPPO E COORDINAMENTO IMPIANTI EOLICI E FOTVOLTAICI A CURA DI:
EMME CONSULTING
Sede Amministrativa e Operativa
via Benetton, 14 10152 Torino (TO)
tel. 011 5621113 - 011 6699015 e-mail: emmeconsulting@emce.it
e-mail: emmeconsulting@gmail.com
Geom. Domenico Bresciano

PROGETTAZIONE EDILE, AMBIENTALE, STRUTTURALE ED IMPIANTISTICA A CURA DI:
BAUTEL
Sede Amministrativa: via Marconi, 23 10124 Moncalieri (TO)
tel. 011 6621113 - 011 6699015 e-mail: autizzazione@bautel.it
Sede Operativa Torino - via Marconi, 23 10124 Moncalieri (TO)
Sede Operativa Genova - via Benetton, 24 16121 Genova (GE)

I Tecnici:
Coor. gruppo di progettazione
Ing. Silvio Mario Bauducco
Collaboratori:
Geom. Benozzi Emanuele
Per. Ind. Biasin Emanuele
Arch. Ostino Paolo
Arch. Pelleri Martina

File: Dgo-Intervisibilita4.dwg
TUTTI I DIRITTI SONO RISERVATI. Questo documento è di proprietà esclusiva del progettista ed indicato nel quale il nome e ogni diritto. Pertanto questo documento non può essere copiato, ristampato, comunicato o divulgato ad altri in modo in qualsiasi maniera, nemmeno per fini sperimentali, senza autorizzazione scritta dal stesso progettista.