

**MAPPA INTERVISIBILITA'
AEROGENERATORE 6
scala 1:100.000**

**ESTRATTO ORTOFOTO PARCO
EOLICO MONTE CERCHIO**

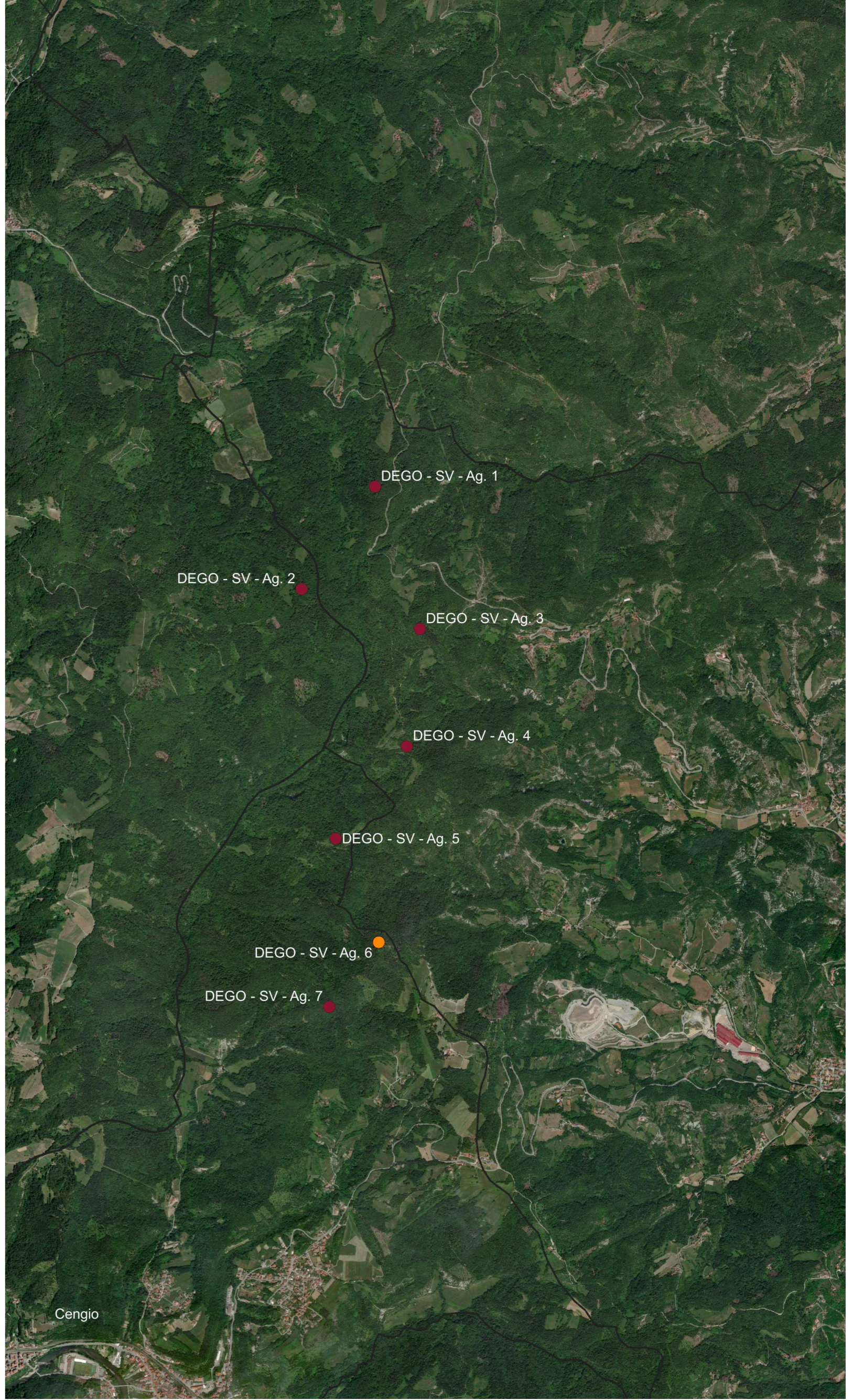
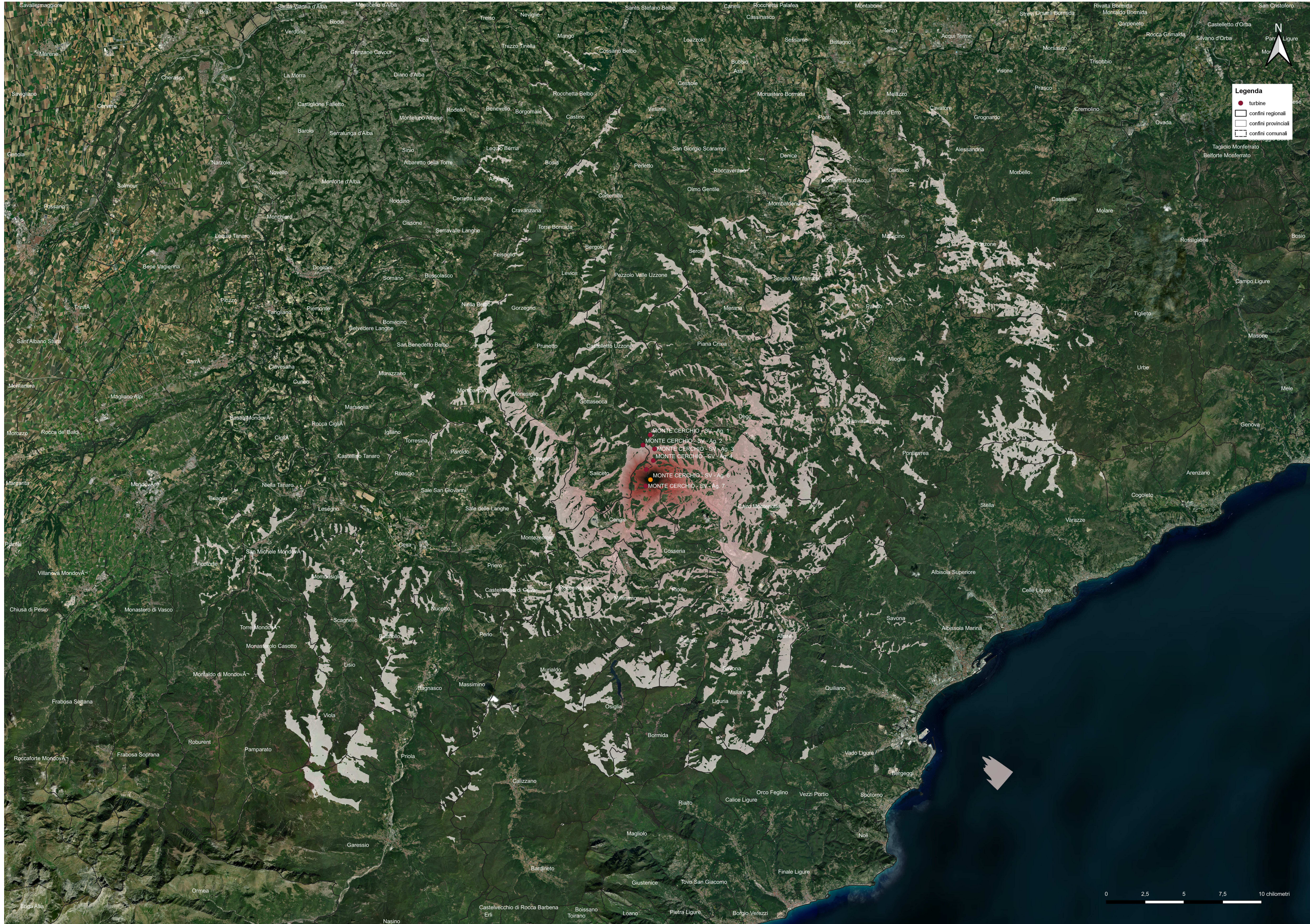

**PARCO EOLICO
MONTE CERCHIO**

Il Committente: Windtek Sede Legale: Corso Vercesi n. 10
10152, Torino (TO)
P.IVA e C.F. 1233940015

Oggetto: **INTERVISIBILITA'**
Titolo: **INTERVISIBILITA' AEROGENERATORE 6**
Il Progettista:
Ing. Silvio Mario Bauducco

Data	Emis.	Aggiornamento	Data	Contr.	Data	Autor.	SCALA: 1:100.000
07/2023	FO	Emissione	07/2023	MP	07/2023	SMB	FORMATO: A0
							LUGLIO 2023

Commissa	Tp. Impianto	Fase Progetto	Disciplina	Tp. Doc.	Titolo	N. Elab.	REV
22102	EO	DE	GN	D	03	0006	A

RICERCA, SVILUPPO E COORDINAMENTO IMPIANTI EOLICI E FOTVOLTAICI A CURA DI:

EMME CONSULTING S.p.A.
Sede Amministrativa e Operativa: via Benetton, 14 - 20132 Como (CN)
tel. 031.652113 - fax 031.652115 - e-mail: amministrazione@emmec.it
e-mail: emmec@emmec.it

PROGETTAZIONE EDILE, AMBIENTALE, STRUTTURALE ED IMPIANTISTICA A CURA DI:

BAUTEL S.p.A.
Sede Amministrativa: via Marconi, 23 - 10124 Moncalieri (TO)
tel. 011.652113 - fax 011.652115 - e-mail: amministrazione@bautel.it
Sede Operativa Torino: via Marconi, 23 - 10124 Moncalieri (TO)
Sede Operativa Genova: via Barletta, 24 - 16121 Genova (GE)

I Tecnici:
Coor. gruppo di progettazione: **Geom. Benozzi Emanuele**
Per. Ind. **Ing. Silvio Mario Bauducco**
Arch. **Arch. Oreste Paolo**
Arch. **Arch. Pelleri Martina**

File: Dgo-Intervisibilita.dwg
TUTTI I DIRITTI SONO RISERVATI. Questo documento è di proprietà esclusiva del progettista ed indicato nel quale si riserva ogni diritto. Pertanto questo documento non può essere copiato, ristampato, comunicato o divulgato ad altri in modo in qualsiasi maniera, nemmeno per fini sperimentali, senza autorizzazione scritta dal stesso progettista.