

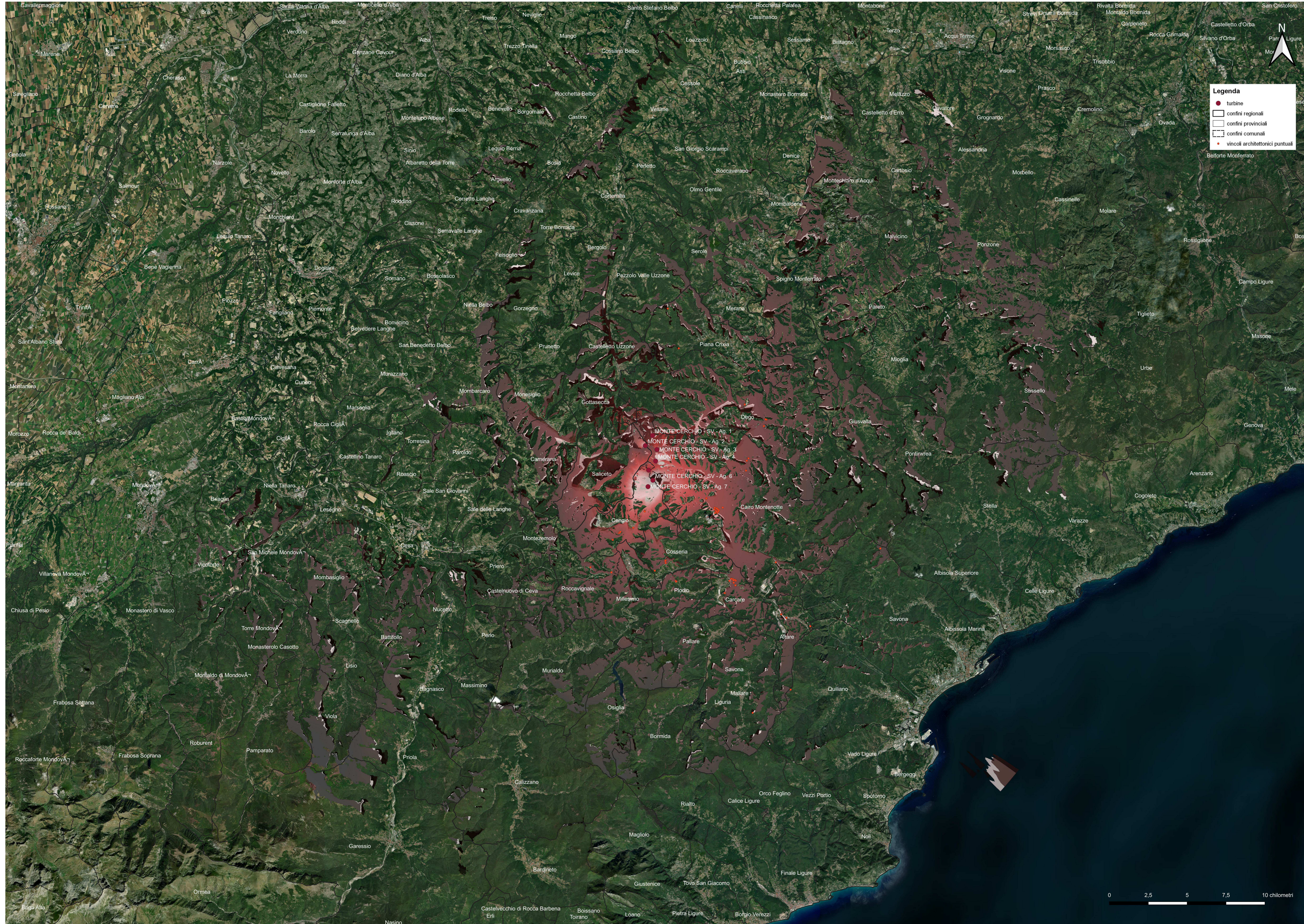

**MAPPA INTERVISIBILITA' CON VINCOLI  
ARCHITETTONICI PUNTUALI - LIGURIA**  
scala 1:100.000



**PARCO EOLICO  
MONTE CERCHIO**

Il Committente:  **Windtek** Sede Legale: Corso Vercelli n. 10  
10152, Torino (TO)  
P.IVA e C.F. 12336940015

Oggetto: **INTERVISIBILITA'**  
Titolo: **VINCOLI ARCHITETTONICI RICADENTI ALL'INTERNO DELL'INTERVISIBILITA' - LIGURIA**

Il Progettista  
  
Ing. Silvio Mario Bauducco

Data	Emis.	Aggiornamento	Data	Contr.	Data	Autor.	SCALA: 1:100.000
07/2023	FO	Emissione	07/2023	MP	07/2023	SMB	FORMATO: A0
							LUGLIO 2023

Commissa	Tp. Impianto	Fase Progetto	Disciplina	Tp. Doc.	Titolo	N. Elab.	REV
22102	EO	DE	GN	D	03	0009	A

RICERCA, SVILUPPO E COORDINAMENTO IMPIANTI EOLICI E FOTVOLTAICI A CURA DI:  
**EMME CONSULTING...**  
Sede Amministrativa e Operativa  
via Benetton, 14 10151 Cuneo (CN)  
tel. 0171.652113 - fax 0171.652114  
e-mail: emmeconsulting@gmail.com

PROGETTAZIONE EDILE, AMBIENTALE, STRUTTURALE ED IMPIANTISTICA A CURA DI:  
**BAUTEL s.r.l.**  
Sede Amministrativa e Operativa: via Marconi, 23 10124 Moncalieri (TO)  
tel. 011.652113 - fax 011.652114 - e-mail: autoprogettazione@bautel.it  
Sede Operativa Torino - via Marconi, 23 10124 Moncalieri (TO)  
Sede Operativa Genova - via Benetton, 24 16121 Genova (GE)

I Tecnici:  
Coor. gruppo di progettazione: **Geom. Benozzi Emanuele**  
Per. Ind. **Ing. Occhiuto Felice**  
Arch. **Arch. Oreste Paolo**  
Arch. **Arch. Pelleri Martina**

FILE: Dsg-Intervisibilita.dwg  
TUTTI I DIRITTI SONO RISERVATI. Questo documento è il progetto esecutivo del progetto ed è indicato nel quale si riserva ogni diritto. Permette questo documento non può essere copiato, riprodotto, comunicato o divulgato ad altri in qualsiasi maniera, nemmeno per fini sperimentali, senza autorizzazione scritta dalla stesso progettista.