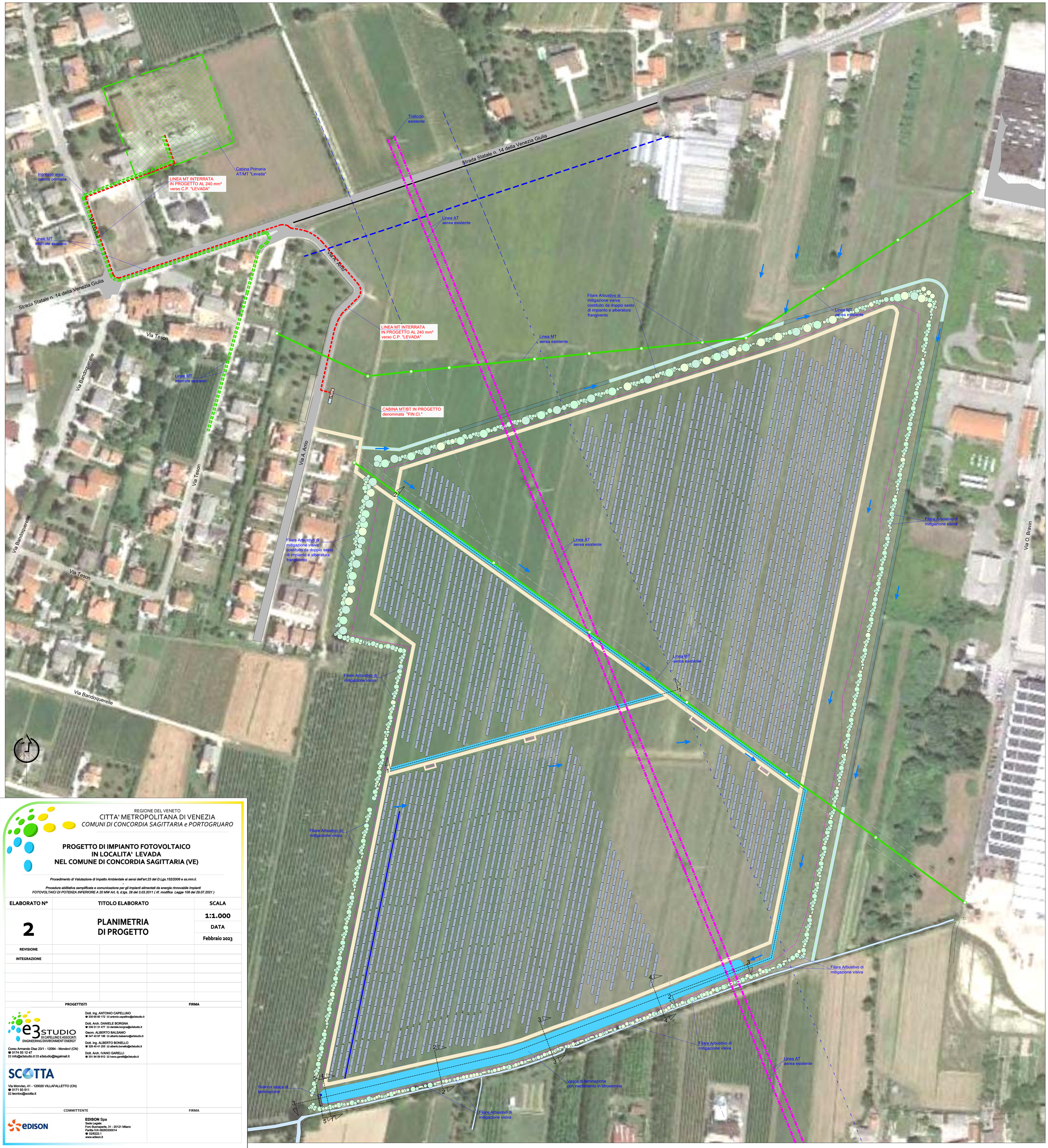

REGIONE DEL VENETO
CITTA' METROPOLITANA DI VENEZIA
COMUNI DI CONCORDIA SAGITTARIA e PORTOGRUARO

PROGETTO DI IMPIANTO FOTOVOLTAICO IN LOCALITA' LEVADA NEL COMUNE DI CONCORDIA SAGITTARIA (VE)

Procedimento di Valutazione di Impatto Ambientale ai sensi dell'art.23 del D.Lgs.152/2006 e ss.mm.ii.
-
Procedura abilitativa semplificata e comunicazione per gli impianti alimentati da energia rinnovabile Impianti FOTOVOLTAICI DI POTENZA INFERIORE A 20 MW Art. 6, d.lgs. 28 del 3.03.2011 (rif. modifica Legge 108 del 29.07.2021)

ELABORATO N°	TITOLO ELABORATO	SCALA
2	PLANIMETRIA DI PROGETTO	1:1.000
		DATA
		Febbraio 2023

REVISIONE			
INTEGRAZIONE			

PROGETTISTI	FIRMA
e3 STUDIO DI CAPELLINO E ASSOCIATI ENGINEERING ENVIRONMENT ENERGY Corso Armando Diaz 23/1 - 12084 - Mondovì (CN) ☎ 0174 55 12 47 ✉ info@e3studio.it ✉ e3studio@legalmail.it Dott. Ing. ANTONIO CAPELLINO ☎ 335 65 60 172 ✉ antonio.capellino@e3studio.it Dott. Arch. DANIELE BORGNA ☎ 339 31 31 477 ✉ daniele.borgna@e3studio.it Geom. ALBERTO BALSAMO ☎ 347 40 97 196 ✉ alberto.balsamo@e3studio.it Dott. Ing. ALBERTO BONELLO ☎ 328 45 41 205 ✉ alberto.bonello@e3studio.it Dott. Arch. IVANO GARELLI ☎ 331 84 59 912 ✉ Ivano.garelli@e3studio.it	
SCOTTA Via Monviso, 41 - 120020 VILLAFALLETTO (CN) ☎ 0171 93 511 ✉ tecnico@scotta.it	

COMMITTENTE	FIRMA
EDISON **EDISON** Spa Sede Legale: Foro Buonaparte, 31 - 20121 Milano Partita IVA 08263330014 ☎ 02/6222.1 www.edison.it	