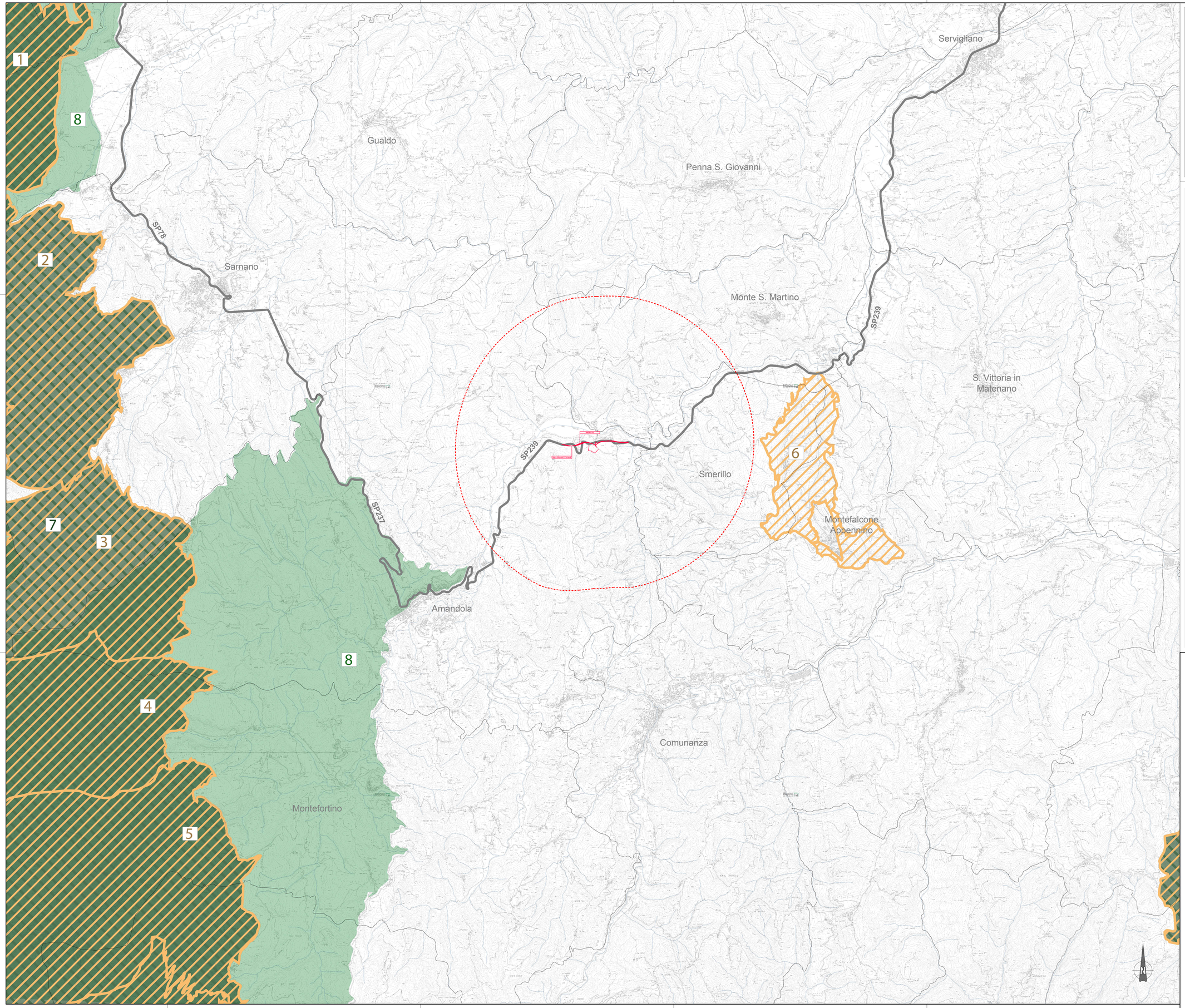

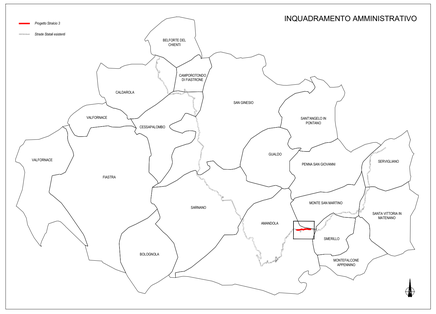

LEGENDA

Progetto - Stralcio 3

Strade statali esistenti

Buffer 3 km

Reticolo idrografico

RETE NATURA 2000
Direttiva 92/43/CEE "Habitat"

ZSC/SIC
Direttiva 09/147/CE

1. IT5330017 - Gola del Fiastrone
2. IT5330003 - Rio Terro
3. IT5330005 - Monte Castel Manardo - Tre Santi
4. IT5340019 - Valle dell'Ambro
5. IT5340020 - Valle dell'Infernaccio - Monte Sibilla
6. IT5340015 - Montefalcone Appennino - Smerillo

ZPS
Direttiva 2009/147/CE "Uccelli"

7. IT5330029 - Dalla Gola del Fiastrone al Monte Vettore

AREE PROTETTE
L.394/91

8. Parco Nazionale dei Monti Sibillini

Fonti: Cartografie e informazioni territoriali Regione Marche *https://www.regione.-marche.it/Regione-Utile/Paesaggio-Territorio-Urbanistica/Cartografia* | *Rete natura 2000:https://www.mite.gov.it/pagina/rete-natura-2000*

anas GRUPPO FS ITALIANE

SOGGETTO ATTUATORE - Art.7 D.L. 11 novembre 2016, n. 205 (già art.15 ter del D.L. 17 ottobre 2016, n.189, convertito dalla L. 15 dicembre 2016, n.229)

ex OCDPC 408 / 2016 - art.4
OCDPC 475 / 2017 - art.3

PNC – PNRR: Piano Nazionale Complementare al Piano Nazionale di Ripresa e Resilienza nei territori colpiti dal sisma 2009–2016, Sub–misura A4,"Investimenti sulla rete stradale statale"

S.S. 210 – Amandola – Servigliano – Lavori di adeguamento e/o miglioramento tecnico funzionale della sezione stradale in t.s. e potenziamento delle intersezioni – 3° Stralcio

PROGETTO DI FATTIBILITA' TECNICO ECONOMICA

COORDINATORE PER LA SICUREZZA IN FASE DI PROGETTAZIONE
Ing. Marco Salvi
Ordine Ingegneri Provincia di Roma n. A30808

IL GEOLOGO
Dott. Geol. Marco Leonardi
Ordine dei geologi della Regione Lazio n. 1541

VISTO: IL RESP. DEL PROCEDIMENTO
Ing. Marco Mancina

PROTOCOLLO | DATA

I PROGETTISTI SPECIALISTICI
Ing. Isidoro Guerrini
Ordine Ingegneri Provincia di Roma n. 14764
Ing. Moreno Panfili
Ordine Ingegneri Provincia di Roma n. A2657
Ing. Giovanni Battaglini
Ordine Ingegneri Provincia di Roma n. 14069
Ing. Giuseppe Resta
Ordine Ingegneri Provincia di Roma n. 20629

PROGETTAZIONE ATI:
(Mandataria) GPI INGEGNERIA – GESTIONE PROGETTI INGEGNERIA srl
(Mandante) cooprogetti
(Mandante) engeko
(Mandante) AIM – Società di Architettura e Ingegneria Italiana

IL PROGETTISTA E RESPONSABILE DELL'INTEGRAZIONE DELLE PRESTAZIONI SPECIALISTICHE. (DPR207/10 ART 15 COMMA 7)
Dott. Ing. GIORGIO GUIDUCCI
Ordine Ingegneri Provincia di Roma n. 14035

STUDIO PRELIMINARE AMBIENTALE
PIANIFICAZIONE E VINCOLI
Carta dei Siti della Rete Natura 2000 e delle Aree naturali protette

CODICE PROGETTO	NOME FILE	REVISIONE	SCALA
PROGETTO / LIV.PROG. / ANNO	T01IA02AMBCT02A	A	1:25.000
	CODICE ELAB. T01IA02AMBCT02		

REV.	DESCRIZIONE	DATA	REDATTO	VERIFICATO	APPROVATO
D					
C					
B					
A	Emissione a seguito di CdS	Maggio '23	Battaglini UG	M. Panfili	G. Guiducci