

Bacino 26 - Reach 26 - Profilo di rigurgito da modello (ante e post operam)

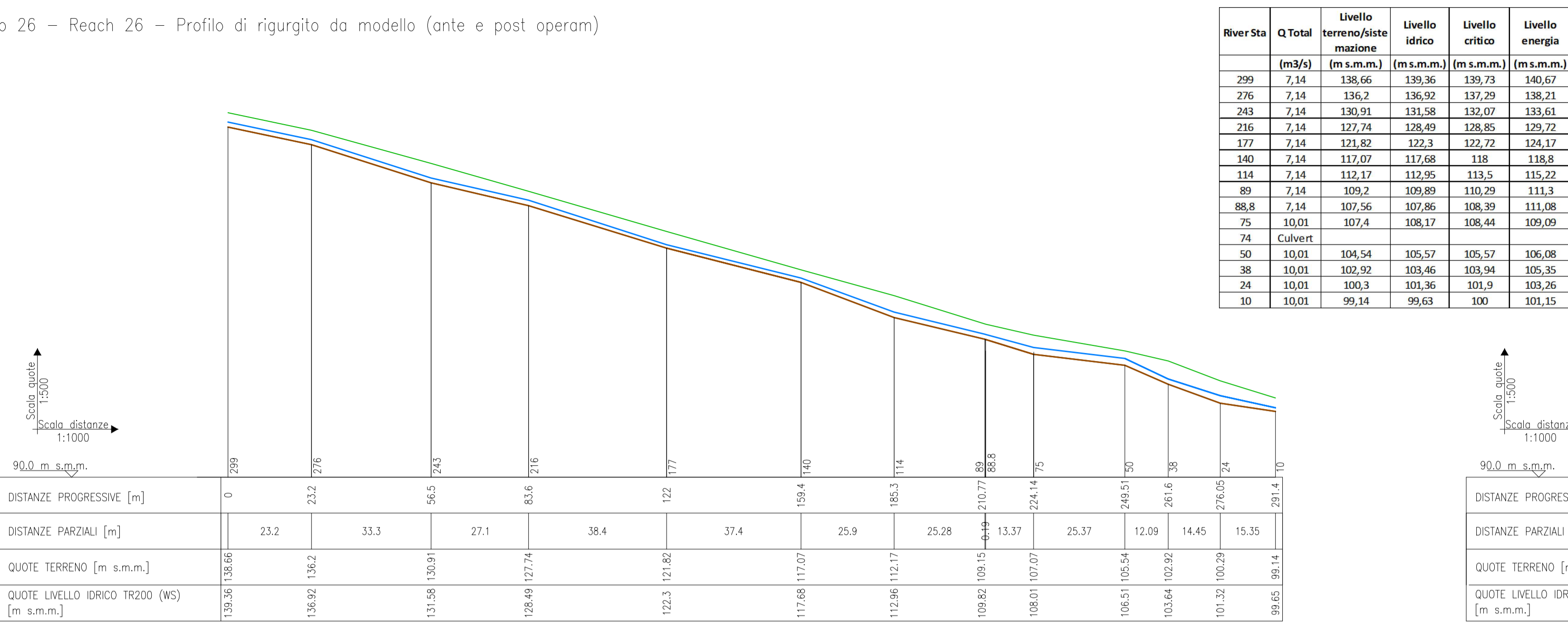

Bacino 26 - Reach 26 - Sezioni ante e post operam - Scala 1:200

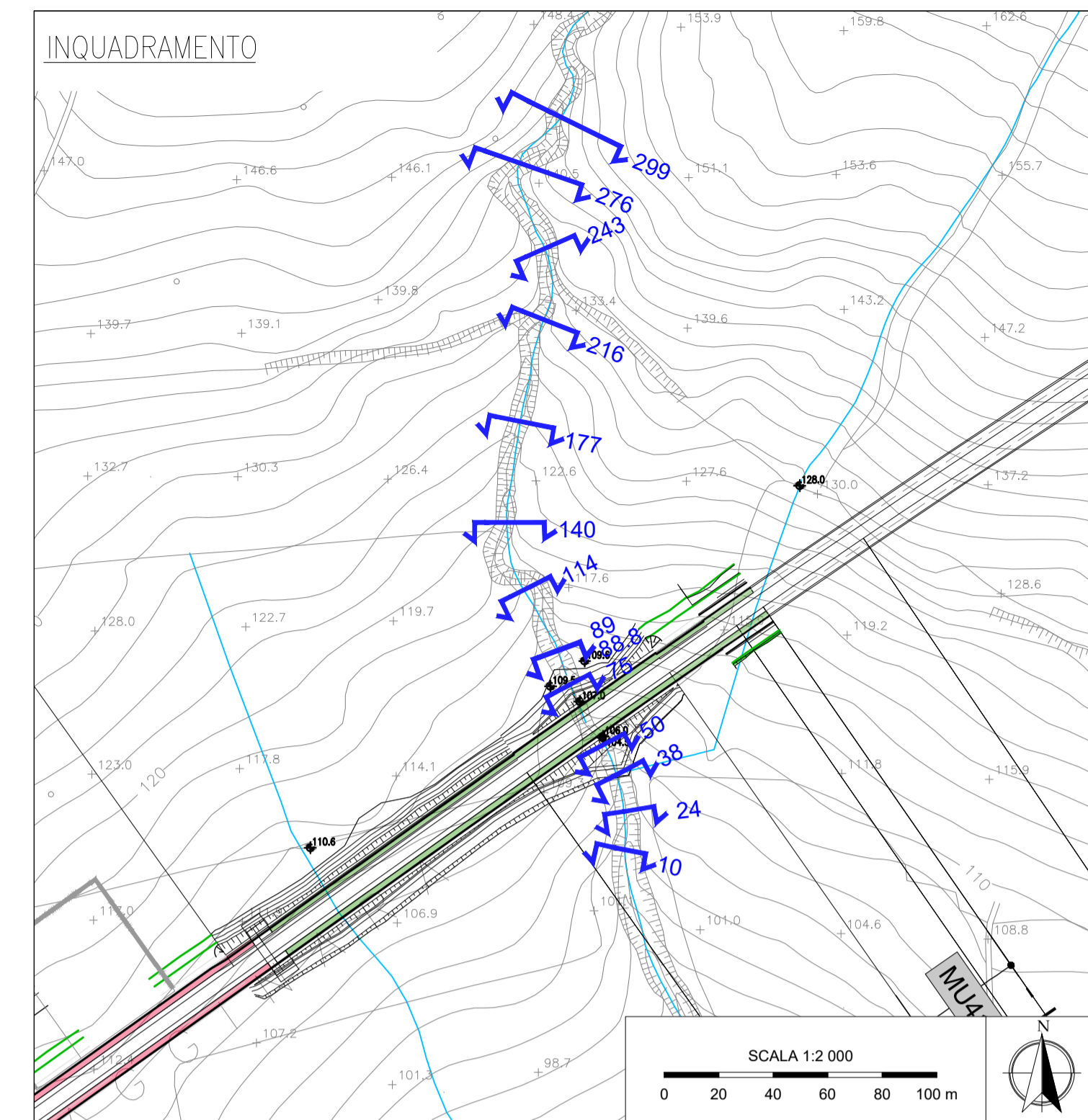
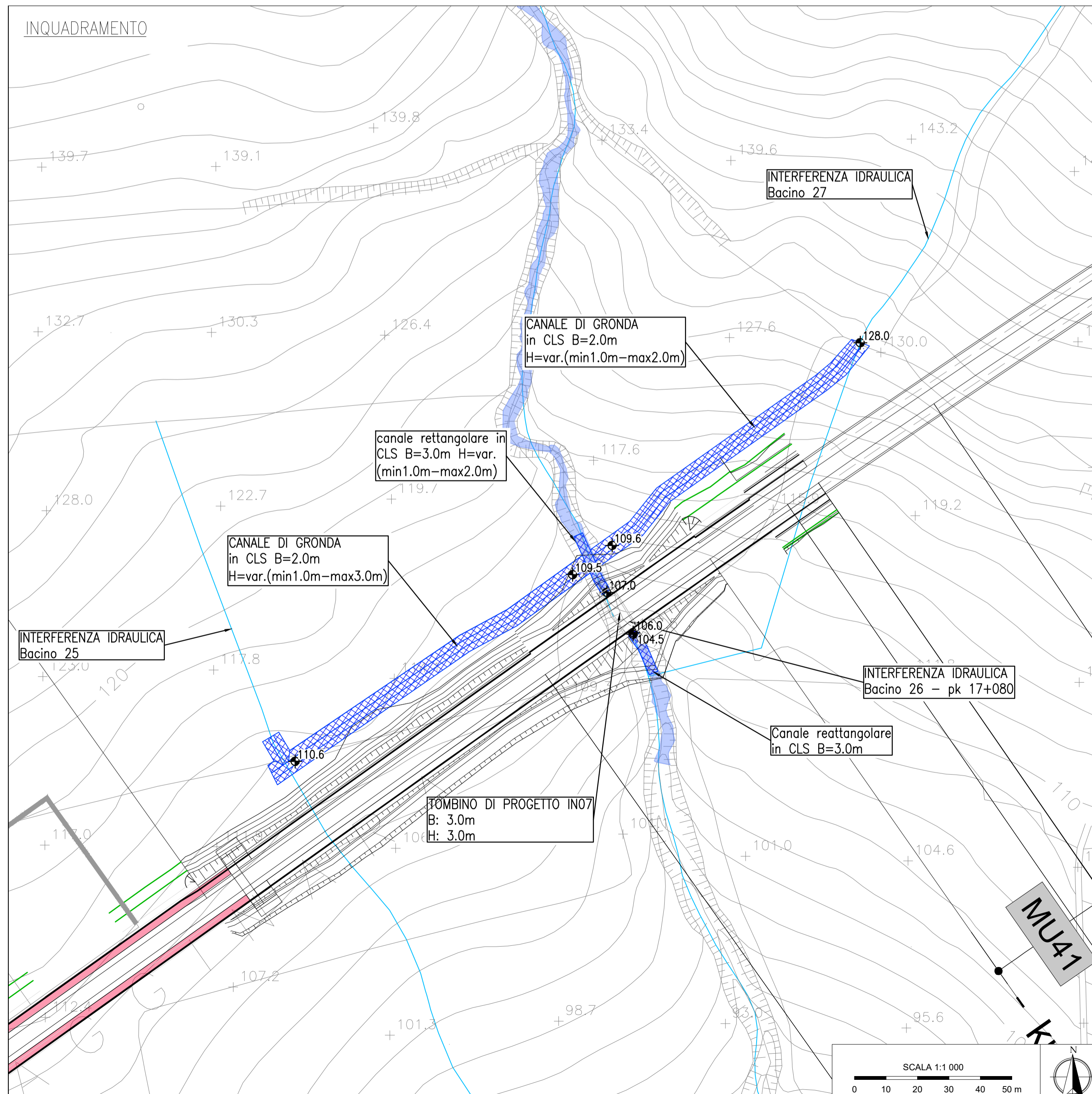
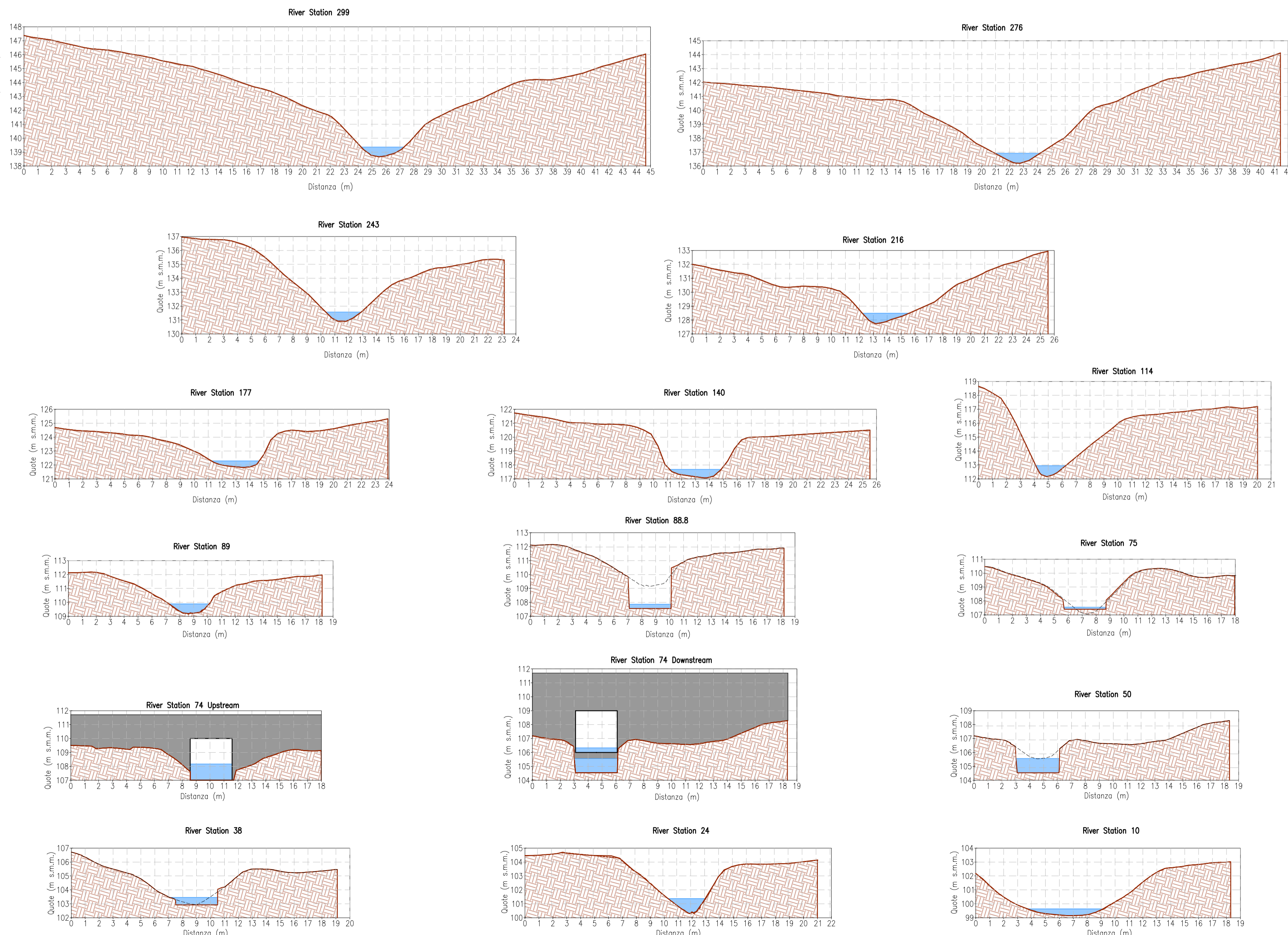

LEGENDA PROFILO

- PROFILO DEL TERRENO (stato di progetto)
- PROFILO DEL TERRENO (stato di fatto)
- LIVELLO IDRICO
- LIVELLO ENERGIA

LEGENDA PLANIMETRIA

- SEZ.XX
- SEZIONE MODELLO HEC RAS
- DEVIAZIONE/RIPROFILATURA CANALE ESISTENTE CON PROTEZIONE IN MASSI
- CANALE IN CLS
- ALLAGAMENTI - RISULTATI MODELLI IDRAULICI
- PROTEZIONE PILE IN MASSI SCIOLTI/LEGATI
- RIEMPIMENTO

COMMITTENTE: **RFI RETE FERROVIARIA ITALIANA GRUPPO FERROVIE DELLO STATO ITALIANE**

PROGETTAZIONE: **ITALFERR GRUPPO FERROVIE DELLO STATO ITALIANE**

S.O. OPERE CIVILI

PROGETTO DI FATTIBILITA' TECNICA ED ECONOMICA

NUOVA LINEA AV SALERNO - REGGIO CALABRIA LOTTO 1 BATTIPAGLIA - PRAIA LOTTO 1A BATTIPAGLIA-ROMAGNANO E INTERCONNESSIONE CON LA LS BATTIPAGLIA-POTENZA IDROLOGIA E IDRAULICA

Pianta, profilo, sezione e dettagli costruttivi (<10 km²) - IN07 (sottobacino 26) - pk 17+080

SCALA: varie

Rev.	Descrizione	Redatto	Data	Verificato	Data	Approvato	Data	Autorizzato Data
A	Emissione esecutiva	E. Salfi	30/09/2022	A. Caporali	30/09/2022	L. Di Biase	30/09/2022	30/09/2022

File: RC21.A.1.R.09.PZ.ID.00.0.2.018.A n. Elab.: