

COMMITTENTE:



PROGETTAZIONE:



U.O. ARCHITETTURA, AMBIENTE E TERRITORIO

S.O. AMBIENTE ED ENERGY SAVING

PROGETTO DI FATTIBILITA' TECNICO ECONOMICA

LINEA SALERNO – REGGIO CALABRIA

NUOVA LINEA AV SALERNO – REGGIO CALABRIA

LOTTO 1 BATTIPAGLIA – PRAIA

LOTTO 1A BATTIPAGLIA – ROMAGNANO E INTERCONNESSIONE CON LA LS BATTIPAGLIA-POTENZA

SCREENING DI VInCA

Format di supporto screening VInCA come da allegato I “Linee guida nazionali per la Valutazione d’Incidenza (VInCA)”

SCALA:



COMMESSA LOTTO FASE ENTE TIPO DOC. OPERA/DISCIPLINA PROGR. REV.

R C 2 I A 1 R 2 2 R H I M 0 0 0 3 0 0 1 A

Rev.	Descrizione	Redatto	Data	Verificato	Data	Approvato	Data	Autorizzato Data
A	Emissione esecutiva	L.Colacillo	Novembre 2023	G-Dajelli	Novembre 2023	D'Amore	Novembre 2023	C.Ercolini Novembre 2023
								ITALFERR S.p.A. Dott.ssa Carolina Ercolini Ordine Agrotecnici e Agronomi Laureati di Roma, Rieti e Viterbo 0045

File: RC2IA1R22RHIM0003001A.doc

n. Elab.:



FORMAT DI SUPPORTO SCREENING DI V.INC.A per Piani/Programmi/Progetti/Interventi/Attività – PROPONENTE**	
Oggetto P/P/P/I/A:	AV – SALERNO-REGGIO CALABRIA Lotto 1A Battipaglia-Romagnano e interconnessione con la LS Battipaglia-Potenza – Parti variate
<p><input type="checkbox"/> Piano/Programma (definizione di cui all'art. 5, comma 1, lett e) del D.lgs. 152/06)</p> <p><input checked="" type="checkbox"/> Progetto/intervento (definizione di cui all'art. 5, comma 1, lett g) del D.lgs. 152/06)</p> <p>Il progetto/intervento ricade nelle tipologie di cui agli Allegati II, II bis, III e IV alla Parte Seconda del D.Lgs. 152/06 e s.m.i.</p> <p><input checked="" type="checkbox"/> Si indicare quale tipologia: Allegato II n. 10</p> <p><input type="checkbox"/> No</p> <p>Il progetto/intervento è finanziato con risorse pubbliche?</p> <p><input checked="" type="checkbox"/> Si indicare quali risorse: Contratto di Programma, Fondi FSC 2014-2020 “Cabina di Regia”, PNRR;</p> <p><input type="checkbox"/> No</p> <p>Il progetto/intervento è un'opera pubblica?</p> <p><input checked="" type="checkbox"/> Si</p> <p><input type="checkbox"/> No</p> <p><input type="checkbox"/> Attività (qualsiasi attività umana non rientrante nella definizione di progetto/intervento che possa avere relazione o interferenza con l'ecosistema naturale)</p> <p><input checked="" type="checkbox"/> <b>PROPOSTE PRE-VALUTATE (VERIFICA DI CORRISPONDENZA)</b></p>	
Tipologia P/P/P/I/A:	<p><input type="checkbox"/> Piani faunistici/piani ittici</p> <p><input type="checkbox"/> Calendari venatori/ittici</p> <p><input type="checkbox"/> Piani urbanistici/paesaggistici</p> <p><input type="checkbox"/> Piani energetici/infrastrutturali</p> <p><input type="checkbox"/> Altri piani o programmi.....</p> <p><input type="checkbox"/> Ristrutturazione / manutenzione edifici DPR 380/2001</p> <p><input type="checkbox"/> Realizzazione ex novo di strutture ed edifici</p> <p><input type="checkbox"/> Manutenzione di opere civili ed infrastrutture esistenti</p> <p><input type="checkbox"/> Manutenzione e sistemazione di fossi, canali, corsi d'acqua</p> <p><input type="checkbox"/> Attività agricole</p> <p><input type="checkbox"/> Attività forestali</p> <p><input type="checkbox"/> Manifestazioni motoristiche, ciclistiche, gare cinofile, eventi sportivi, sagre e/o spettacoli pirotecnici, eventi/riprese cinematografiche e spot pubblicitari etc.</p> <p><input checked="" type="checkbox"/> Interventi geotecnici di stabilizzazione di versante</p>

Proponente:		RFI – Rete Ferroviaria Italiana – Gruppo Ferrovie dello Stato Italiane					
<b>SEZIONE 1 - LOCALIZZAZIONE ED INQUADRAMENTO TERRITORIALE</b>							
Regione: Campania  Comune: Eboli, Campagna, Contursi Terme, Sicignano del Alburni, Buccino.  Prov.: Salerno  Località/Frazione: .....  Indirizzo: .....				<i>Contesto localizzativo</i>  <input type="checkbox"/> Centro urbano <input type="checkbox"/> Zona periurbana <input checked="" type="checkbox"/> Aree agricole <input type="checkbox"/> Aree industriali <input checked="" type="checkbox"/> Aree naturali <input type="checkbox"/> .....			
Particelle catastali: <i>(se utili e necessarie)</i>							
Coordinate geografiche: <i>(se utili e necessarie)</i>		LAT.					
S.R.: .....		LONG.					
Nel caso di <b>Piano o Programma</b> , descrivere area di influenza e attuazione e tutte le altre informazioni pertinenti: ..... .....							
<b>SEZIONE 2 – LOCALIZZAZIONE P/P/P/I/A IN RELAZIONE AI SITI NATURA 2000</b>							
<b>SITI NATURA 2000</b>							
<b>SIC</b>	cod.	IT _ _ _ _ _	<i>denominazione</i>				
<b>ZSC</b>	cod.	<b>IT 8050049</b>	<b>Fiume Tanagro e Sele</b>				
<b>ZPS</b>	cod.	<b>IT 8050021</b>	<b>Medio Corso del Fiume Sele - Persano</b>				
È stata presa visione degli Obiettivi di Conservazione, delle Misure di Conservazione, e/o del Piano di Gestione e delle Condizioni d'Obbligo eventualmente definite del Sito/i Natura 2000? <input checked="" type="checkbox"/> Si <input type="checkbox"/> No  Citare, l'atto consultato: <ul style="list-style-type: none"> <li>▪ Misure di conservazione degli habitat naturali e seminaturali e della flora e della fauna selvatiche – Regione Campania DGR 795/2017</li> <li>▪ Delibera di Giunta Regionale n.1540 e 1541 del 24 aprile 2003 – Gestione Riserva “Foce del Sele – Tanagro” che ricomprende per la quasi totalità la ZSC IT8050049 e la ZPS IT8050021</li> </ul>							

<p><b>2.1 - Il P/P/P/I/A interessa aree naturali protette nazionali o regionali?</b></p> <p><input checked="" type="checkbox"/> Si   <input type="checkbox"/> No</p>	<p><b>Aree Protette ai sensi della Legge 394/91:</b> EUAP0971 “RNR “Riserva naturale Foce Sele-Tanagro</p> <p>Eventuale nulla osta/autorizzazione/parere rilasciato dell’Ente Gestore dell’Area Protetta (<i>se disponibile e già rilasciato</i>):</p> <p>.....</p> <p>.....</p>
<p><b>2.2 - Per P/P/P/I/A esterni ai siti Natura 2000:</b></p>	
<ul style="list-style-type: none"> <li>- Sito cod. <b>IT</b> _____ distanza dal sito: ..... ( _ metri)</li> <li>- Sito cod. <b>IT</b> _____ distanza dal sito: ..... ( _ metri)</li> <li>- Sito cod. <b>IT</b> _____ distanza dal sito: ..... ( _ metri)</li> </ul> <p>Tra i siti Natura 2000 indicati e l’area interessata dal P/P/P/I/A, sono presenti elementi di discontinuità o barriere fisiche di origine naturale o antropica (es. diversi reticoli idrografici, centri abitati, infrastrutture ferroviarie o stradali, zone industriali, etc.)??</p> <p style="text-align: right;"><input checked="" type="checkbox"/> Si   <input type="checkbox"/> No</p> <p>Descrivere:</p> <p>Oggetto del presente format sono delle opere variate del PFTE del Lotto 1A Battipaglia-Romagnano e interconnessione con la LS Battipaglia-Potenza della Linea AV SA-RC che ha ottenuto compatibilità ambientale in sede di VIA da MASE e MiC (<b>DM n. 165 del 01/08/2022</b>). In particolare, gli interventi a maggiore rilevanza sono delle opere geotecniche di stabilizzazione dei versanti che nella maggior parte dei casi modificano interventi già assentiti attraverso una riduzione di superficie interessata; è il caso dell’intervento che interessa direttamente i siti afferenti alla Rete Natura 2000 indicati nella <i>Sezione 2</i> e che verrà dettagliato nella <i>Sezione 4</i> del presente format.</p> <p>Per quanto attiene alla presenza di elementi di discontinuità si segnala come si possano individuare nella morfologia del territorio e nei corridoi infrastrutturali della E45 e della SS691. Nel dettaglio dell’intervento che interessa l’area protetta del fiume Sele tale opera variata ricade nel versante a est del fiume e incide su un tratto periferico dell’area tutelata nella quale oltre alla morfologia dei luoghi sono presenti elementi antropici quali una estesa area industriale, coltivazioni legnose (uliveti) e infrastrutture viarie locali che caratterizzano l’ambito come fortemente antropizzato e ad elevata frammentazione. Gli interventi si ricorda come siano in riduzione rispetto a quelli approvati.</p> <p>Nella figura che segue si riporta una corografia degli interventi (in rosso le opere assentite e in giallo le opere variate) su foto aerea con le aree della Rete Natura 2000 e un dettaglio sull’area in cui è presente un interessamento diretto di siti afferenti alla Rete Natura 2000.</p>	

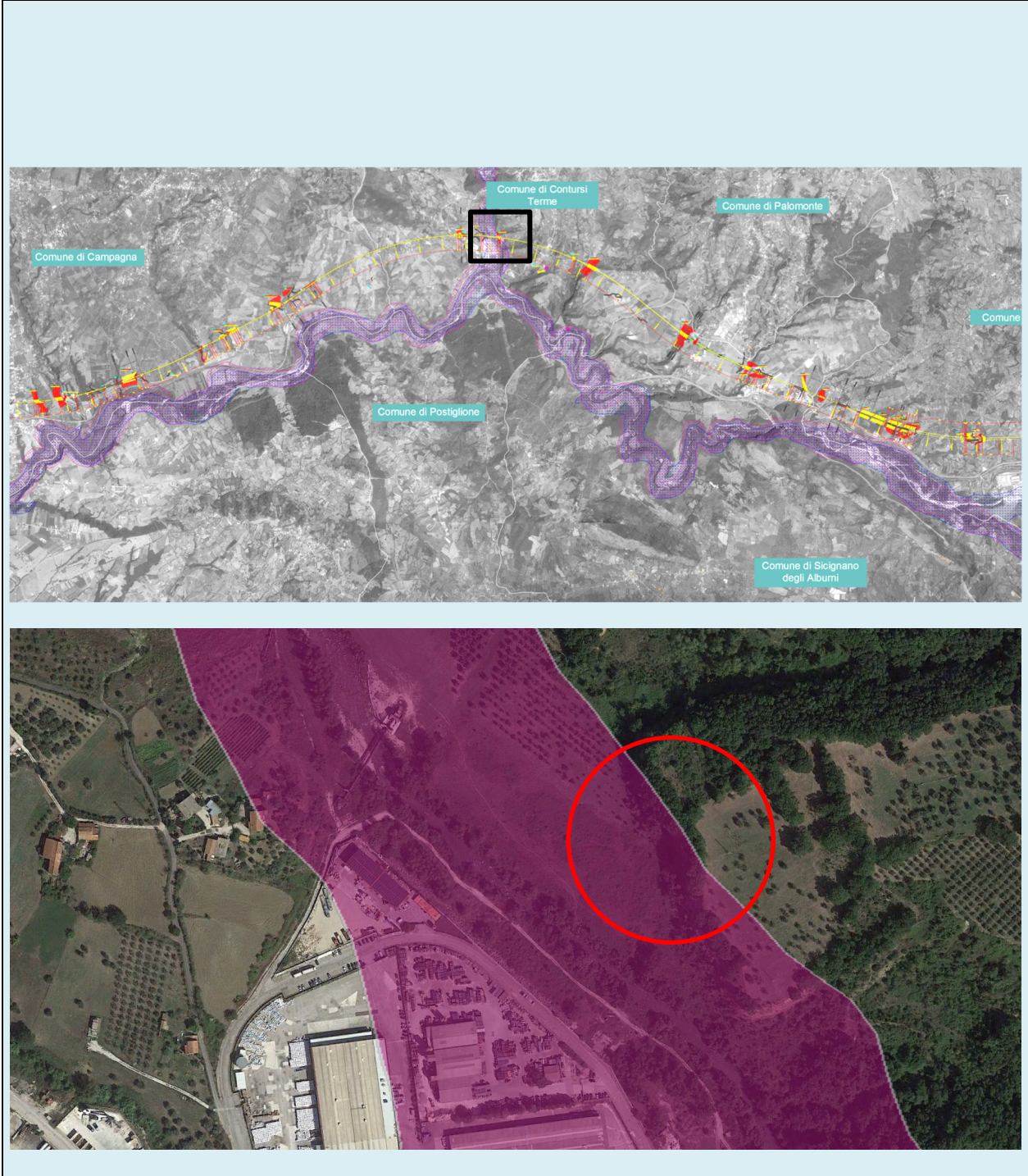



**SEZIONE 3 – SCREENING MEDIANTE VERIFICA DI CORRISPONDENZA DI PROPOSTE PRE-VALUTATE**

Si richiede di avviare la procedura di Verifica di Corrispondenza per P/P/P/I/A pre-valutati?

Si    No

*Se, Sì, il presentare il Format alla sola Autorità competente al rilascio dell'autorizzazione finale del P/P/P/I/A, e compilare elementi sottostanti. Se No si richiede di avviare screening specifico.*

**PRE-VALUTAZIONI – per proposte già assoggettate a screening di incidenza**

<p><b>PROPOSTE PRE-VALUTATE:</b></p> <p><b>Si dichiara</b>, assumendosi ogni responsabilità, che il piano/progetto/intervento/attività rientra ed è conforme a quelli già <b>pre-valutati</b> da parte dell'Autorità competente per la Valutazione di Incidenza, e pertanto non si richiede l'avvio di uno screening di incidenza specifico?</p> <p><i>(n.b.: in caso di risposta negativa (NO), si richiede l'avvio di screening specifico)</i></p>	<p><input checked="" type="checkbox"/> SI <input type="checkbox"/> NO</p>	<p><i>Se, Sì, esplicitare in modo chiaro e completo il riferimento all'Atto di pre-valutazione nell'ambito del quale il P/P/P/I/A rientra nelle tipologie assoggettate positivamente a screening di incidenza da parte dell'Autorità competente per la V.Inc.A:</i></p> <p>Il Ministero dell'Ambiente e della Sicurezza Energetica con Decreto Ministeriale di compatibilità ambientale n. 165 del 01/08/2022 ha espresso parere favorevole circa la compatibilità ambientale e di assenza di incidenza negativa e significativa inerente il Progetto di Fattibilità Tecnica Economica del Lotto 1a Battipaglia-Potenza.</p> <p><b>Nell'art.1 si decreta parere favorevole circa l'assenza di incidenza negativa e significativa sui siti Natura 2000 a seguito della Valutazione di livello II (Valutazione Appropriata) senza necessità di procedere alla successiva fase di studio</b></p>
--	---	---

**SEZIONE 4 – DESCRIZIONE E DECODIFICA DEL P/P/P/I/A DA ASSOGETTARE A SCREENING****RELAZIONE DESCRITTIVA DETTAGLIATA DEL P/P/P/I/A\***

*\*Si premette come la descrizione degli interventi sia riferita in particolare all'intervento di stabilizzazione di versante che interessa i siti appartenenti alla Rete Natura 2000.*

*(n.b.: nel caso fare direttamente riferimento agli elaborati e la documentazione presentati dal proponente)*

L'intervento oggetto di analisi, in virtù dell'interferenza diretta con la ZSC IT8050049 "Fiumi Tanagro e Sele" e la ZPS IT8050021 "Medio corso del fiume Sele Persano" (coincidenti nel tratto di studio), ai sensi dell'art. 5 del D.P.R. 8 settembre 1997, n. 357 e s.m.i., è stato oggetto di Valutazione di Incidenza, che si è spinta fino alla fase appropriata in sede di VIA nel PFTE della nuova tratta ferroviaria.

Rispetto ai siti afferenti alla Rete Natura 2000 l'intervento oggetto di modifica riguarda la sistemazione di uno dei versanti interessati da dissesti e più precisamente il GB09 nel Comune di Contursi Terme che ha il fine di mettere in sicurezza il versante est dell'incisione del Sele. La modifica al PFTE assentito deriva da indagini geognostiche, geofisiche e raccolta di dati di monitoraggio del versante, nei quali sono state censite aree a "franosità potenziale". Con tale termine si intendono versanti ad elevata pendenza in cui non sono stati rilevati segni evidenti di dissesto, tuttavia, tali aree sono da considerarsi a elevato rischio idrogeologico e in occasione di eventi meteorici intensi è alta la probabilità che possano innescarsi fenomeni franosi per colamento veloce e/o eventuali crolli delle porzioni litoidi per effetto della saturazione della parte superficiale dei terreni. Sono quindi stati previsti interventi atti a mitigare il rischio di innesco di tali fenomeni che potrebbero interessare il territorio e la nuova ferrovia.

Gli interventi previsti consistono in reti di protezione composte da una geostuoia in rete metallica e funi, fissate attraverso una maglia di chiodature 3x3 m. La rete è implementata attraverso un sistema di dreni sub-orizzontali, costituiti da tubi in PVC di spessore 10 mm e lunghezza 8 m. Il versante oggetto di intervento verrà infine inerbato mediante idrosemina al fine di agevolare la rinaturazione del versante e l'insediamento di nuove specie vegetali per ricolonizzazione e successione.

L'intervento è da ritenersi meno invasivo rispetto a quello ben più esteso assentito, che prevedeva una sistemazione idraulica superficiale su circa 6.400 mq mentre la nuova soluzione ne interessa 1.500 mq, motivo per il quale non si ritiene significativo in termini di incidenza con il sito Natura 2000 interessato. Di seguito si riportano degli inquadramenti planimetrici con evidenziati gli interventi e il sistema delle aree tutelate.



Sovrapposto PFTE-PFTE PER APPALTO

Sovrapposto PFTE-PFTE PER APPALTO con aree tutelate

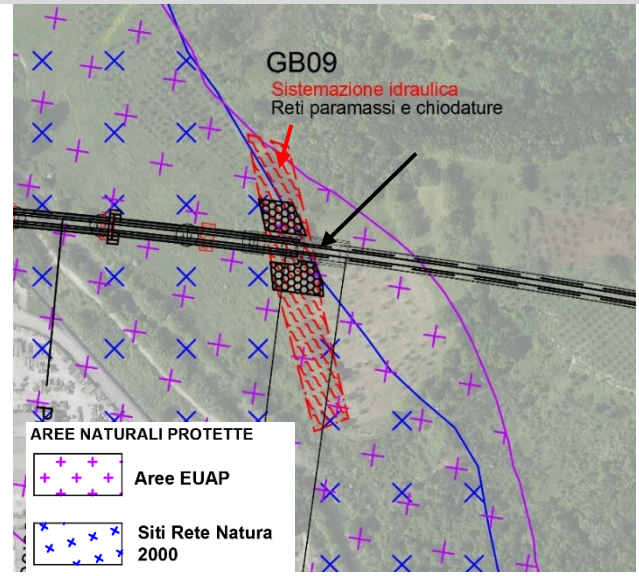
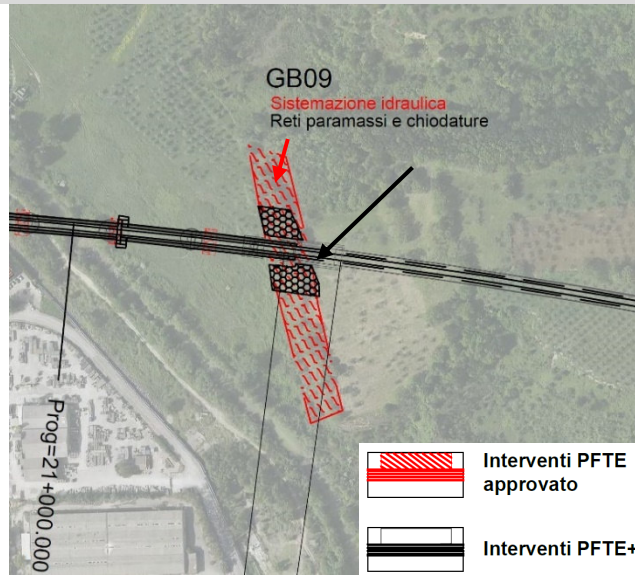

Fotoinserimento dell'imbocco della GA13 del PFTE assentito con in rosso il perimetro intervento da PFTE e in nero da PFTE+ o per appalto

<b>4.3 - Documentazione: allegati tecnici e cartografici a scala adeguata</b> <i>(barrare solo i documenti disponibili eventualmente allegati alla proposta)</i>		
<input type="checkbox"/> File vettoriali/shape della localizzazione dell’P/P/P/I/A <input type="checkbox"/> Carta zonizzazione di Piano/Programma <input type="checkbox"/> Relazione di Piano/Programma <input type="checkbox"/> Planimetria di progetto e delle eventuali aree di cantiere <input type="checkbox"/> Ortofoto con localizzazione delle aree di P/I/A e eventuali aree di cantiere <input type="checkbox"/> Documentazione fotografica <i>ante operam</i>	<input type="checkbox"/> Eventuali studi ambientali disponibili <input type="checkbox"/> Screening Vinca <input type="checkbox"/> Altri elaborati tecnici: ..... <input type="checkbox"/> Altri elaborati tecnici: ..... <input type="checkbox"/> Altro: .....	
<b>4.2 - CONDIZIONI D’OBBLIGO</b> <i>(n.b.: da non compilare in caso di screening semplificato)</i>	Se, <b>Si</b> , il proponente si assume la piena responsabilità dell’attuazione delle Condizioni d’Obbligo riportate nella proposta.  Riferimento all’Atto di individuazione delle Condizioni d’Obbligo: ..... .....	Condizioni d’obbligo rispettate:  ➤ ..... ➤ ..... ➤ ..... ➤ ..... ➤ ..... ➤ .....
Il P/P/P/I/A è stato elaborato ed è conforme al rispetto della <b>Condizioni d’Obbligo?</b>  <input type="checkbox"/> Si <input type="checkbox"/> No	Se, <b>No</b> , perché: <b>La Regione Campania non ha individuato le condizioni d’obbligo.</b>	

<b>SEZIONE 5 - DECODIFICA DEL PIANO/PROGETTO/INTERVENTO/ATTIVITA'</b>			
(compilare solo parti pertinenti)			
È prevista trasformazione di uso del suolo?	<input checked="" type="checkbox"/> SI	<input type="checkbox"/> NO	<input type="checkbox"/> PERMANENTE <input checked="" type="checkbox"/> TEMPORANEA
Se, <b>Si</b> , cosa è previsto: <ul style="list-style-type: none"> <li>L'area del versante interessato dagli interventi prevedeva in sede di PFTE una sistemazione idraulica su circa 6.400mq tale superficie si è ridotta a circa 1.500mq che saranno oggetto di rimozione della vegetazione attualmente presente al fine dell'installazione delle reti paramassi. Al termine delle lavorazioni l'area sarà inerbita al fine di innescare nuovi processi di colonizzazione del verde compatibilmente con l'intervento</li> </ul>			
Sono previste movimenti terra/sbancamenti/scavi?	<input checked="" type="checkbox"/> SI <input type="checkbox"/> NO	Verranno livellate od effettuati interventi di spietramento su superfici naturali?	<input type="checkbox"/> SI <input checked="" type="checkbox"/> NO
Se, <b>Si</b> , cosa è previsto: Sono previsti scavi localizzati e superficiali al fine della realizzazione delle chiodature e la messa in opera dei dreni sub-orizzontali.		Se, <b>Si</b> , cosa è previsto: -	
Sono previste aree di cantiere e/o aree di stoccaggio materiali/terreno asportato/etc.?  <input type="checkbox"/> SI <input checked="" type="checkbox"/> NO		Se, <b>Si</b> , cosa è previsto:	
È necessaria l'apertura o la sistemazione di piste di accesso all'area?	<input type="checkbox"/> SI <input checked="" type="checkbox"/> NO	Le piste verranno ripristinate a fine dei lavori/attività?	<input type="checkbox"/> SI <input type="checkbox"/> NO
Se, <b>Si</b> , cosa è previsto:		Se, <b>Si</b> , cosa è previsto:	
È previsto l'impiego di tecniche di ingegneria naturalistica e/o la realizzazione di interventi finalizzati al miglioramento ambientale?  <input checked="" type="checkbox"/> Si <input type="checkbox"/> No		Se, <b>Si</b> , descrivere:  la posa in opera di geostuoia e rete metallica fissate tramite una maglia di chiodatura verrà inerbita e concorrerà alla risoluzione di un potenziale fenomeno di dissesto che potrebbe innescarsi nel versante in occasione di eventi meteorici intensi.	

<b>Specie vegetali</b>	<p>È previsto il taglio/esbosco/rimozione di specie vegetali?</p> <p><input checked="" type="checkbox"/> SI <input type="checkbox"/> No</p>	<p>Se, <b>SI</b>, descrivere:</p> <p>Sarà rimossa la vegetazione presente sul versante interessato dalle opere</p>	
	<p>La proposta è conforme alla normativa nazionale e/o regionale riguardante le specie vegetali alloctone e le attività di controllo delle stesse (es. eradicazione)?</p> <p><input checked="" type="checkbox"/> SI <input type="checkbox"/> NO</p>	<p>Sono previsti interventi di piantumazione/rinverdimento/messa a dimora di specie vegetali?</p> <p><input checked="" type="checkbox"/> SI <input type="checkbox"/> NO</p> <p>Se, <b>SI</b>, cosa è previsto:</p> <p>Al termine delle lavorazioni sarà previsto l'inerbimento del versante al fine di avviare i processi di ricolonizzazione della vegetazione naturale. Inoltre, al contorno dell'area sono presenti le opere a verde e di ripristino ambientale previste nel PFTE assentito</p>	
<b>Specie animali</b>	<p>La proposta è conforme alla normativa nazionale e/o regionale riguardante le specie animali alloctone e la loro attività di gestione?</p> <p><input checked="" type="checkbox"/> SI <input type="checkbox"/> NO</p>	<p>Sono previsti interventi di controllo/immissione/ripopolamento/allevamento di specie animali o attività di pesca sportiva?</p> <p><input type="checkbox"/> SI <input type="checkbox"/> NO <input type="checkbox"/></p> <p>Se, <b>SI</b>, cosa è previsto:</p> <p>.....</p> <p>Indicare le specie interessate: .....</p>	
<b>Mezzi meccanici</b>	<p>Mezzi di cantiere o mezzi necessari per lo svolgimento dell'intervento</p>		
<b>Fonti di inquinamento e produzione di rifiuti</b>	<p>La proposta prevede la presenza di fonti di inquinamento (luminoso, chimico, sonoro, acquatico, etc.) o produzione di rifiuti?</p> <p><input type="checkbox"/> SI <input checked="" type="checkbox"/> NO</p>	<p>La proposta è conforme alla normativa nazionale e/o regionali di settore?</p> <p><input checked="" type="checkbox"/> SI <input type="checkbox"/> NO</p>	

<b>Interventi edilizi</b>	<input type="checkbox"/> Permesso a costruire <input type="checkbox"/> Permesso a costruire in sanatoria <input type="checkbox"/> Condono <input type="checkbox"/> DIA/SCIA <input type="checkbox"/> Altro .....	Estremi provvedimento o altre informazioni utili: ..... ..... .....
Per interventi edilizi su strutture preesistenti  Riportare il titolo edilizio in forza al quale è stato realizzato l'immobile e/o struttura oggetto di intervento		
<b>Manifestazioni</b>	<ul style="list-style-type: none"> <li>➤ Numero presunto di partecipanti:</li> <li>➤ Numero presunto di veicoli coinvolti nell'evento (moto, auto, biciclette, etc.):</li> <li>➤ Numero presunto di mezzi di supporto (ambulanze, vigili del fuoco, forze dell'ordine, mezzi aerei o navali):</li> <li>➤ Numero presunto di gruppi elettrogeni e/o bagni chimici:</li> </ul>	
Per manifestazioni, gara, motoristiche, eventi sportivi, spettacoli pirotecnici, sagre, etc.		
<b>Attività ripetute</b>	Descrivere: ..... ..... ..... ..... ..... ..... .....	
L'attività/intervento si ripete annualmente/periodicamente alle stesse condizioni?  <input type="checkbox"/> Si <input type="checkbox"/> No		
La medesima tipologia di proposta ha già ottenuto in passato parere positivo di V.Inc.A?  <input type="checkbox"/> Si <input type="checkbox"/> No  Se, <b>Si</b> , allegare e citare precedente parere in "Note".	Possibili varianti - modifiche: ..... ..... ..... ..... ..... ..... ..... Note: ..... ..... .....	

**SEZIONE 6 - CRONOPROGRAMMA AZIONI PREVISTE PER IL P/P/P/I/A**

L'intervento è ricompreso all'interno delle attività, e quindi del cronoprogramma dei lavori, del Lotto 1a già assentito.

Il programma dei lavori del PFTE assentito prevede una durata lavori di 1.380 giorni, comprensivi in avvio delle attività propedeutiche (subappalti, allestimento cantieri, qualifica impianti, BOE, risoluzione interferenze, ecc.) ed in coda dei collaudi e verifiche ANSF.

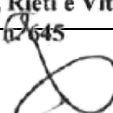
Ditta/Società	Proponente/ Professionista incaricato	Firma e/o Timbro	Luogo e data
Italferr SpA	Dott.ssa Ercolani Carolina	 <b>ITALFERR S.p.A.</b> <b>Dott.ssa Carolina Ercolani</b> <b>Ordine Agrotecnici e Agrotecnici Laureati</b> <b>di Roma, Rieti e Viterbo</b> 07645 	Roma, Novembre 2023

*(compilare solo le parti necessarie in relazione alla tipologia della proposta)*

**\*\* le singole Regioni e PP.AA possono adeguare, integrare e/o modificare le informazioni presenti nel presente Format sulla base delle esigenze operative o peculiarità territoriali, prevedendo, se del caso, anche Format specifici per particolari attività settoriali.**