Vista planimetrica
VI06A - 3+527.000 - 4+003.000 Scala 1:1000

Vista planimetrica
VI06B - 5+885.000 - 6+293.000 Scala 1:1000

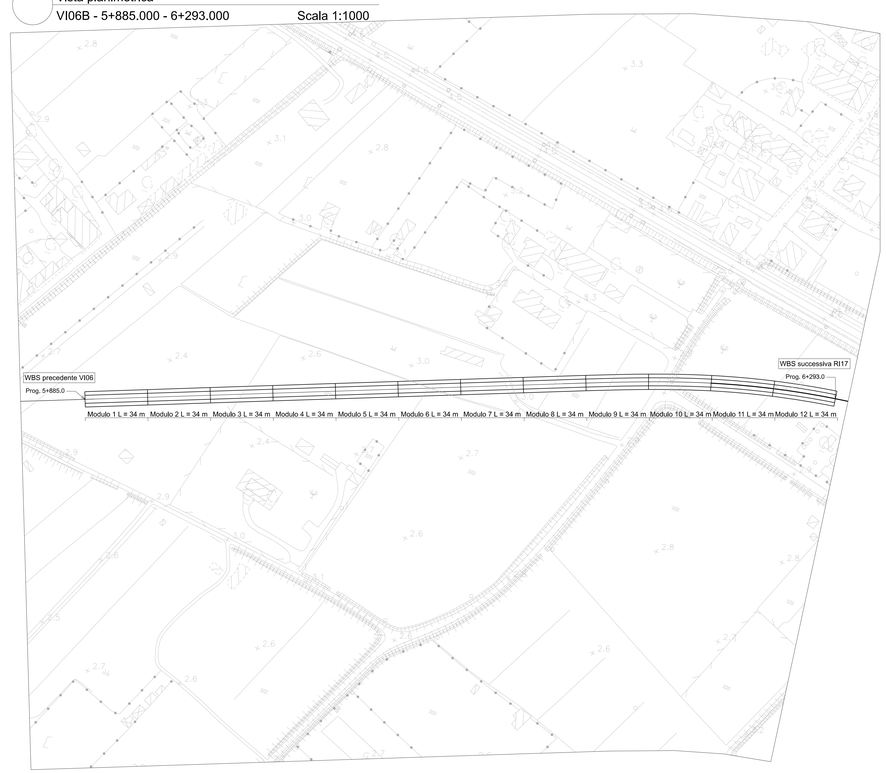

Sezione piena
Sezione tipo Scala 1:50

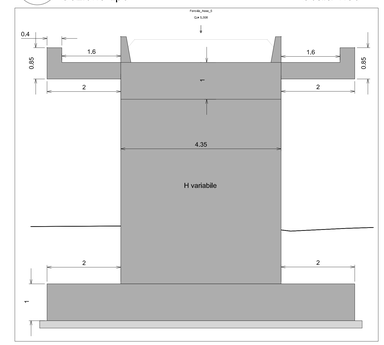

Sezione vuota
Sezione tipo Scala 1:50

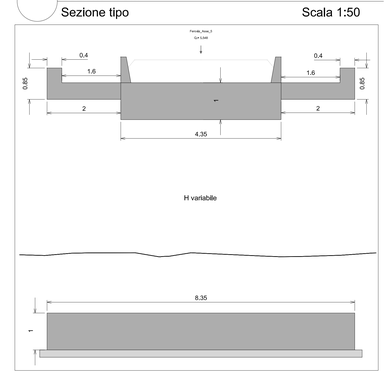

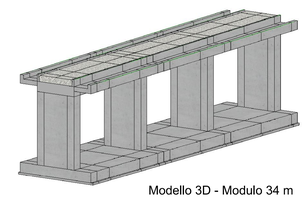

Modello 3D - Modulo 34 m

Ogni modulo ha Lunghezza = 34 m cosi composto:

3 zone piene di profondità pari a 1 m
4 zone vuote di profondità pari a 10 m

Si prevede alla base della fondazione trattamento colonnare in deep cement mixing (DCM) Ø1000 ad interasse 3m; I=D quinconce L=Var

Vista di profilo
VI06A Scala 1:1000

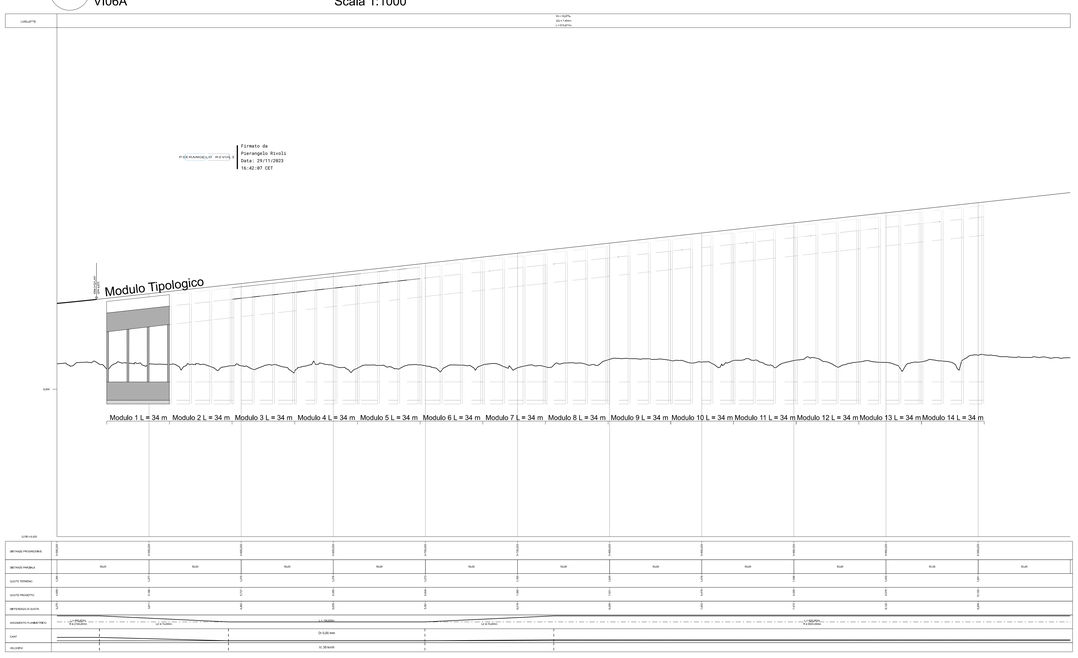

Vista di profilo
VI06B Scala 1:1000

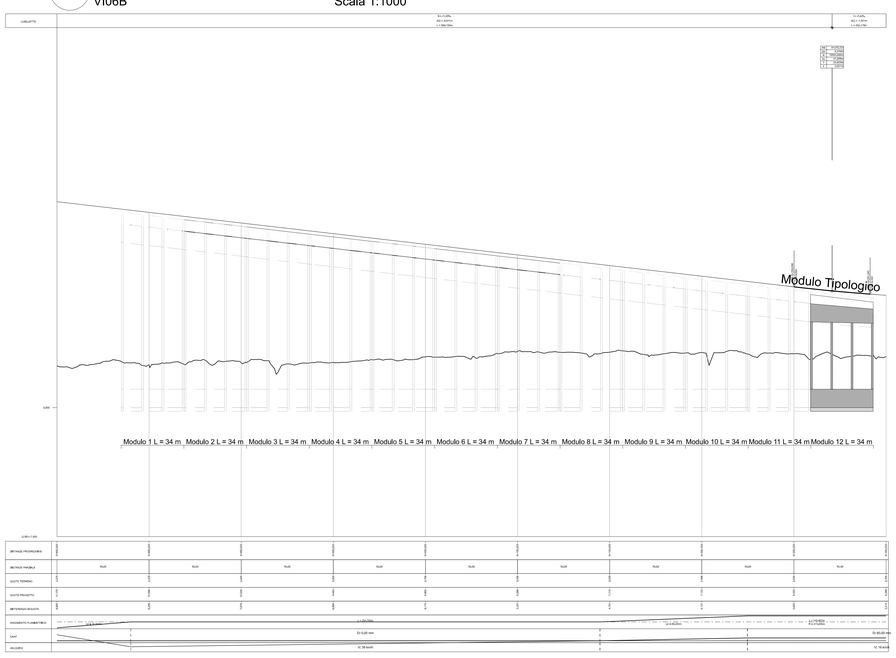

COMMITTENTE:

RFI RETE FERROVIARIA ITALIANA
GRUPPO FERROVIE DELLO STATO ITALIANE

PROGETTAZIONE:

ITALFERR
GRUPPO FERROVIE DELLO STATO ITALIANE

DIREZIONE TID SPOKE & DIGITAL RAIL INFRASTRUCTURE DEVELOPMENT

PROGETTO DI FATTIBILITA' TECNICO ECONOMICA

LINEA PISA - COLLESALVETTI - VADA

Collegamento dell'interporto di Guasticce con la linea Pisa - Vada ed interconnessione della linea Pisa - Vada con la linea Firenze - Pisa

Interconnessione della linea Pisa - Vada con la linea Firenze - Pisa

SCATOLARI

Planta, prospetto e sezione - Tav. 2 di 2

SCALA : -

COMMESSA	LOTTO	FASE	ENTE	TIPO DOC.	OPERA/DISCIPLINA	PROGR.	REV.
NFOQ	02	F	12	AZ	VI 00 0 0	002	A

Revis.	Descrizione	Redatto	Data	Verificato	Data	Approvato	Data	Autorizzato	Data
A	Emissione Esecutiva	A. Di Romano	07/2023	S. Casulla	07/2023	C. Gambino	07/2023	P. Rivoli	07/2023

File: NFOQGP12AZVI0000002A.dgn n. Elab.: -