

CARTA DEL RISCHIO - SABAP-BAS_2023_00044-MS_000020 - area UR001-SE+AMPLIAMENTI

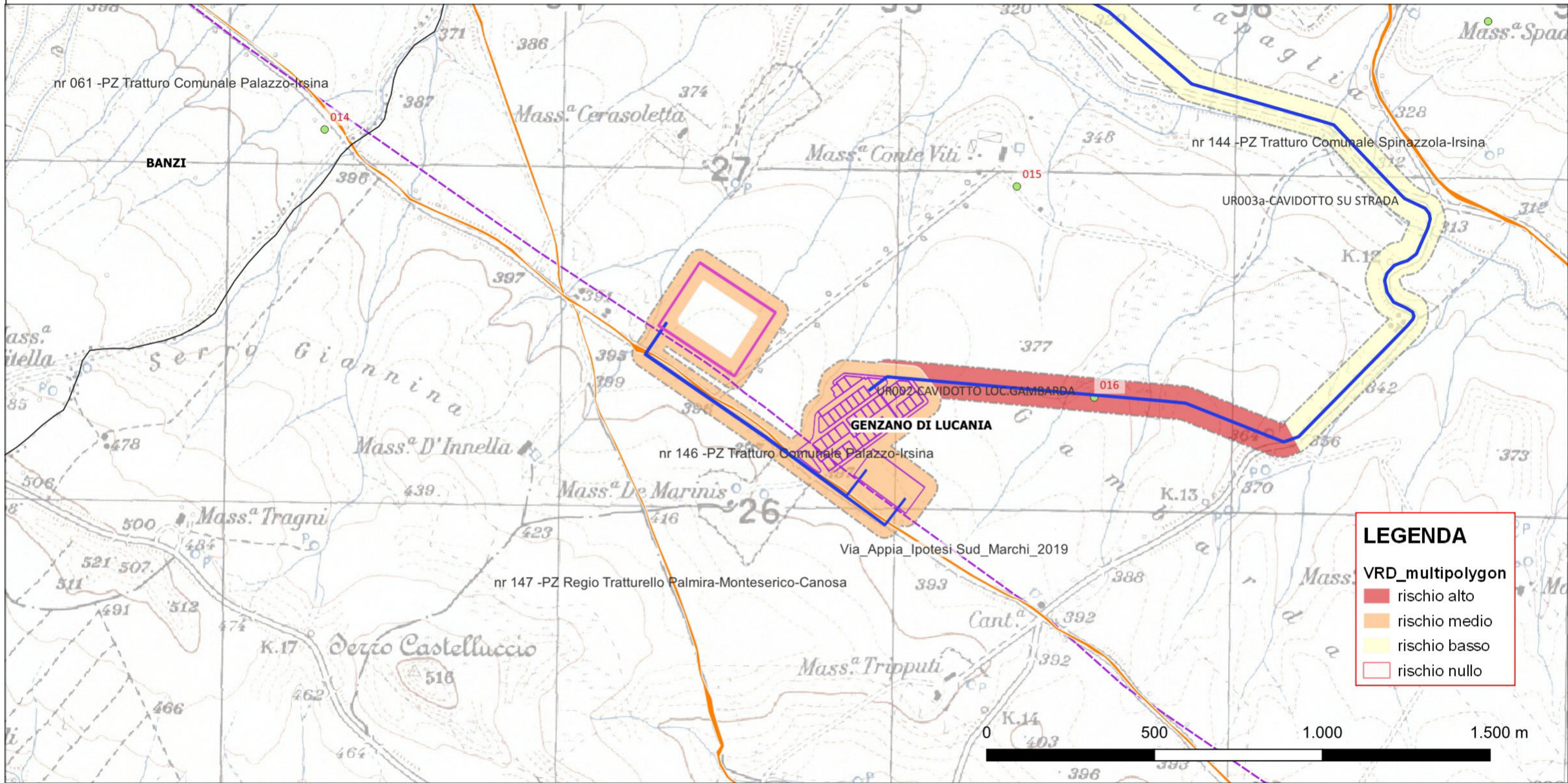

Riferimento (VRDR)	Rischio - sintesi (VRDS)	Note (VRDN)
01-SE+AMPLIAME	rischio medio	<p>L'AREA E' INTERESSATA DALLA PRESENZA DEL:</p> <ul style="list-style-type: none"> - tratturo vincoltao nr 146 -PZ Tratturo Comunale Palazzo-Irsina; - del tracciato ricostruttivo della Via Appia:Via_Appia_Ipotesi Sud_Marchi_2019 - dalla presenza/vicinanza di diverse aree di dispersione. <p>SI RICORDA, PERO', CHE L'AREA RISULTA FORTEMENTE COOMPROMESSA DALLA REALIZZAZIONE DI TUTTE LE INFRASTRUTTURE MODERNE PRESENTI NELL'AREA.</p>

CARTA DEL RISCHIO - SABAP-BAS_2023_00044-MS_000020 - area UR002-CAVIDOTTO LOC.GAMBARDA

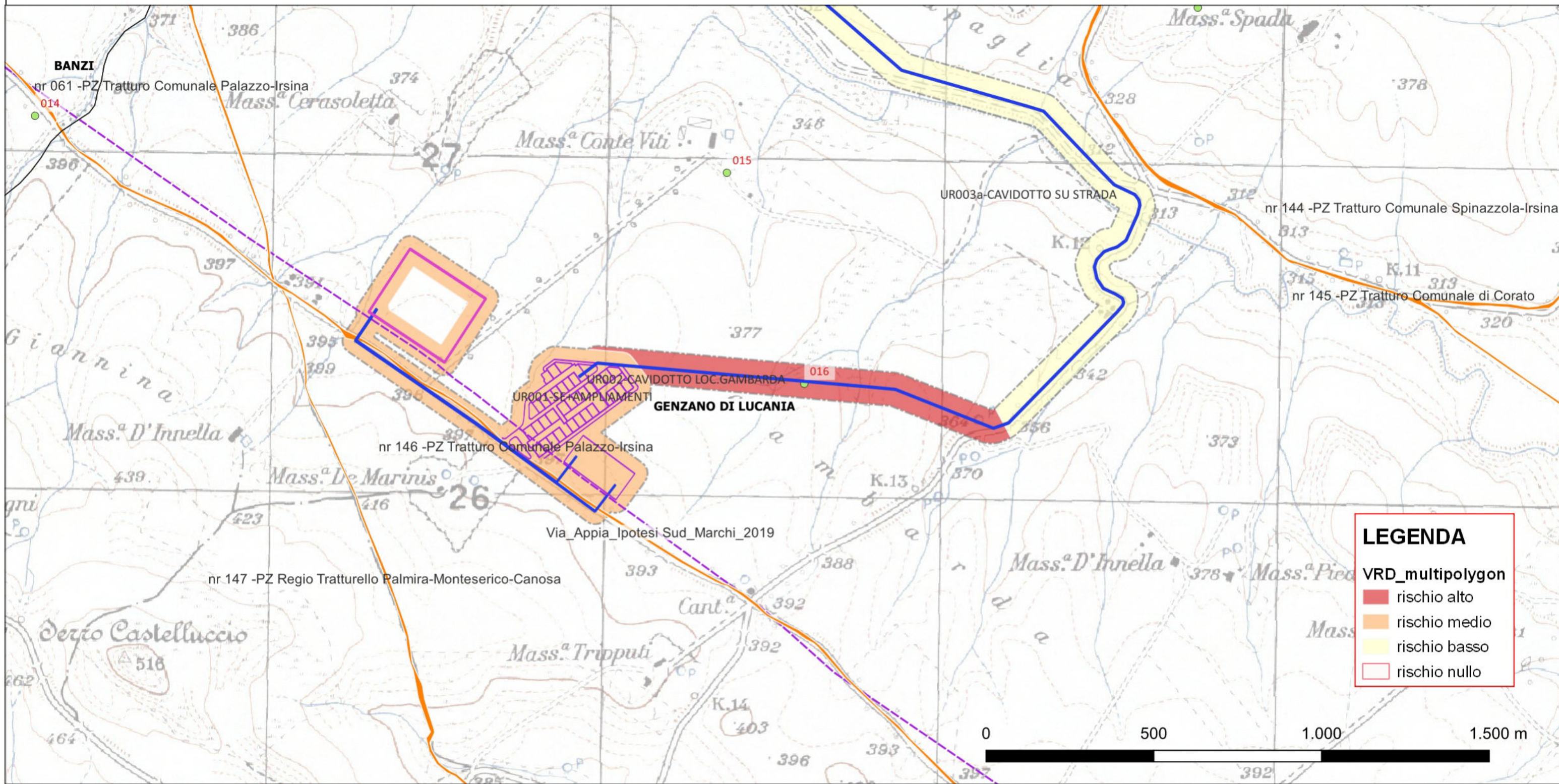

Riferimento (VRDR)	Rischio - sintesi (VRDS)	Note (VRDN)
UR002-CAVIDOTTO LOC.GAMBARDA	rischio alto	L'AREA E' INTERESSATA DALLA VICINANZA DEL: - tratturo vincolato nr 146 -PZ Tratturo Comunale Palazzo-Irsina; - del tracciato ricostruttivo della Via Appia:Via Appia_Ipotesi Sud_Marchi_2019 - dall'interferenza diretta del sito MOSI016

CARTA DEL RISCHIO - SABAP-BAS_2023_00044-MS_000020 - area UR003a-CAVIDOTTO SU STRADA

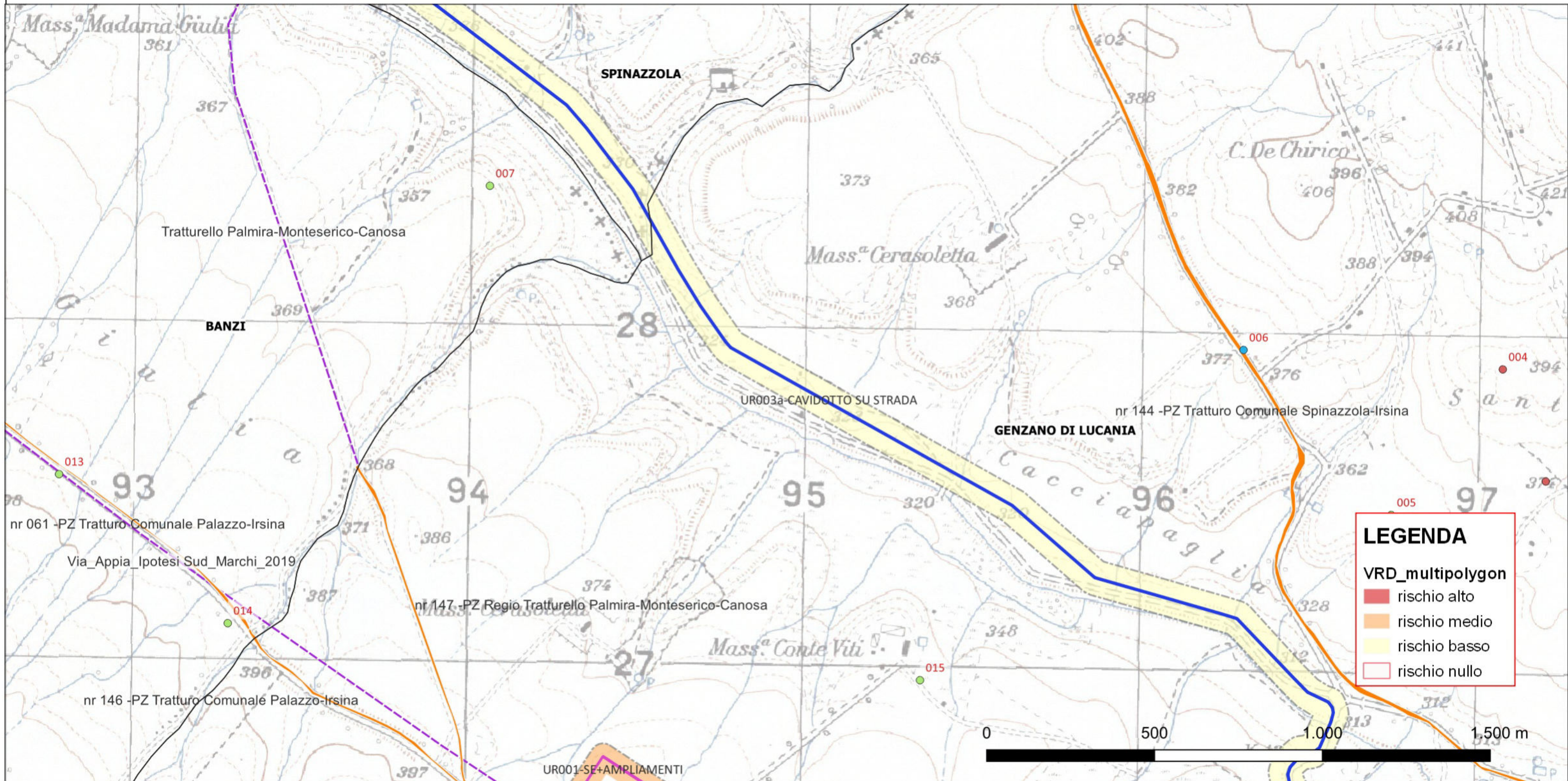

Riferimento (VRDR)	Rischio - sintesi (VRDS)	Note (VRDN)
R003a-CAVIDOTT SU STRADA	rischio basso	STRADA ASFALTATA. Aree che non hanno restituito materiale archeologico o per cui non sono noti siti da bibliografia/archivio.

CARTA DEL RISCHIO - SABAP-BAS_2023_00044-MS_000020 - area UR003b-CAVIDOTTO SU STRADA

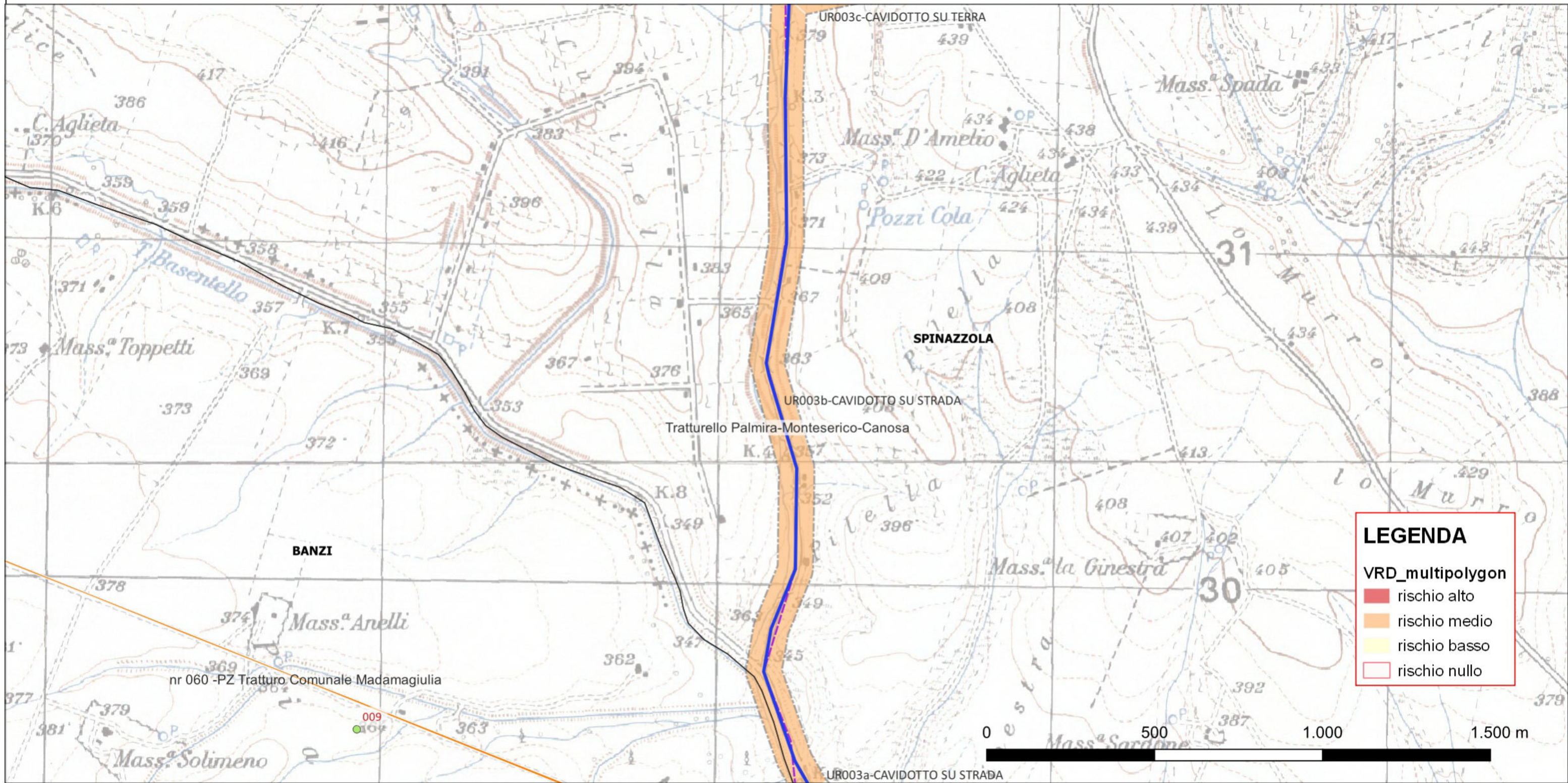

LEGENDA

VRD_multipolygon

- rischio alto
- rischio medio
- rischio basso
- rischio nullo

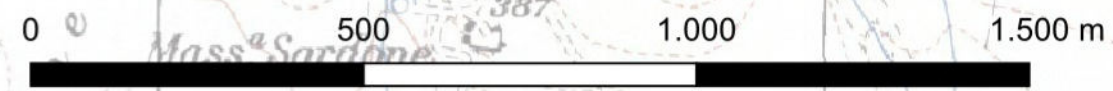

Riferimento (VRDR)	Rischio - sintesi (VRDS)	Note (VRDN)
R003b-CAVIDOTTO SU STRADA	rischio medio	INTERFERENZA DEL CD. TRATTURELLO MONTESERICO PALMIRA -NON SOTTOPOSTO A TUTELA- CON IL CAVIDOTTO. IL TRATTURO, INFATTI, RISULTA ASSENTE NEL QUADRO ASSETTO TRATTURI E NEL PPTR.

CARTA DEL RISCHIO - SABAP-BAS_2023_00044-MS_000020 - area UR003c-CAVIDOTTO SU TERRA

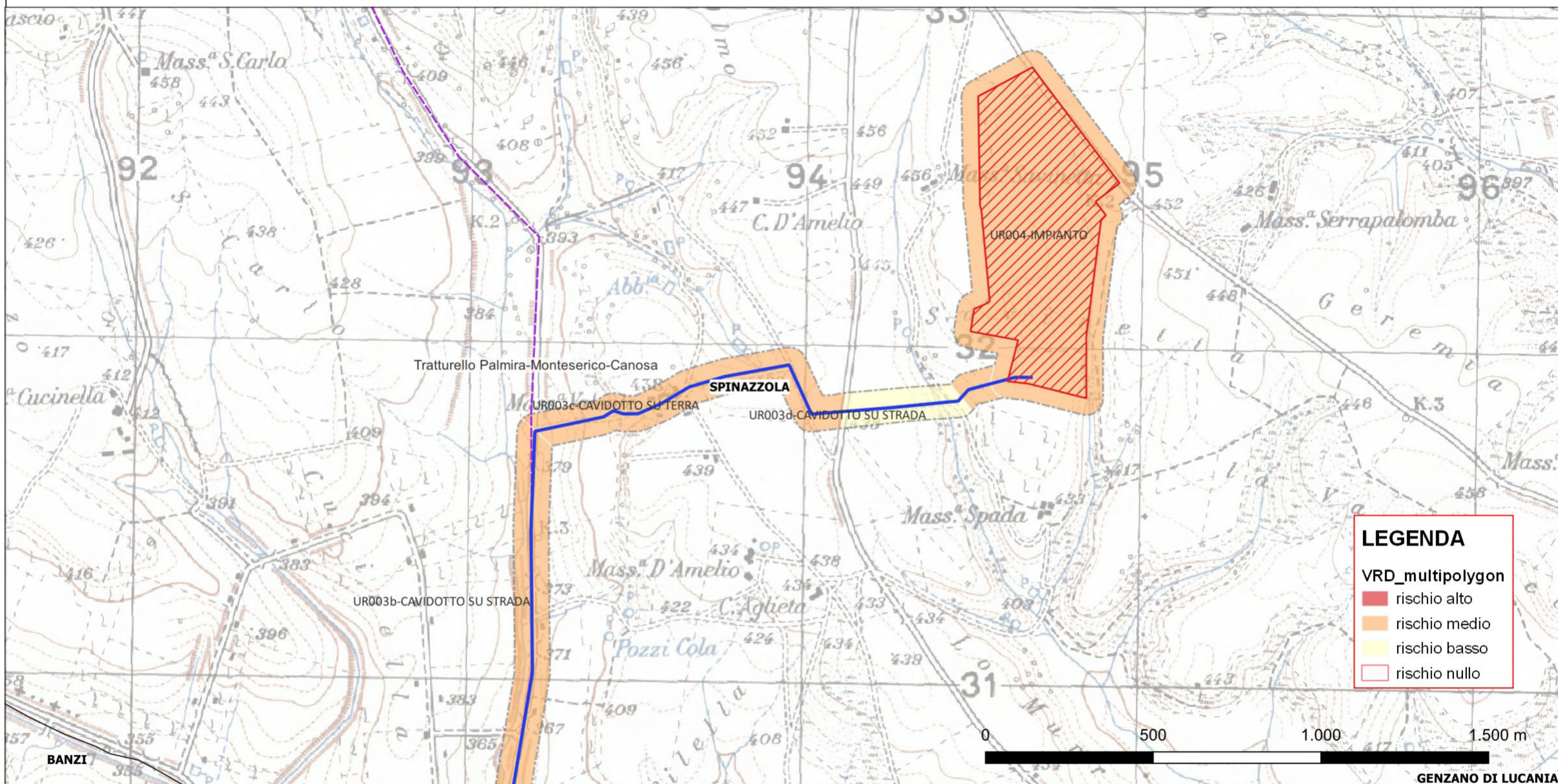

Riferimento (VRDR)	Rischio - sintesi (VRDS)	Note (VRDN)
UR003c-CAVIDOTTO SU TERRA	rischio medio	AREA INACCESSIBILE,POT.NON VALUTABILE

CARTA DEL RISCHIO - SABAP-BAS_2023_00044-MS_000020 - area UR003d-CAVIDOTTO SU STRADA

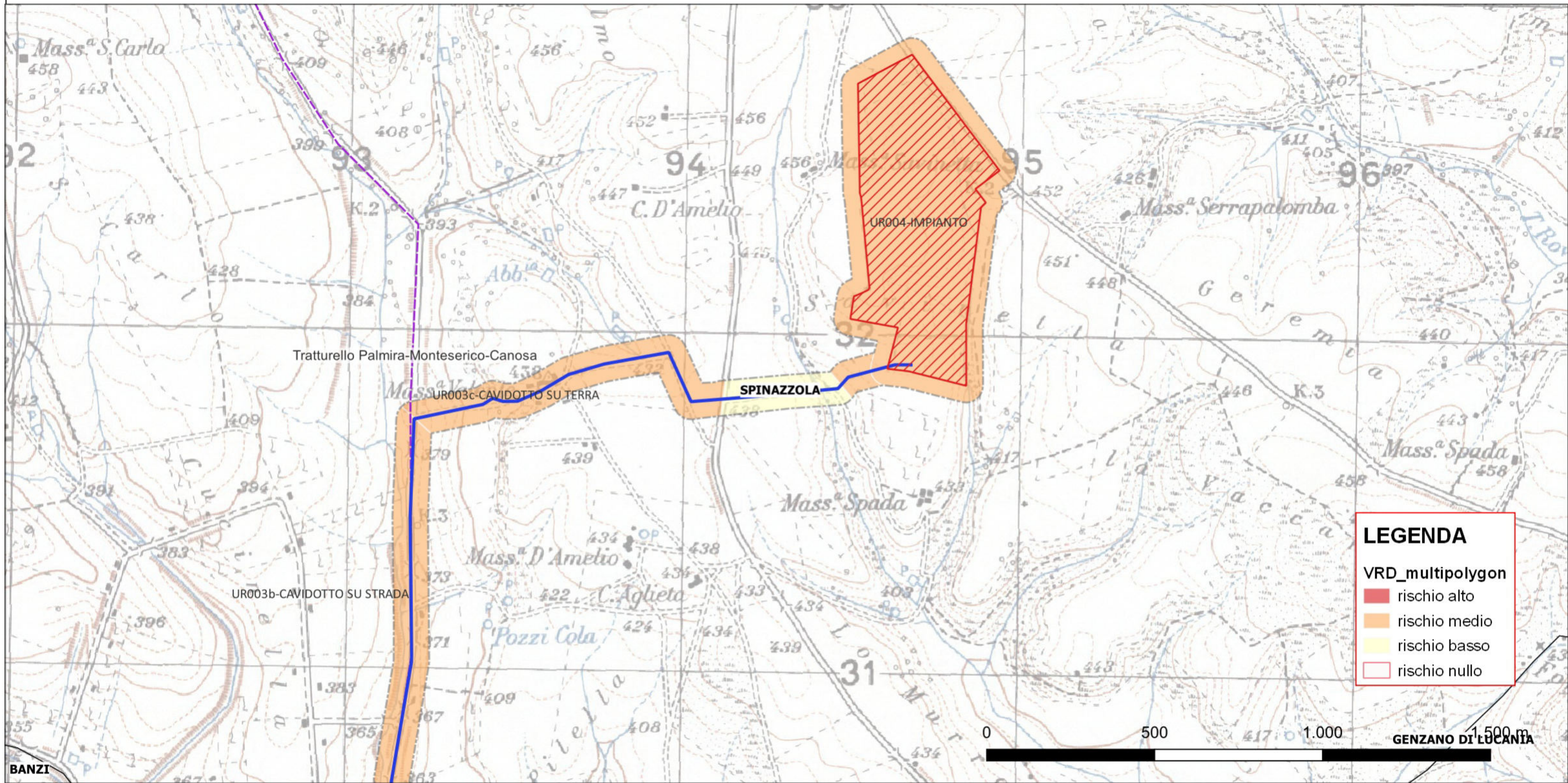

BANZI

Riferimento (VRDR)	Rischio - sintesi (VRDS)	Note (VRDN)
R003d-CAVIDOTT SU STRADA	rischio basso	STRADA ASFALTATA. Aree che non hanno restituito materiale archeologico o per cui non sono noti siti da bibliografia/archivio.

CARTA DEL RISCHIO - SABAP-BAS_2023_00044-MS_000020 - area UR004-IMPIANTO

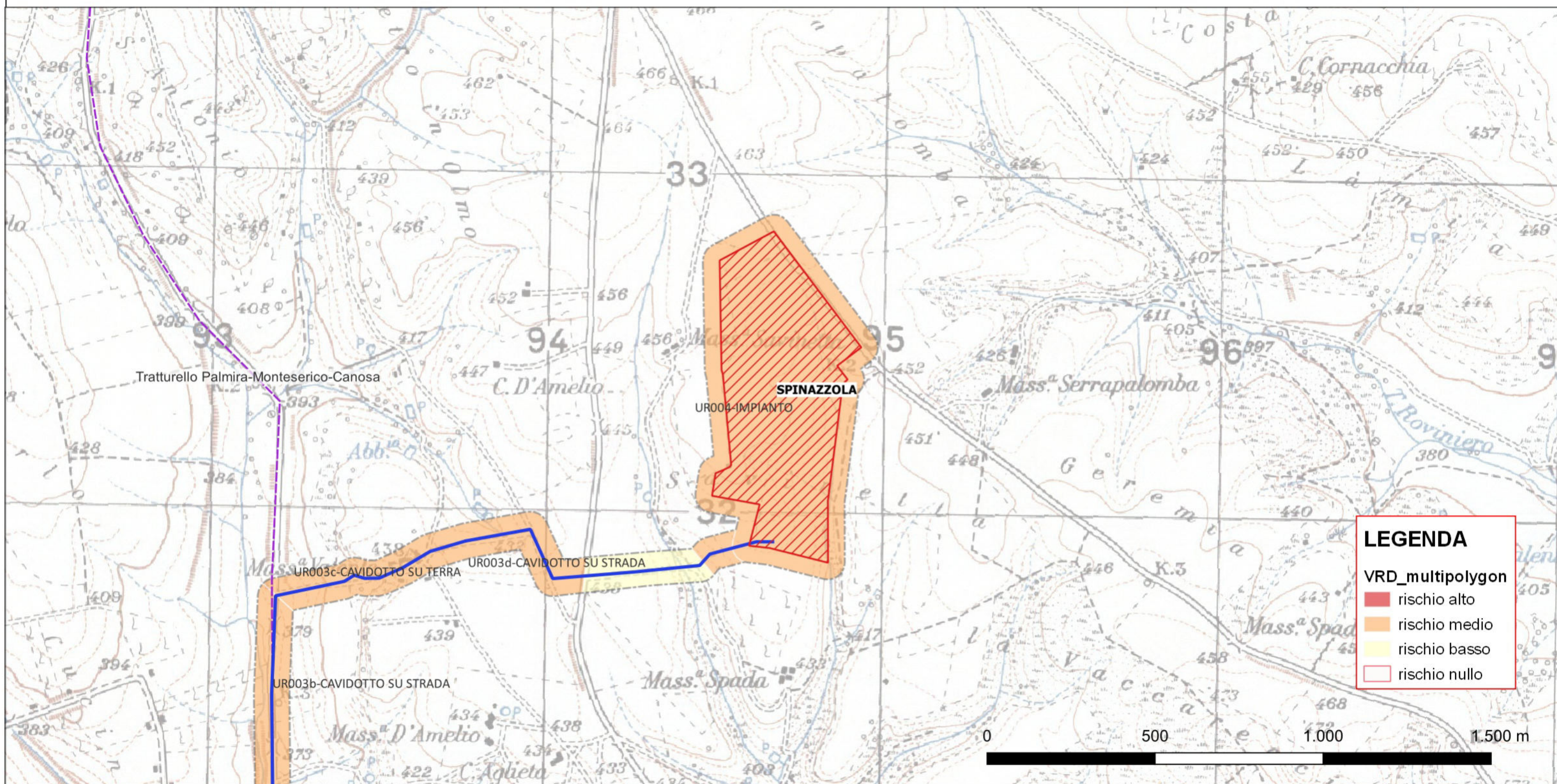

Riferimento (VRDR)	Rischio - sintesi (VRDS)	Note (VRDN)
UR004-IMPIANTO	rischio medio	L'AREA A VOCAZIONE AGRICOLA, AL MOMENTO DELLA SURVEY, ERA RICOPERTA DA STOPPIE E TRACCE DI BRUCIATO. ERANO IN CORSO ATTIVITÀ DI RACCOLTA DEL GRANO DA PARTE DEI PROPRIETARI. LA VISIBILITÀ DELL'AREA RISULTAVA COMUNQUE INSUFFICIENTE ALLA ANALISI AUTOPTICA.