



LEGENDA

	RACCORDI 132kV FUTURA CP FANO SUD
	ASSE NUOVI SOSTEGNI LINEA 132kV
	AREA STAZIONI ELETTRICHE E CABINE PRIMARIE AT
	AREA IMPIANTO FV FANO
	SEZIONI STRADALI
	STRADA DI ACCESSO NUOVA CP 132kV FANO SUD

**NUOVA CP 132kV
FANO SUD**



**IMPIANTO DI RETE PER LA CONNESSIONE 20 kV
DELL'IMPIANTO DI PRODUZIONE FANO**

UBICATO NEL COMUNE DI FANO (PU)

PROCEDURA AUTORIZZATIVA (Atto e/o Decreto Regionale o Provinciale) N° - DEL -

PROGETTO DEFINITIVO

REVISIONE	DATA	ELABORATO	VERIFICATO	APPROVATO	DESCRIZIONE
B	24/10/23	Brugnoli	Bolognesi	Brugnoli	Aggiornamento come da commento e--distribuzione 06/09/23
A	28/09/22	Fumarola	Bolognesi	Brugnoli	Emissione per autorizzazione

		IMPIANTO FANO	
IL DIRETTORE E RESPONSABILE TECNICO <i>Brulli</i>		TITOLO PLANIMETRIA E SEZIONI STRADA DI ACCESSO	
GESTIONE RETE ELETTRICA	RICHIEDENTE 	LIVELLO PROG. P D	CODICE RINTRACCIABILITA' T0737460
FIRMA PER BENEFITARE	FIRMA PER BENEFITARE	TIPO DOCUMENTO D 2	N° ELABORATO 0 6 2
NOMI FILE 0 2 0 6 2 B		SCALA 1 : 500	FOGLIO / DI 1 / 3

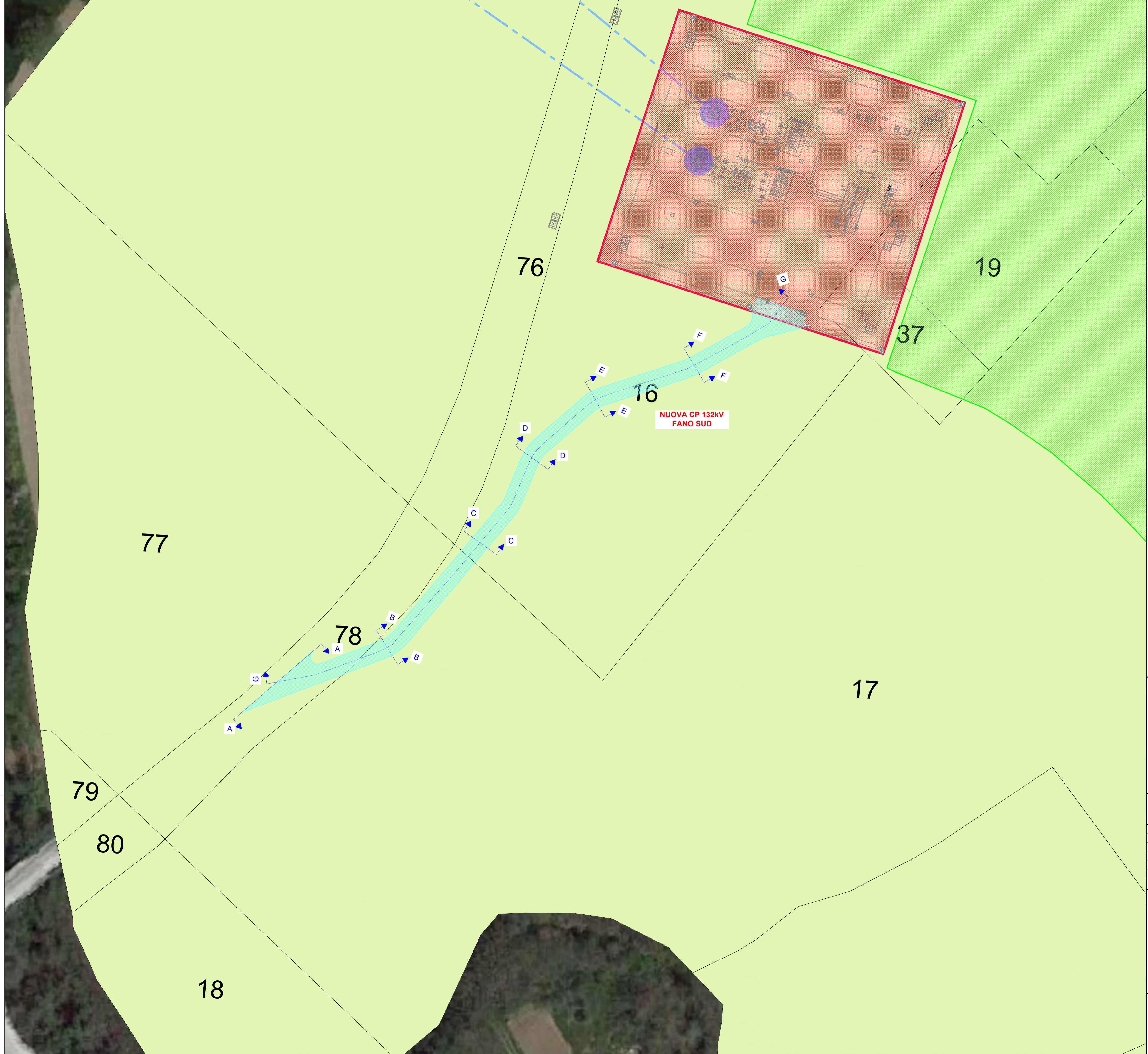

LEGENDA	
	RACCORDI 132kV FUTURA CP FANO SUD
	ASSE NUOVI SOSTEGNI LINEA 132kV
	AREA STAZIONI ELETTRICHE E CABINE PRIMARIE AT
	AREA IMPIANTO FV FANO
	SEZIONI STRADALI
	STRADA DI ACCESSO NUOVA CP 132kV FANO SUD
	COMUNE DI FANO - FOGLIO 127



**IMPIANTO DI RETE PER LA CONNESSIONE 20 kV
DELL'IMPIANTO DI PRODUZIONE FANO**

UBICATO NEL COMUNE DI FANO (PU)

PROCEDURA AUTORIZZATIVA (Atto e/o Decreto Regionale o Provinciale) N° - DEL -

PROGETTO DEFINITIVO

REVISIONE	DATA	ELABORATO	VERIFICATO	APPROVATO	DESCRIZIONE
B	24/10/23	Montarari	Bolognesi	Brugnioni	Aggiornamento come da commento e--distribuzione 06/09/23
A	28/09/22	Fumarola	Bolognesi	Brugnioni	Emissione per autorizzazione

 IL DIRETTORE E RESPONSABILE TECNICO 	IMPIANTO FANO					
	TITOLO PLANIMETRIA E SEZIONI STRADA DI ACCESSO					
GESTORE RETI ELETTRICA 	RICHIEDENTE 	LIVELLO PROG. P D	CODICE RINTRACCIABILITA' T0737460	TIPO DOCUMENTO D 2	N° ELABORATO 0 6 2	FOGLIO / DI 2 / 3
FIRMA PER BENESTARE	FIRMA PER BENESTARE	NOME FILE 0 2 0 6 2 B	SCALA 1 : 500	FORMATO A1		

SEZIONE "G - G" STRADA IN C.A. DI ACCESSO NUOVA CP 132 KV FANO SUD

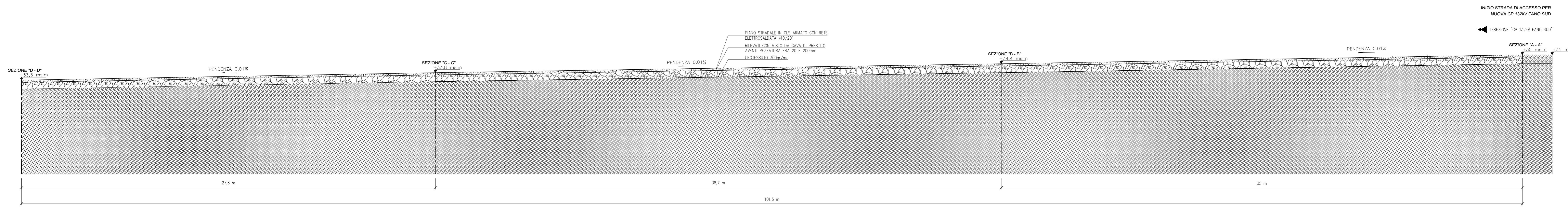

SEZIONE "G - G" STRADA IN C.A. DI ACCESSO NUOVA CP 132 KV FANO SUD

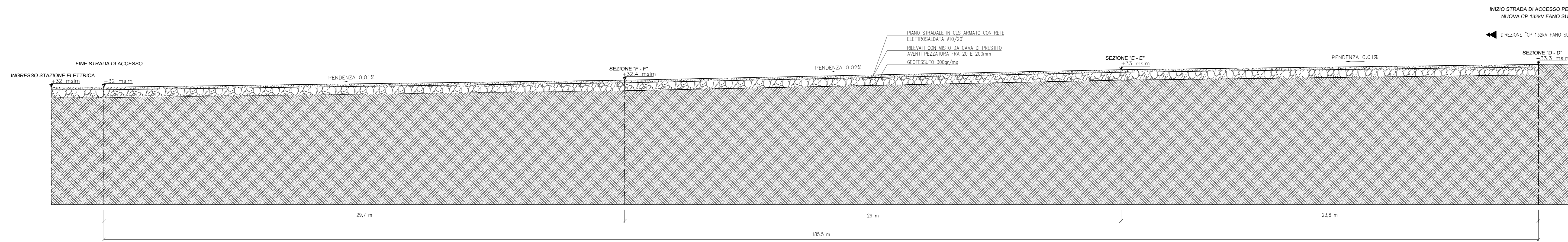

**IMPIANTO DI RETE PER LA CONNESSIONE 20 kV
DELL'IMPIANTO DI PRODUZIONE FANO**

UBICATO NEL COMUNE DI FANO (PU)

PROCEDURA AUTORIZZATIVA (Atto with Decreto Regionale o Provinciale) N° - DEL -

PROGETTO DEFINITIVO

REVISIONE	DATA	ELABORATO	VERIFICATO	APPROVATO	DESCRIZIONE
A	28/09/22	Furugato	Blaspari	Blaspari	Emissione per autorizzazione
B	24/10/23	Caracciolo	Blaspari	Furugato	Aggiornamento come da commenti e distribuzione 06/09/23

BRULLI service	FANO
PLANIMETRIA E SEZIONI STRADA DI ACCESSO	

STADIO DEL PROGETTO	PRODOTTORE	CODICE IDENTIFICATIVO	N° DOCUMENTI	FOGLIO / DI
PD	JUWI	T0737460	D2 0 6 2	3 / 3
SCALA		FORMATO		
0 2 0 6 2 B		1 : 100 A0+		