

SCALA 1 : 1.000

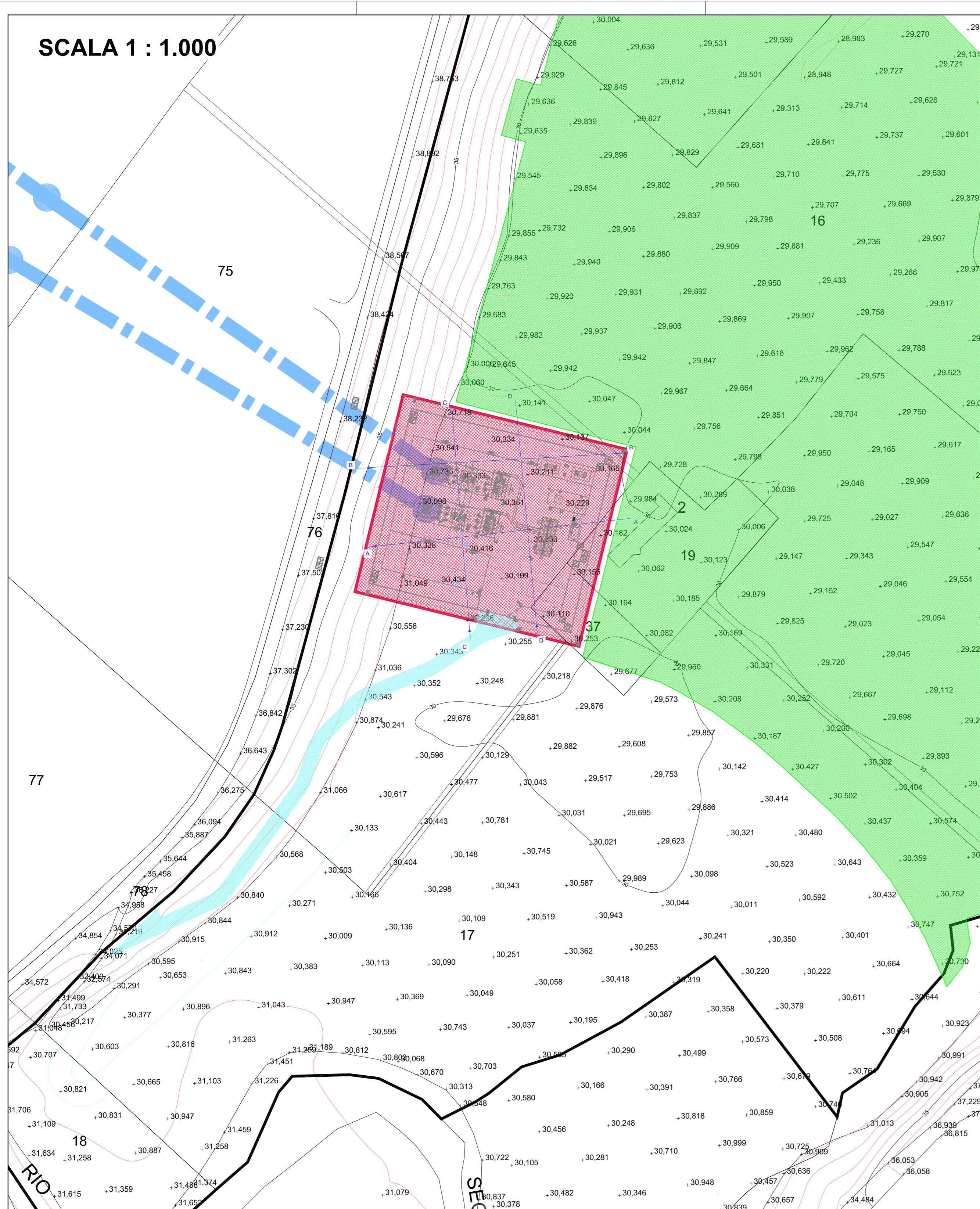

SCALA 1 : 500

SEZIONE A

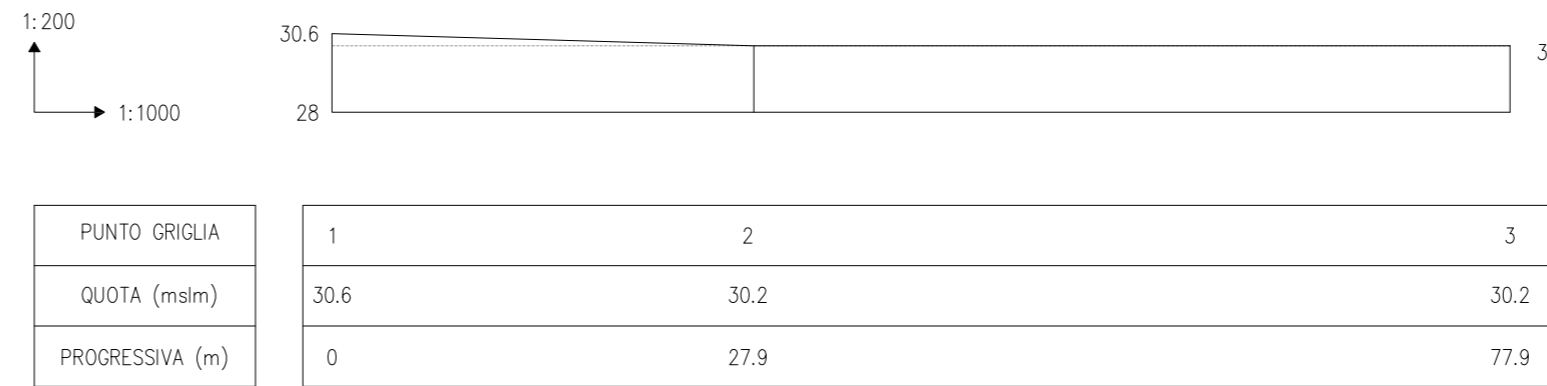

SEZIONE B

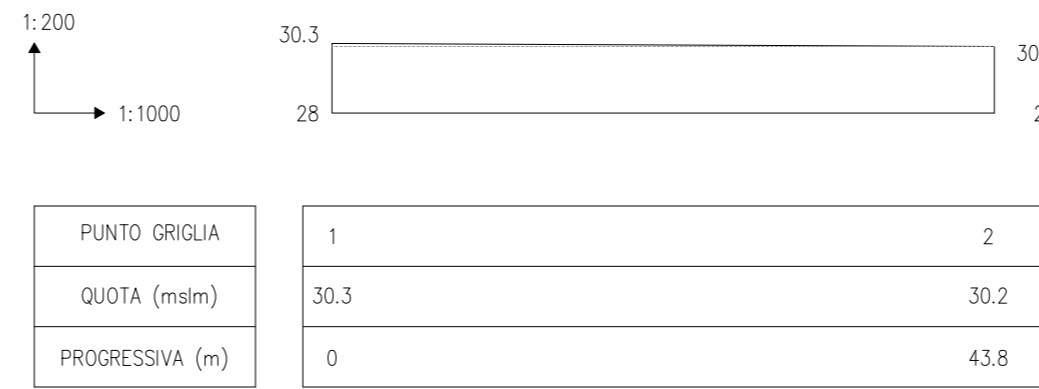

SEZIONE C

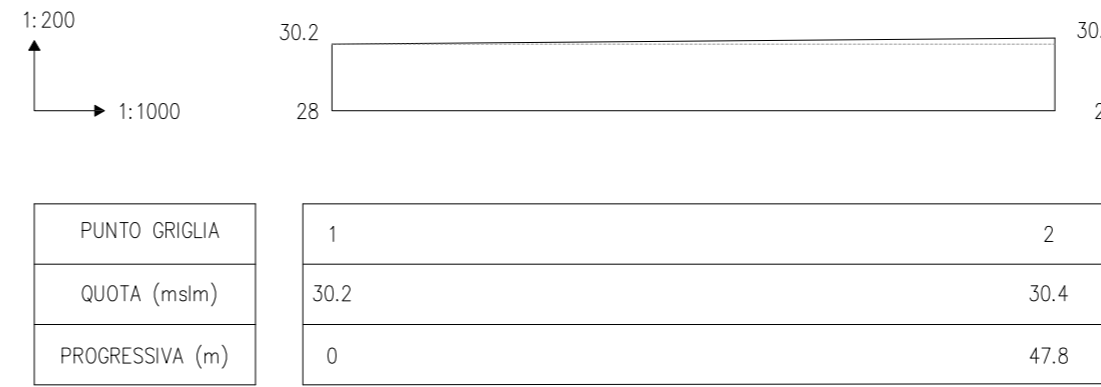

SEZIONE D



LEGENDA

- RACCORDI 132kV FUTURA CP FANO SUD
- ASSE NUOVI SOSTEGNI LINEA 132kV
- AREA STAZIONI ELETTRICHE E CABINE PRIMARIE AT
- AREA IMPIANTO FV FANO
- STRADA DI ACCESSO NUOVA CP 132kV FANO SUD
- QUOTA ALTIMETRICA MSLM
- SEZIONI



IMPIANTO DI RETE PER LA CONNESSIONE 20 KV
DELL'IMPIANTO DI PRODUZIONE FANO

UBICATO NEL COMUNE DI FANO (PU)

PROCEDURA AUTORIZZATIVA (Atto e/o Decreto Regionale o Provinciale) N° - DEL -

PROGETTO DEFINITIVO

REVISIONE	DATA	ELABORATO	VERIFICATO	APPROVATO	DESCRIZIONE
B	24/10/23	Gianferrari	Bolognesi	Brugnoli	Aggiornamento come da commento e--distribuzione 06/09/23
A	28/09/22	Fumarola	Bolognesi	Brugnoli	Emissione per autorizzazione

 L. DIRETTORE E RESPONSABILE TECNICO 	IMPIANTO FANO	
	TITOLO RILIEVO PLANO ALTIMETRICO AREA CP	
GESTORE RETE ELETTRICA 	RICHIEDENTE	LIVELLO PROG. PD CODICE RINTRACCIABILITA' T0737460 TIPO DOCUMENTO D2 N° ELABORATO 063 FOGLIO / DI 1/1
FIRMA PER BENESTARE	FIRMA PER BENESTARE	NOME FILE 02063B SCALA VARIE FORMATO A1