

LEGENDA

	AREA STAZIONI ELETTRICHE E CABINE PRIMARIE AT
	AREA POTENZIALMENTE IMPEGNATA CP 132kV FANO SUD
	STRADA DI ACCESSO NUOVA CP 132kV FANO SUD
	COMUNE DI FANO - FOGLIO 126
	COMUNE DI FANO - FOGLIO 127
	COMUNE DI CARTOCETO - FOGLIO 13

INQUADRAMENTO FOGLI CATASTALI

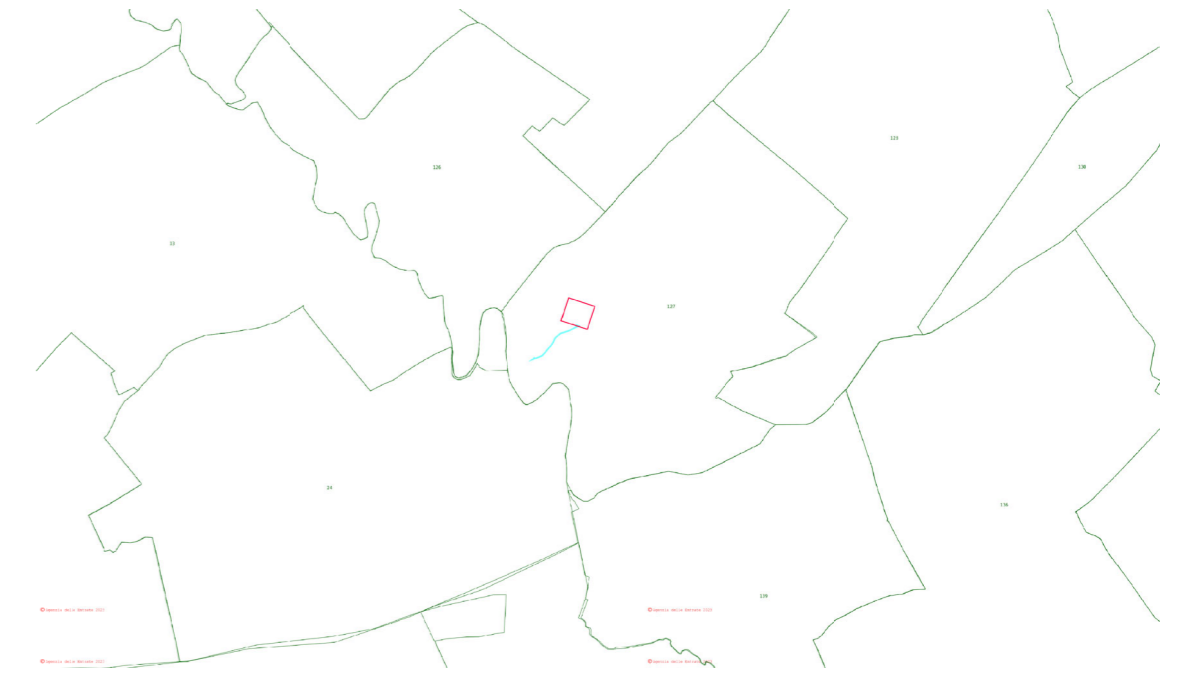

Giuseppe Baccucci

**IMPIANTO DI RETE PER LA CONNESSIONE 20 kV
 DELL'IMPIANTO DI PRODUZIONE FANO**

UBICATO NEL COMUNE DI FANO (PU)

PROCEDURA AUTORIZZATIVA (Atto e/o Decreto Regionale o Provinciale) N° - DEL -

PROGETTO DEFINITIVO

A		13/11/23	Vigelli	Bolognesi	Borghioni	Emissione per autorizzazione
REVISIONE	DATA	ELABORATO	VERIFICATO	APPROVATO	DESCRIZIONE	
INGEGNERIA & COSTRUZIONI		IMPIANTO				
BRULLI service		FANO				
L. DIRETTORE E RESPONSABILE TECNICO <i>Borghioni</i>		TITOLO PLANIMETRIA CATASTALE CON AREE POTENZIALMENTE IMPEGNATE CP FANO SUD				
GESTORE RETE ELETTRICA	RICHIEDENTE	LIVELLO PROG.	CODICE RINTRACCIABILITA'	TIPO DOCUMENTO	N° ELABORATO	FOGLIO / DI
		P D	T0737460	D 2	3 2 3	1 / 1
FIRMA PER BENESTARE		HOME FILE		SCALA	FORMATO	
		0 2 3 2 3 A		1 : 500	A1	