

LEGENDA

	AREA STAZIONI ELETTRICHE E CABINE PRIMARIE AT
	DISTANZA DI PRIMA APPROSSIMAZIONE CP 132kV FANO SUD
	STRADA DI ACCESSO NUOVA CP 132kV FANO SUD
	COMUNE DI FANO - FOGLIO 126
	COMUNE DI FANO - FOGLIO 127
	COMUNE DI CARTOCETO - FOGLIO 13

INQUADRAMENTO FOGLI CATASTALI

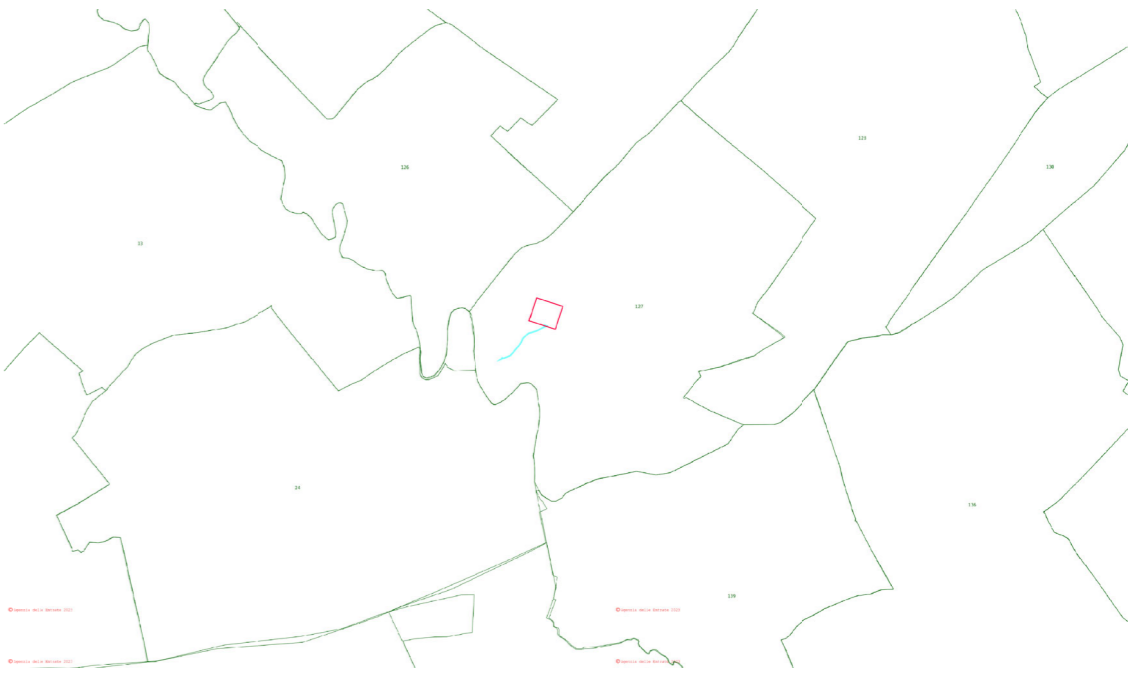

Giuseppe Baccucci

**IMPIANTO DI RETE PER LA CONNESSIONE 20 kV
 DELL'IMPIANTO DI PRODUZIONE FANO**

UBICATO NEL COMUNE DI FANO (PU)

PROCEDURA AUTORIZZATIVA (Atto e/o Decreto Regionale o Provinciale) N° - DEL -

PROGETTO DEFINITIVO

REVISIONE		DATA		ELABORATO	VERIFICATO	APPROVATO	DESCRIZIONE
A	13/11/23	Vighelli	Bolognesi	Brighioni			Emissione per autorizzazione
INGEGNERIA & COSTRUZIONI		IMPIANTO					
BRULLI service		FANO					
L. DIRETTORE E RESPONSABILE TECNICO		TITOLO					
<i>Brullini</i>		PLANIMETRIA CATASTALE DPA CP FANO SUD					
GESTORE RETE ELETTRICA	RICHIEDENTE	LIVELLO PROG.	CODICE RINTRACCIABILITA'	TIPO DOCUMENTO	N° ELABORATO	FOGLIO / DI	
	JUWI	P D	T0737460	D 2	3 2 3	1 / 1	
FIRMA PER BENESTARE	FIRMA PER BENESTARE	HOME FILE	SCALA	FORMATO			
		0 2 3 2 3 A	1 : 500	A1			