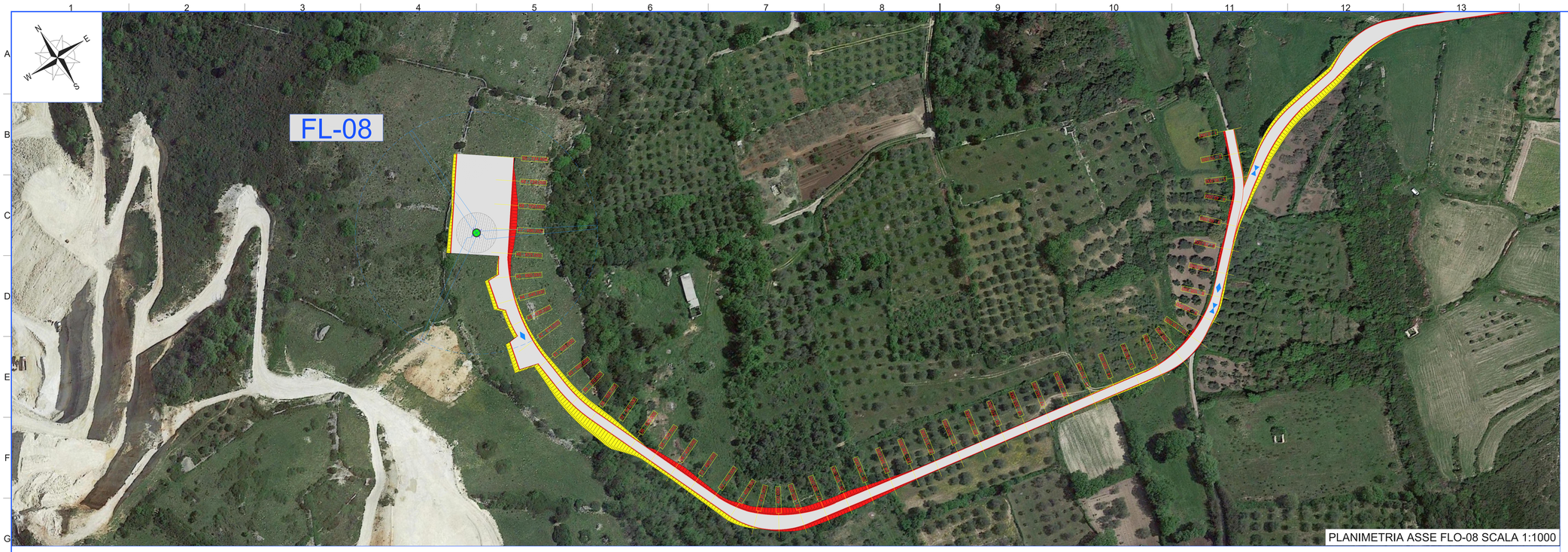

PLANIMETRIA ASSE FLO-08 SCALA 1:1000

LEGENDA

	Posizione aerogeneratori
FLO-01	Nomenclatura aerogeneratori
	Viabilità di progetto (compreso viabilità esistente da adeguare)
	Scarpata in rilevato 1/1
	Scarpata in sterro 1/1

LIVELLETTE	DIFF. DI QUOTA DISTANZA PENDENZA	h = 2,917 d = 24,000 i = -0,135%	h = -0,240 d = 44,500 i = -0,539%	h = 8,368 d = 78,000 i = 10,744%	h = 2,949 d = 76,000 i = 3,883%	h = 3,410 d = 85,000 i = 0,397%	h = 41,892 d = 224,000 i = 18,705%	h = -0,810 d = 150,000 i = -0,540%

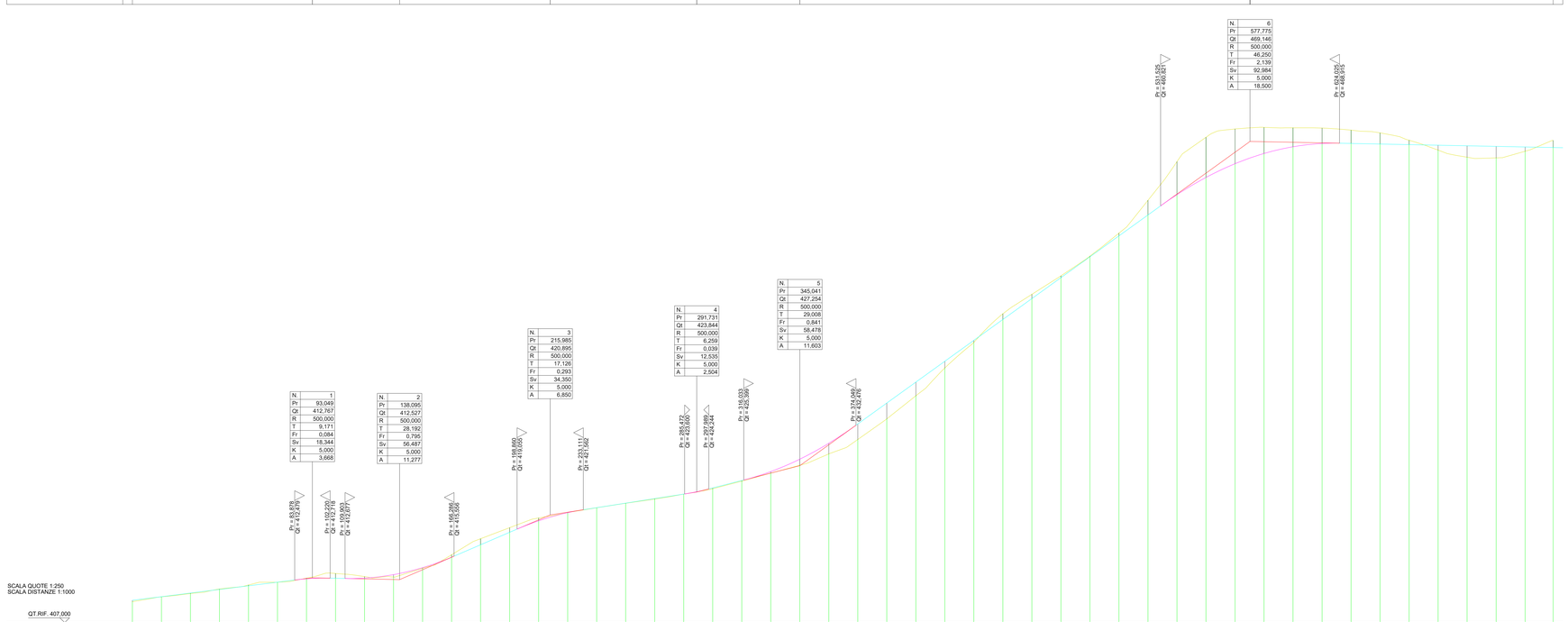

NUMERO SEZIONI	1	2	3	4	5	6	7	8	9	10	11	12	13	14	15	16	17	18	19	20	21	22	23	24	25	26	27	28	29	30	31	32	33	34	35	36	37	38	39	40	41	42	43	44	45	46	47	48	49	50
DISTANZE PARZIALI		15,000	15,000	15,000	15,000	15,000	15,000	15,000	15,000	15,000	15,000	15,000	15,000	15,000	15,000	15,000	15,000	15,000	15,000	15,000	15,000	15,000	15,000	15,000	15,000	15,000	15,000	15,000	15,000	15,000	15,000	15,000	15,000	15,000	15,000	15,000	15,000	15,000	15,000	15,000	15,000	15,000	15,000	15,000	15,000	15,000	15,000	15,000	14,456
DISTANZE PROGRESSIVE	0,000	15,000	30,000	45,000	60,000	75,000	90,000	105,000	120,000	135,000	150,000	165,000	180,000	195,000	210,000	225,000	240,000	255,000	270,000	285,000	300,000	315,000	330,000	345,000	360,000	375,000	390,000	405,000	420,000	435,000	450,000	465,000	480,000	495,000	510,000	525,000	540,000	555,000	570,000	585,000	600,000	615,000	630,000	645,000	660,000	675,000	690,000	705,000	720,000	734,456
QUOTE TERRENO	409,681	410,309	410,795	411,311	411,832	412,188	412,716	413,322	412,922	412,864	413,992	415,739	417,813	419,238	420,490	421,179	421,610	422,392	422,909	423,575	424,276	425,256	426,286	427,303	428,772	430,659	432,647	435,347	436,280	439,879	443,191	446,147	448,847	451,775	454,325	457,290	459,647	462,275	464,496	466,267	467,587	470,961	470,964	470,876	470,654	470,247	469,810	469,735	469,660	468,581
QUOTE PROGETTO	409,830	410,320	410,795	411,261	411,731	412,201	412,834	412,703	412,725	413,173	414,071	415,419	417,020	418,640	420,128	421,180	421,830	422,414	422,998	423,582	424,373	425,333	426,487	428,091	430,144	432,647	435,347	438,047	440,747	443,447	446,147	448,847	451,547	454,247	456,947	459,647	462,275	464,496	466,267	467,587	470,754	470,961	470,964	470,876	470,654	470,247	469,810	469,735	469,660	468,580
DIFFERENZA DI QUOTA	0,169	0,011	0,056	-0,051	-0,101	-0,013	0,112	-0,620	-0,197	-0,319	0,079	-0,320	-0,794	-0,598	-0,363	0,001	0,020	0,022	0,059	0,007	0,097	0,077	0,202	-0,787	-1,372	-2,008	-2,048	-1,767	0,868	0,256	-0,730	-0,544	-0,228	-0,078	-0,343	-1,895	-4,200	-5,181	-4,488	-3,374	-2,446	-1,597	-1,719	-1,437	-0,562	0,638	1,478	-1,491	0,554	-0,916
ETTOMETRICHE	0						1							2							3							4							5						6							7		

"PARCO EOLICO FLORINAS (SS)"

Progetto per la realizzazione di un parco eolico con potenza pari a 48 MW sito nel Comune di Florinas (SS)

COMMITTENTE

Edison Rinnovabili S.p.A.

PROGETTAZIONE

Hydro Engineering s.s.
di Damiano e Mariano Ieffa
via Brasacchi, 39
09100 Oristano (OR) Italy

ORDINE DEGLI INGEGNERI DELLA PROVINCIA DI ORISTANO
Ing. Mariano Ieffa
Collo 724
SOLO PER USO ESCLUSIVO NON TRASFERIBILE

TITOLO ELABORATO

PLANIMETRIA E PROFILO ASSE FLO-08

SCALA	VARIE
COMMESSA	SVIL-1000183613
CODIFICA DOCUMENTO	FLO-PD-D-43-R00

REV.	DESCRIZIONE	DATA	REDATTO	VERIFICATO	APPROVATO
4					
3					
2					
1					
0	PRIMA EMISSIONE	12/2023	FB	IP	MG

Questo disegno non può essere riprodotto, nè utilizzato altrove, nè ceduto a terzi in tutto o in parte senza il consenso scritto degli autori

ISO A0