

Carta dell'uso del suolo secondo Corine Biotopes su C.T.R. n°621150. Scala 1:10.000

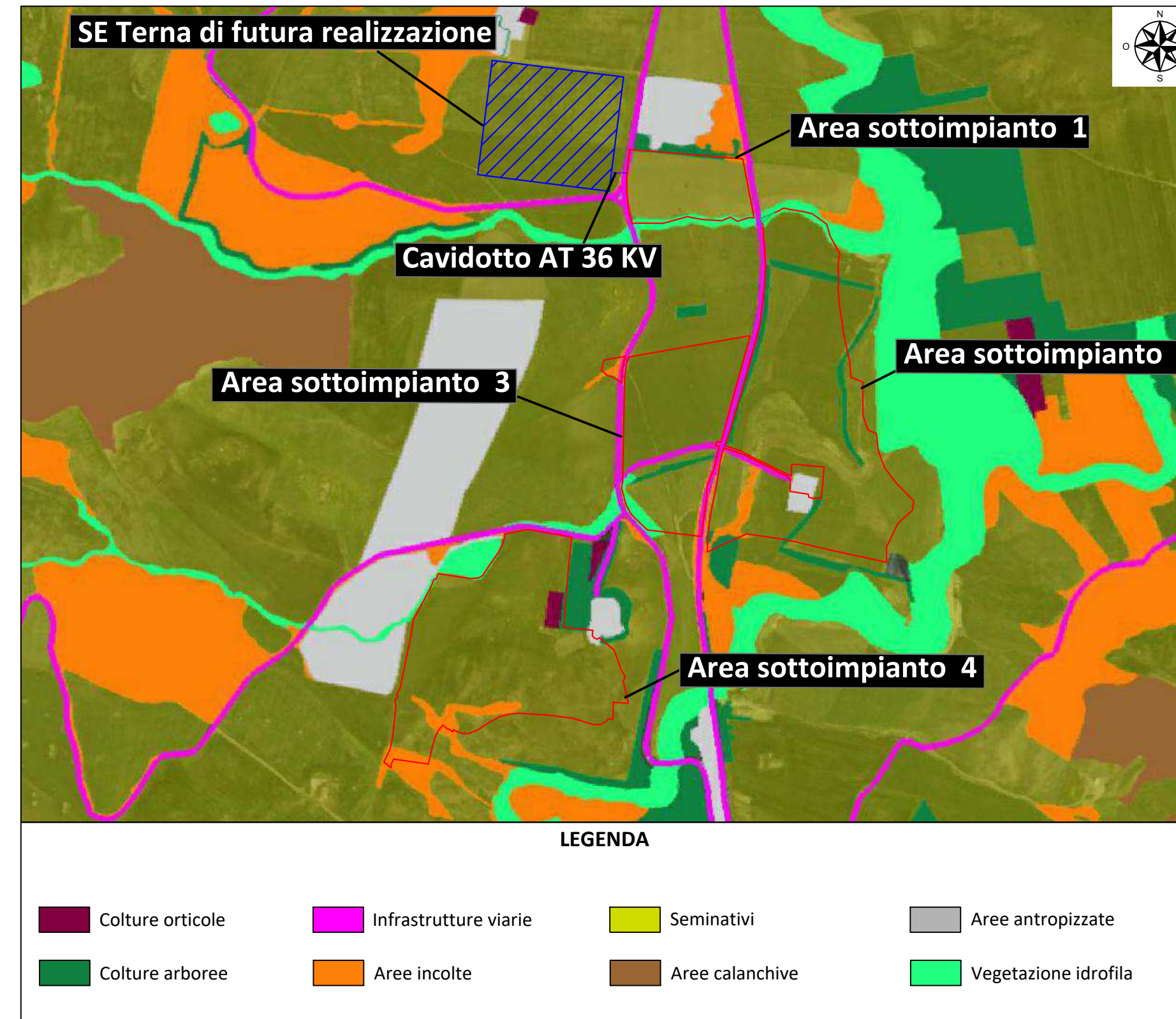

Carta dell'uso del suolo reale su ortofoto. Scala 1:10.000

USO DEL SUOLO REALE	TOTALE SUPERFICIE USO DEL SUOLO REALE (mq)
Vegetazione idrofila	7.739
Colture orticole	2.477
Aree incolte	14.369
Colture arboree	14.492
Seminativi	369.458
Aree antropizzate	1.882
	410.417

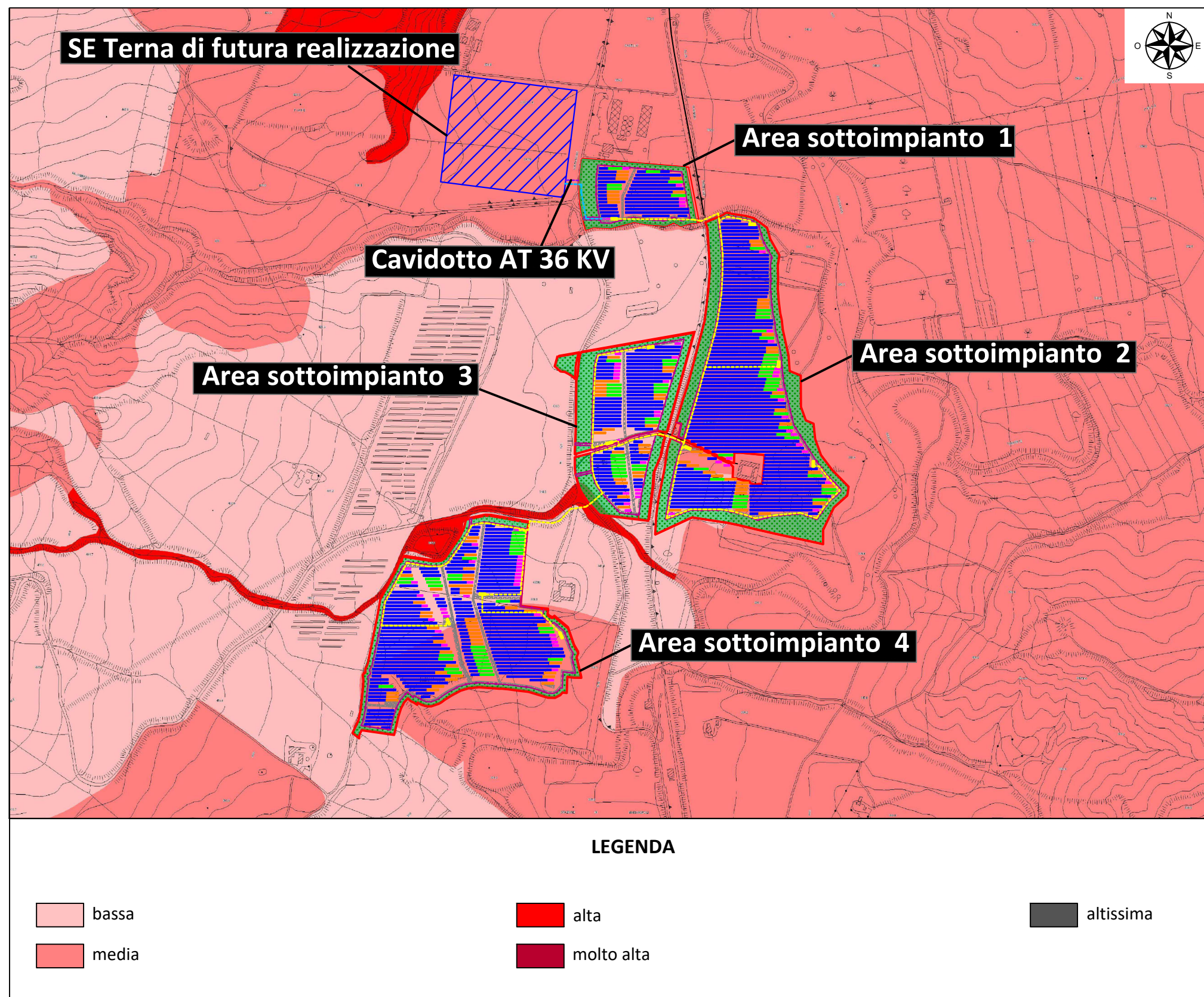
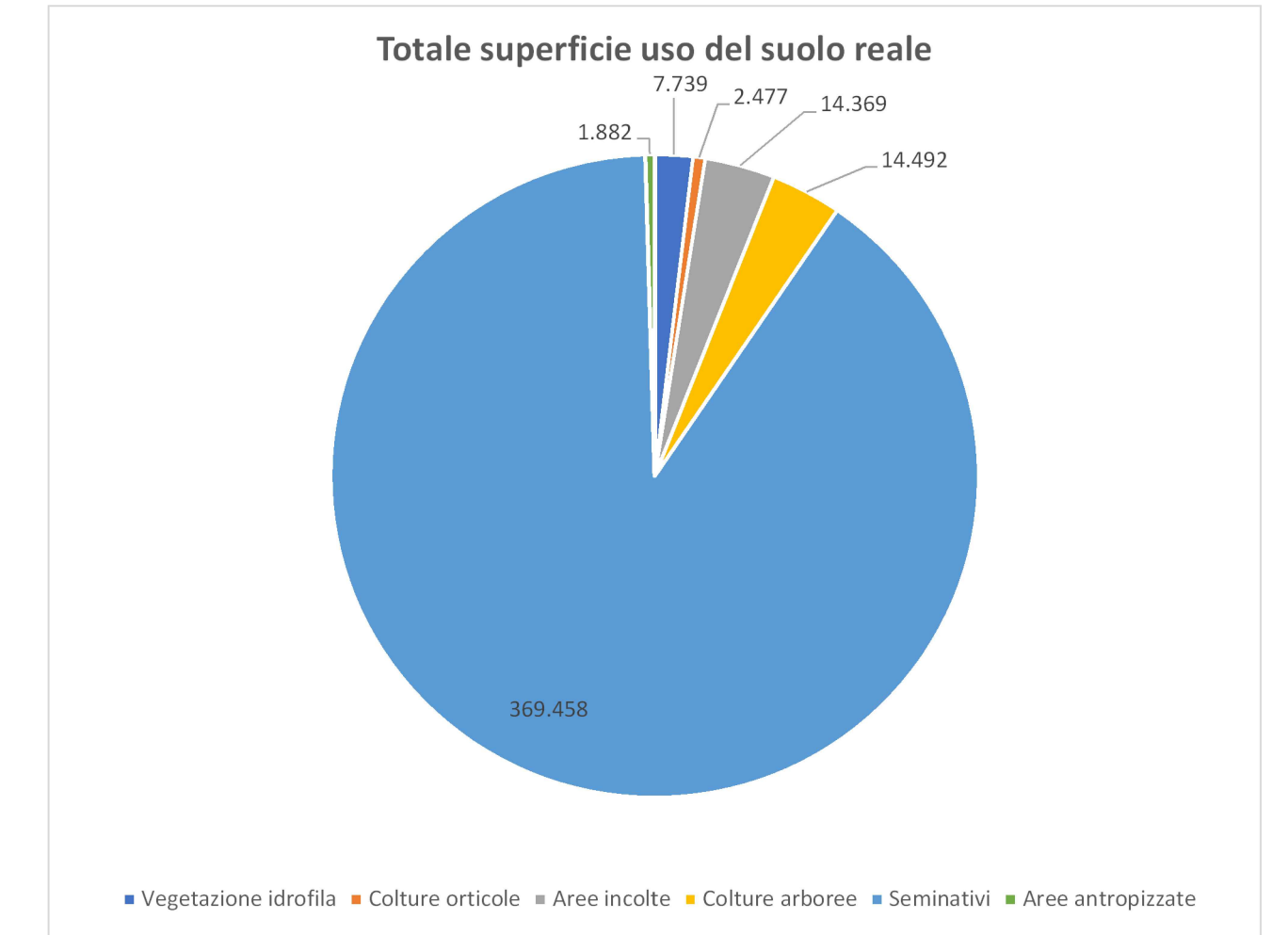

Carta della pressione antropica su C.T.R. n°621150. Scala 1:10.000

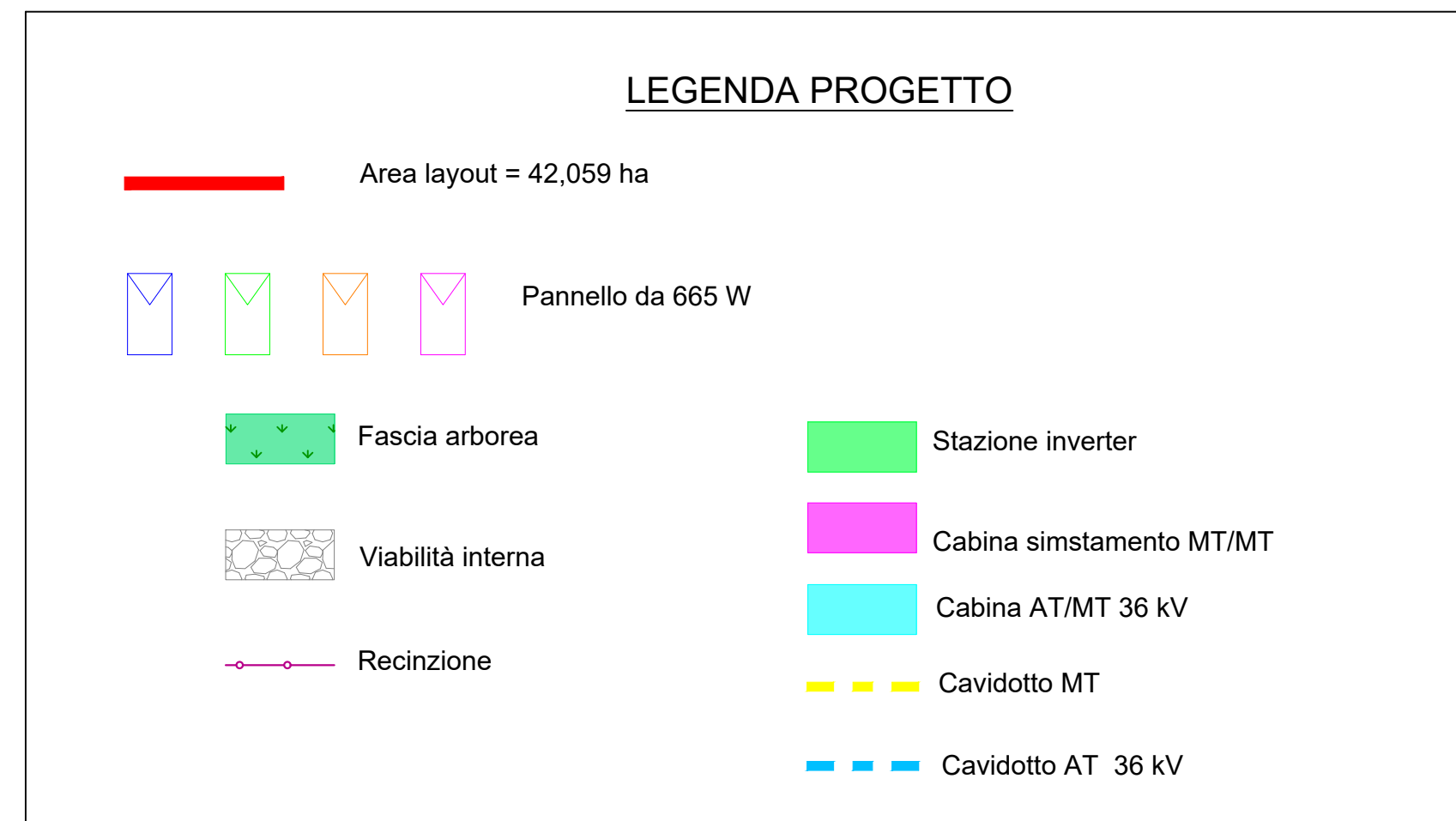

Regione Sicilia
Provincia di Caltanissetta
Comune di Villalba

Impianto agrofotovoltaico VILLALBA II
di potenza installata pari a 33.711,51 kWp da realizzarsi nel Comune di Villalba (CL)

PROGETTO DEFINITIVO

REV.	DATA	DESCRIZIONE	REDATTO	VERIFICATO	APPROVATO
01	04/12/2023	Integrazione per risposta al P.I.I. CTS n°393 del 29/06/2023	Arch. Giovanna Filiberto	Dott. G. Filiberto	Dott. F. Milo
00	30/11/2022	Prima Stesura	Arch. Giovanna Filiberto	Dott. G. Filiberto	Dott. F. Milo

PROGETTISTA:
GREEN FUTURE Srl
Sede Legale: Via U. Maddalena, 99/101
Sede operativa: Corso Calata, 101/103
90100 - Palermo, Italia
info@greenfuture.it

CLIENTE:
BEE VILLALBA SRL
Anello Nord, 25 - Brunico (BZ)
beevillalba@pec.it

TITOLO ELABORATO:
TAVOLA DELL'USO DEL SUOLO E PRESSIONE ANTROPICA

CODICE ELABORATO:
VILLALBA_II_EL51_REV01

SCALA:
1:10.000

DATA:
Dicembre 2023

TIPOLOGIA/ANNO:
FV22

COD. PROGETTO:
VILLALBA_II

N.° ELABORATO:
EL51

REVISIONE:
01

E' vietata la copia anche parziale del presente elaborato