

COROGRAFIA 1:10000
Foglio CTR 324080

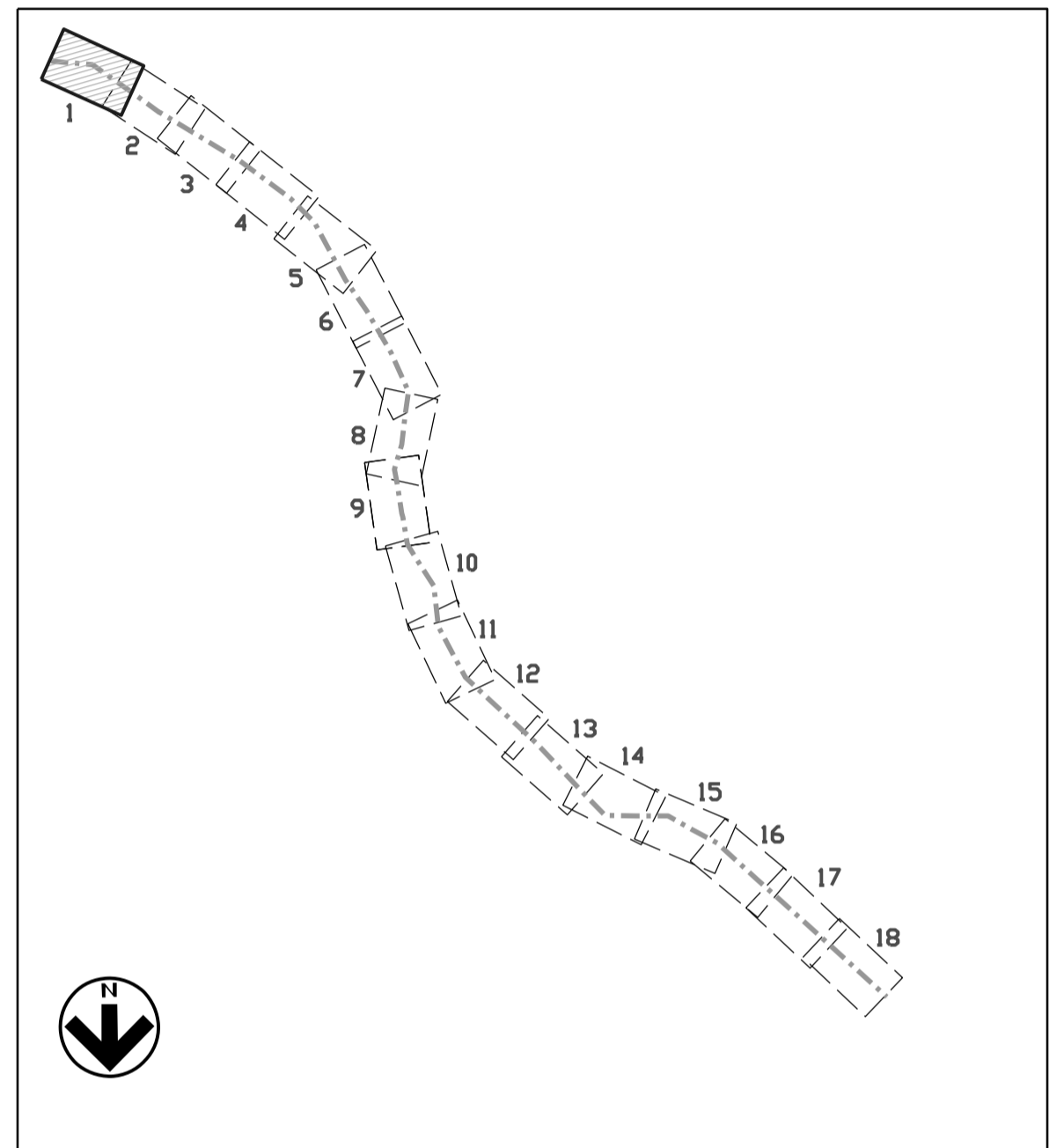

PIANTA CHIAVE

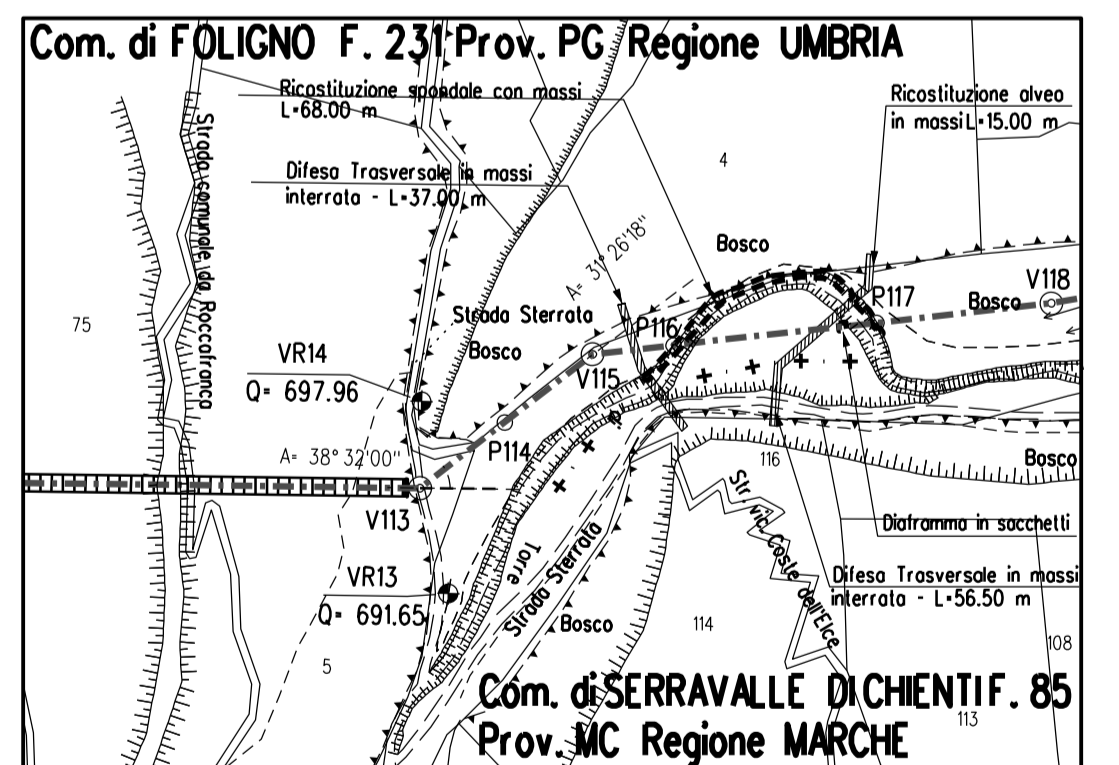

STRALCIO PLANIMETRICO 1:2000
Com. di FOLIGNO F. 231
Com. di SERRAVALLE DI CHIENFI. 85

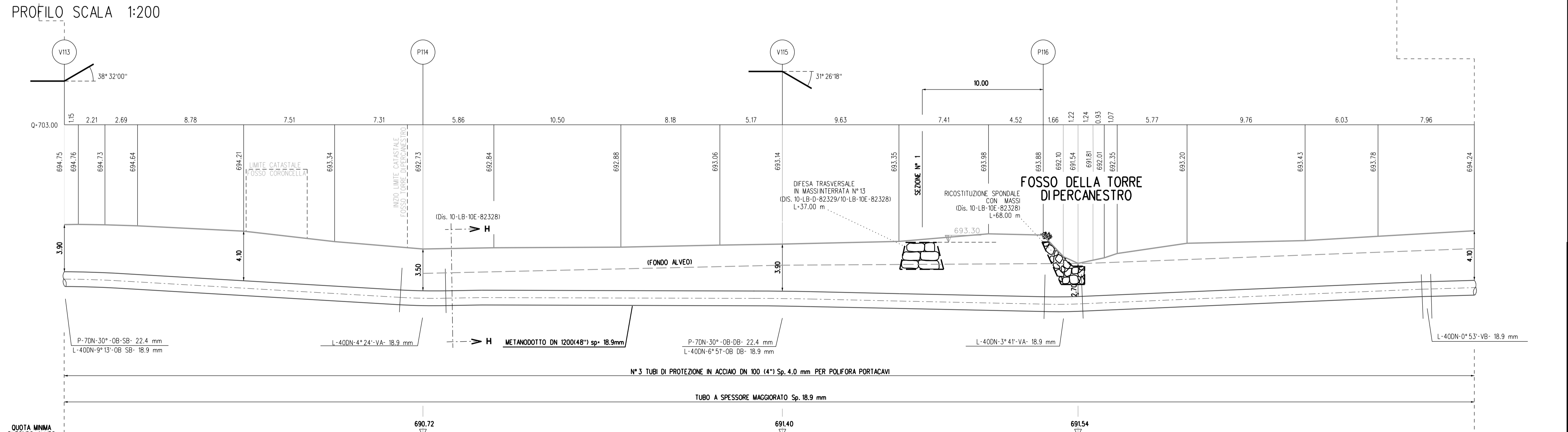
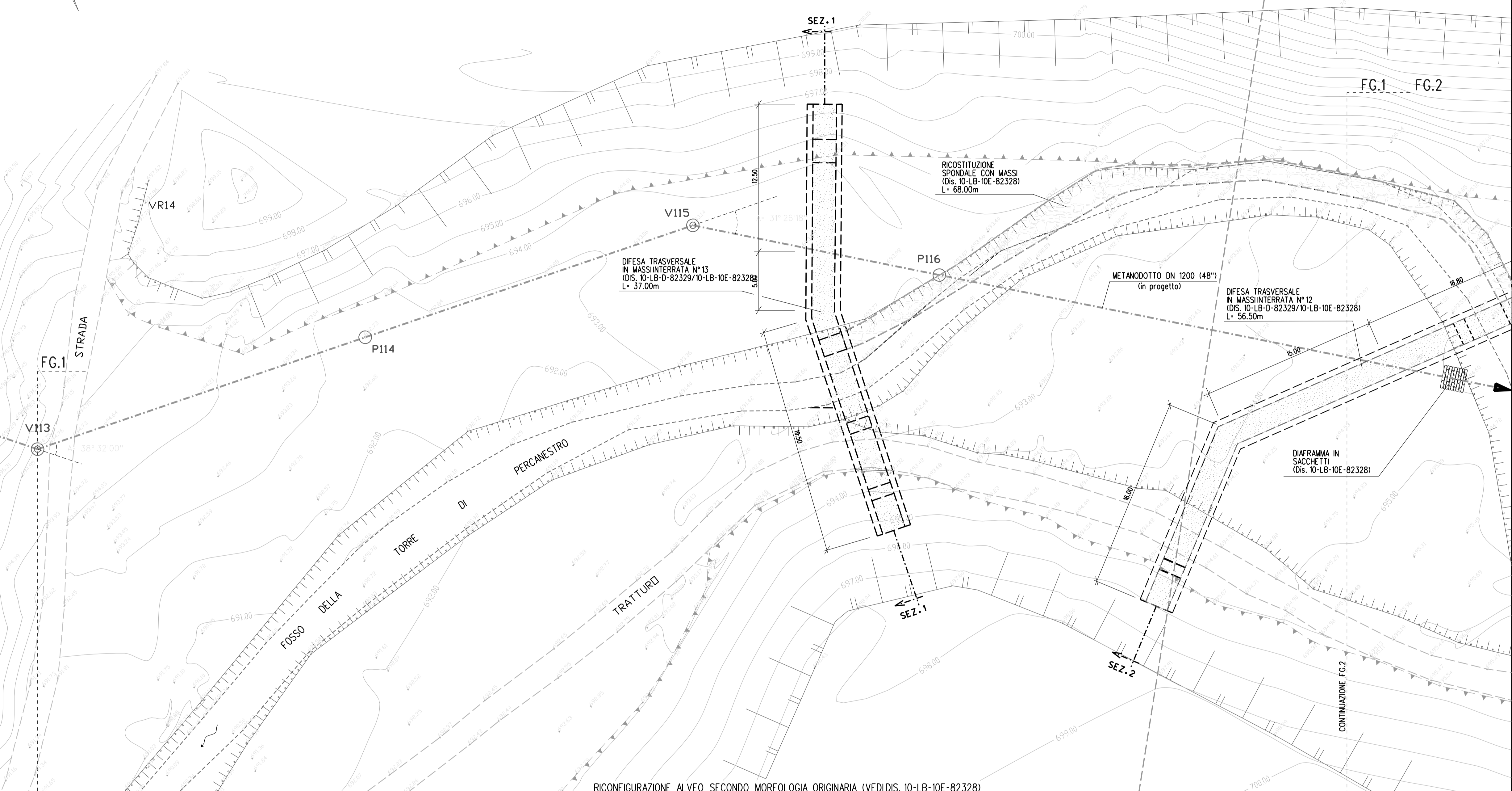

Rev	DATA	EMISSIONE PER PERMESSI	DESCRIZIONE	ELABORATO	VERIFICATO	APPROVATO
6	18/12/2023	EMISSIONE PER PERMESSI	PROGETTISTA TECN Rif. TEN: 2295-112-DW-3545-05	M. MELETTI	G. AIUDI	ABRUZZI G. BRUNO
METANODOTTO: SULMONA - FOLIGNO DN 1200 mm (48") P=75 bar 12° TRONCO VISSO - FOLIGNO PERCORRENZA FOSSO DELLA TORRE DI PERCANESTRO DA V113 A V160				COMMESSA NO/R22356 CODICE TECNICO DIS. N. 10-LB-B-82314 REVISIONE 6 FG 1 DI 1 SCALA 1:200		

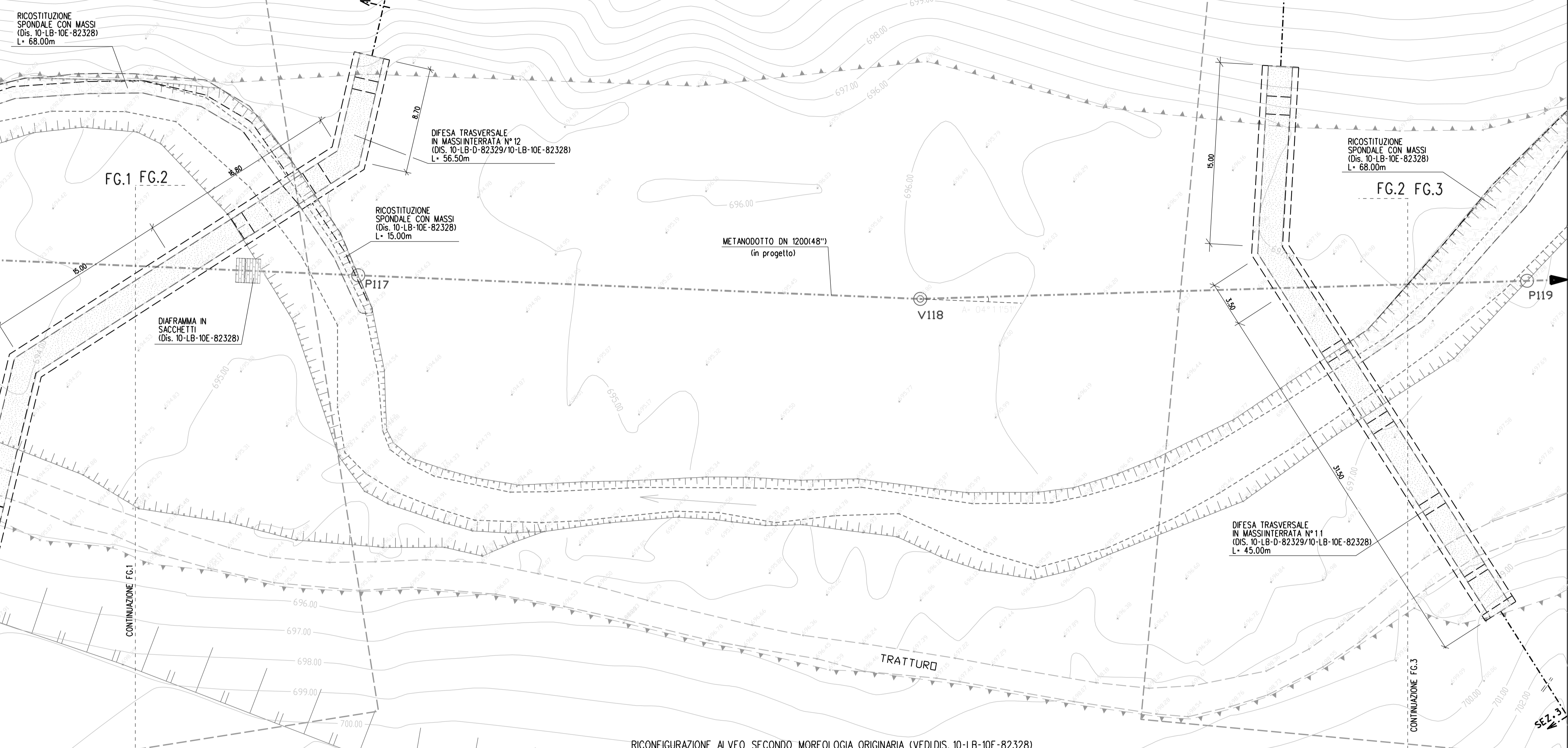
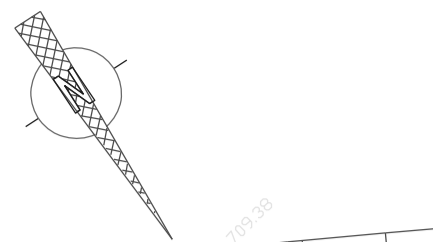

PROFILO SCALA 1:200

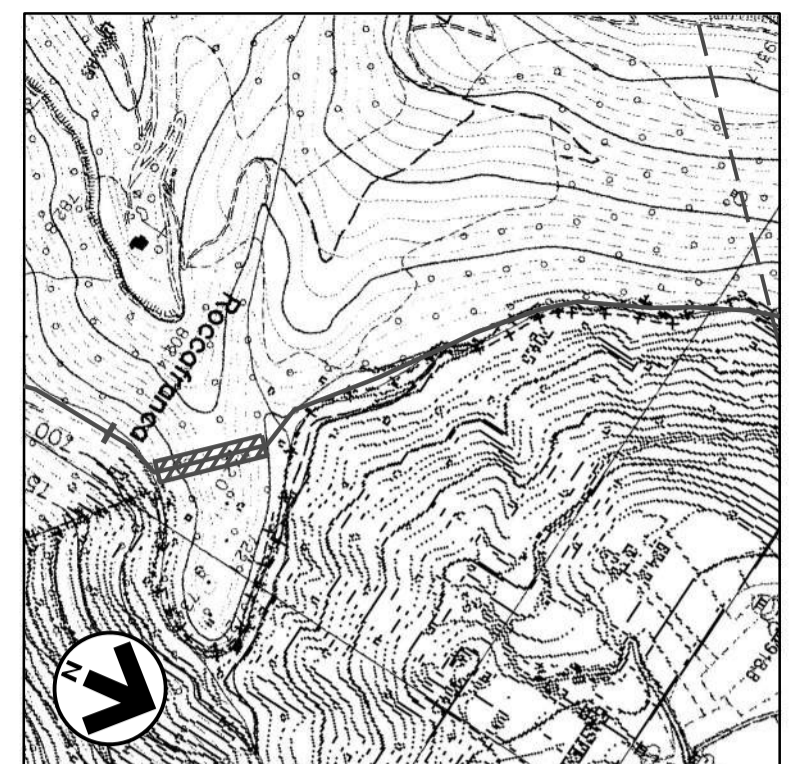
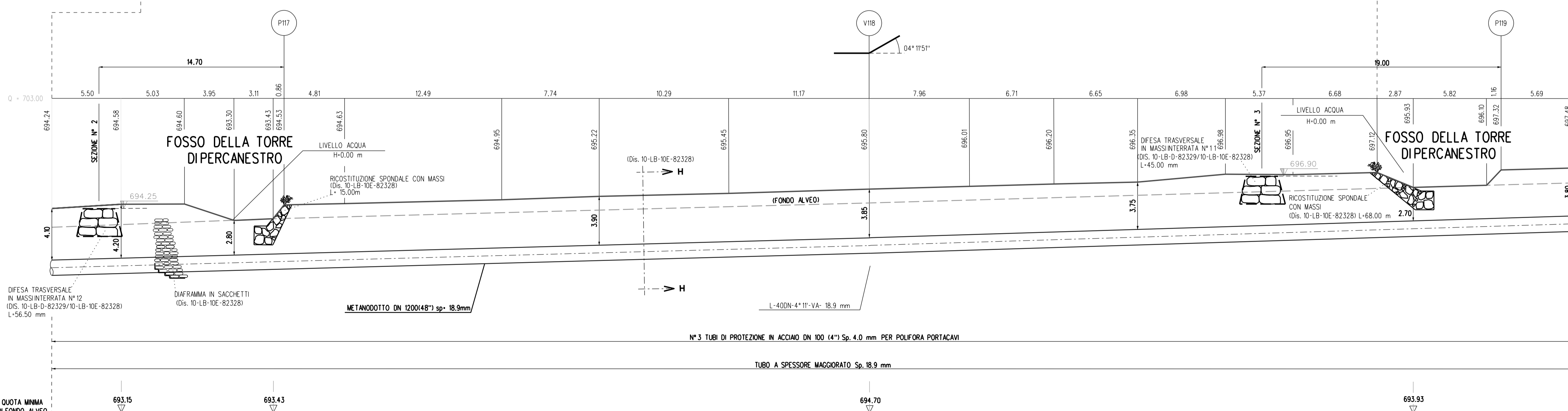

COROGRAFIA 1:10000
Foglio CTR 324040 - CTR 324080

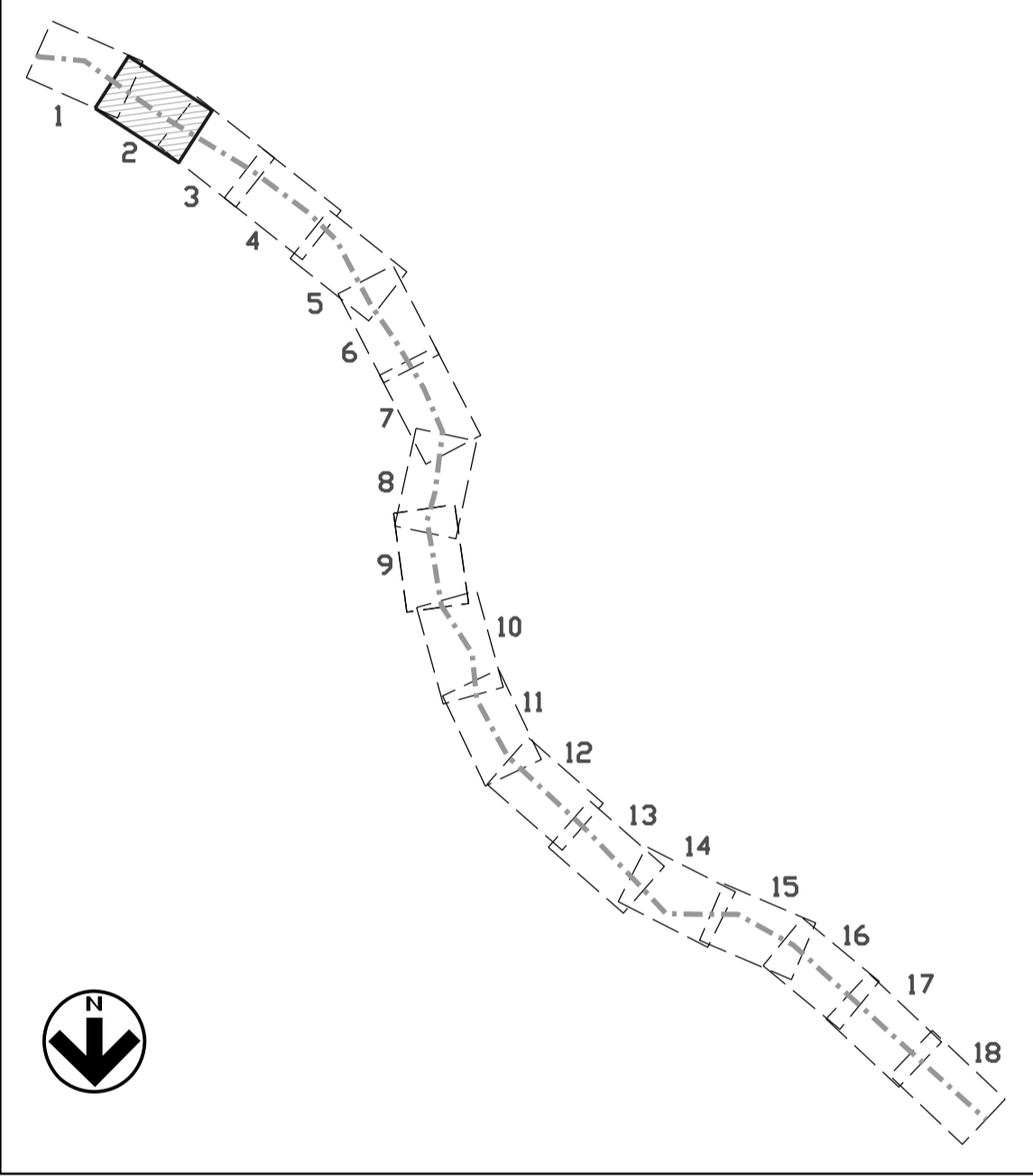

PIANTA CHIAVE

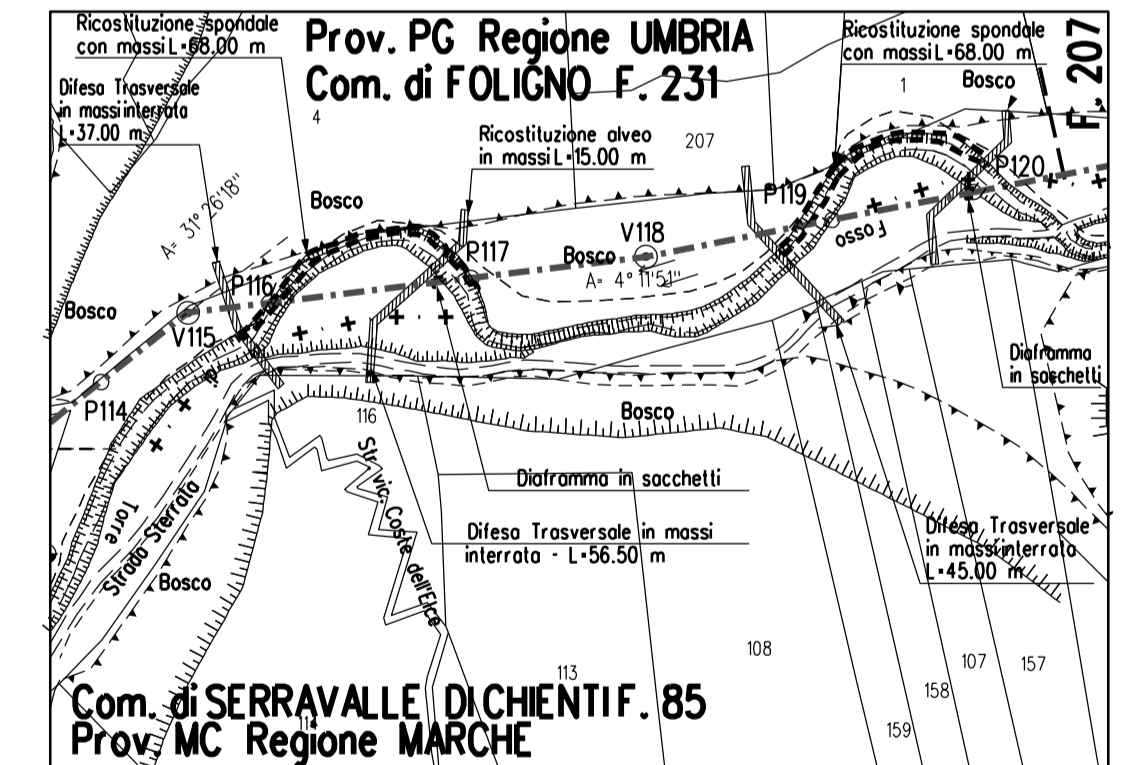

STRALCIO PLANIMETRICO 1:2000
Com. di FOLIGNO F.231 - F.207
Com. di SERRAVALLE DEL CHIENTI F.85

6	18/12/2023	EMISSIONE PER PERMESSI		M MELETTI	G AUIDI	ABRAM CERRA APPROVATO AUTORIZZATO
Rev.	DATA	DESCRIZIONE	ELABORATO	VERIFICATO	COMMESSA	CODICE TECNICO
		PROGETTISTA snam TECNIP techfem Rif. TEN: 22/95-112-DW-3545-05			NO/R22356	
METANODOTTO: SULMONA - FOLIGNO DN 1200 mm (48") P=75 bar			DIS. N. 10-LB-B-82314			
12° TRONCO VISSO - FOLIGNO			REVISIONE 6			
PERCORRENZA FOSSO DELLA TORRE DI PERCANESTRO DA V113 A V160			FG 1 DI 1			
			SCALA 1:200			

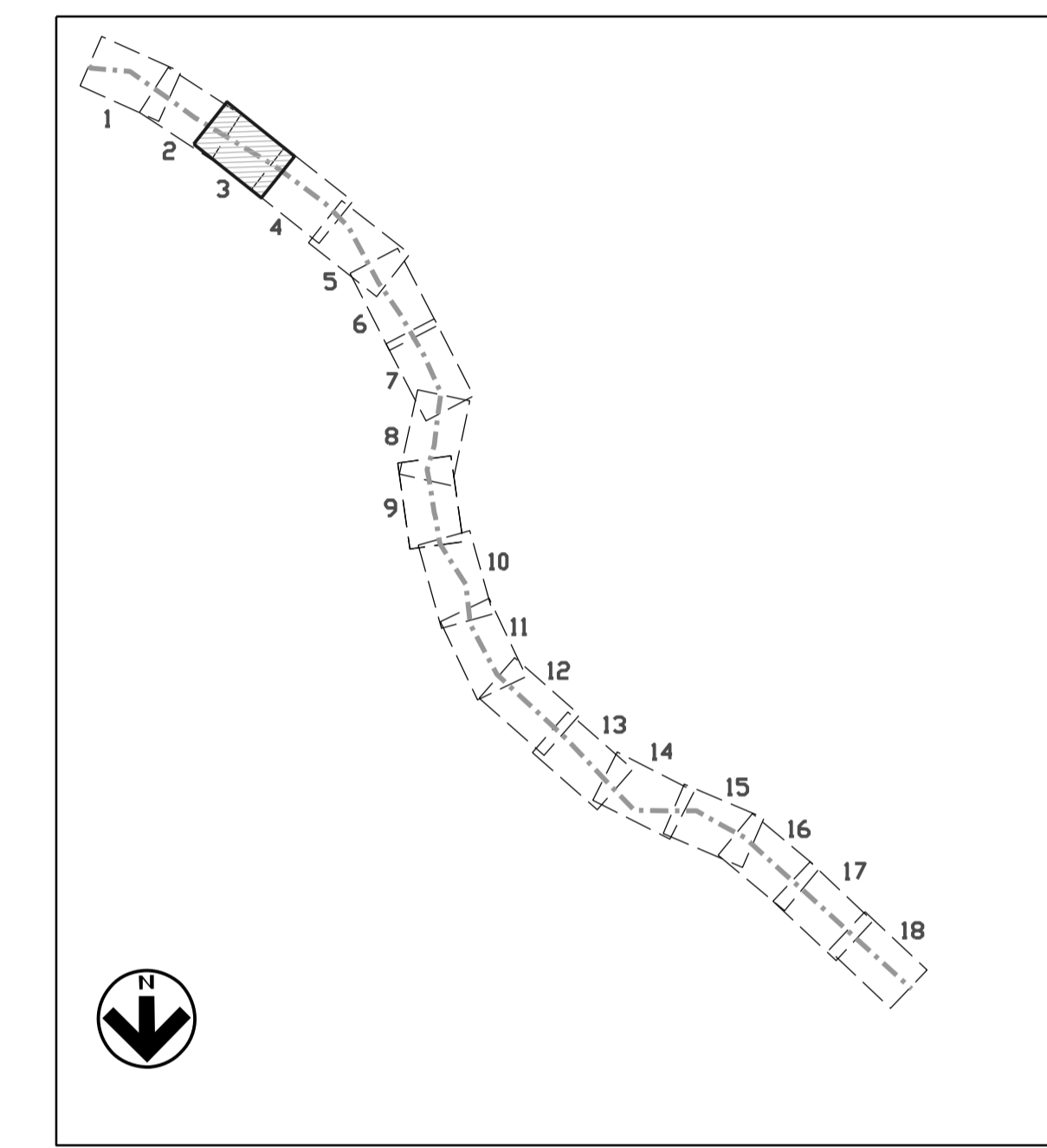
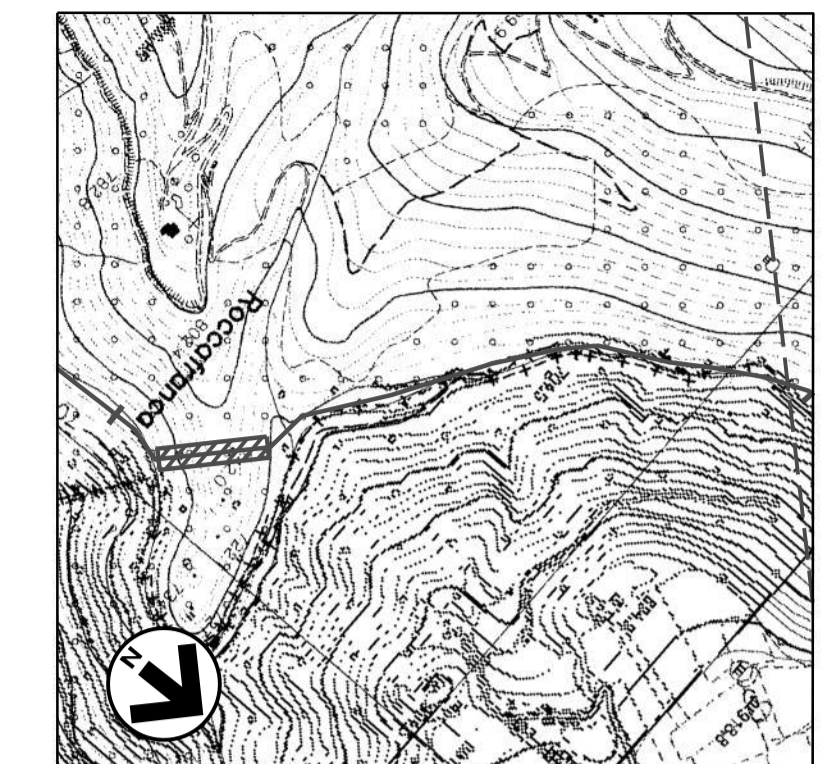
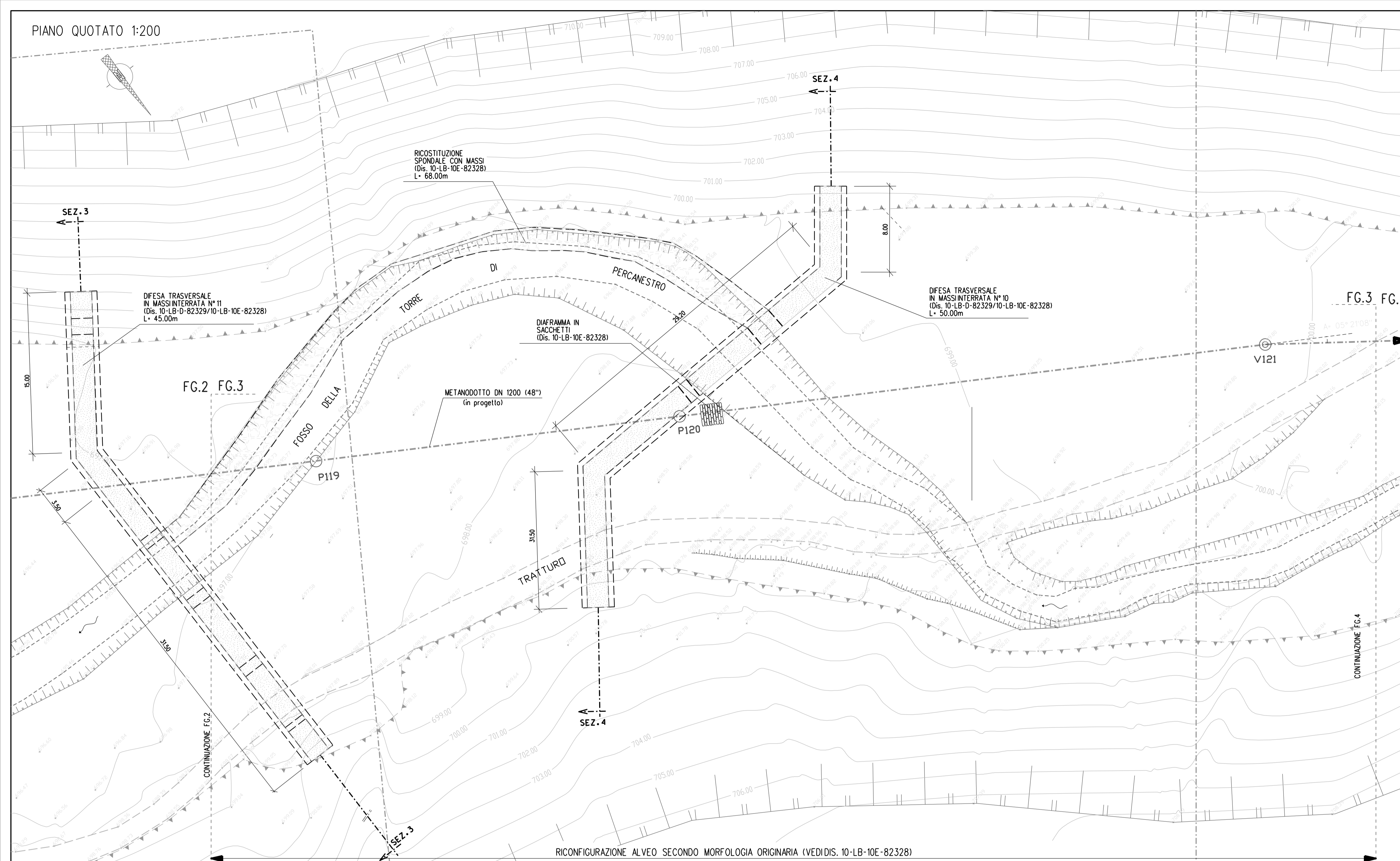

PROFILO SCALA 1:200

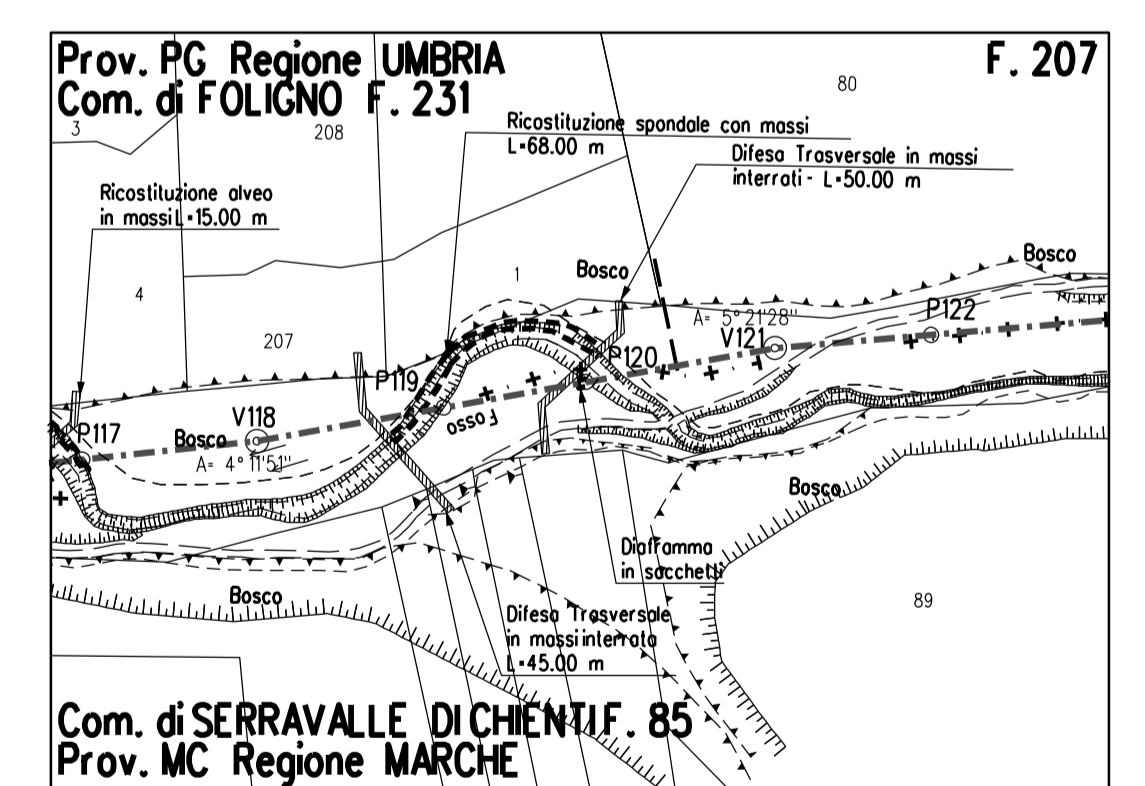
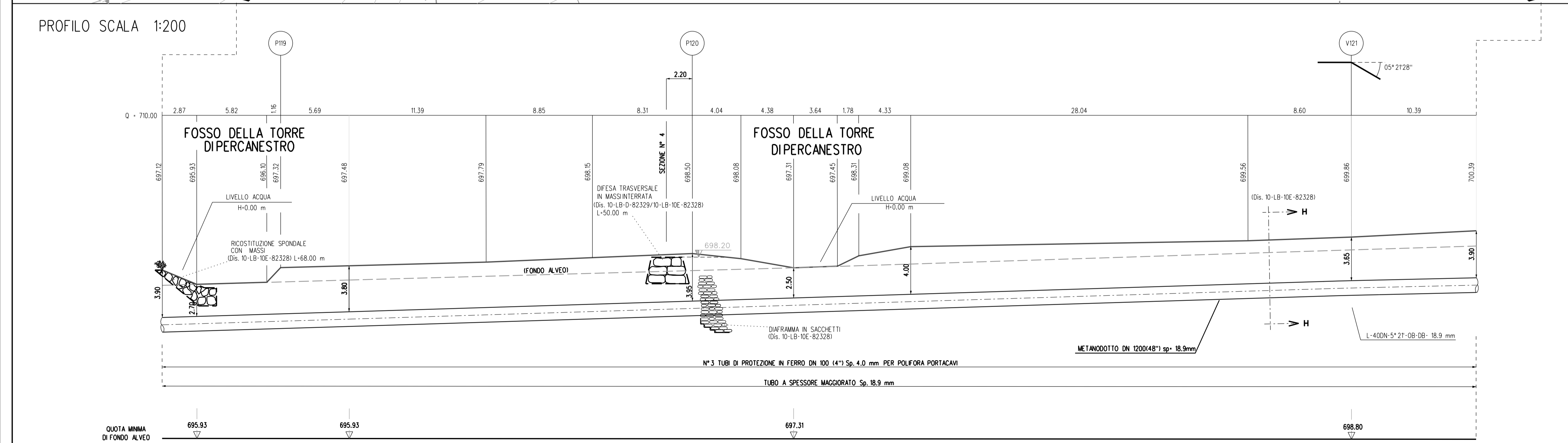

Rev	DATA	EMMISSIONE PER PERMESSI	DESCRIZIONE	ELABORATO	VERIFICATO	APPROVATO AUTORIZZATO
6	18/12/2023	EMMISSIONE PER PERMESSI	PROGETTISTA snam TECN techfem Rif. TEN: 2295-112-DW-3545-05	M MELETTI	G AIUDI	ABRUM G. BRUNO APPROVATO AUTORIZZATO
METANODOTTO: SULMONA - FOLIGNO DN 1200 mm (48") P=75 bar				COMMESSA NO/R22356		
12° TRONCO VISSO - FOLIGNO				DIS. N. 10-LB-B-82314		
PERCORRENZA FOSCO DELLA TORRE DI PERCANESTRO DA V113 A V160				REVISIONE 6		
				FG 1 DI 1		
				SCALA 1:200		

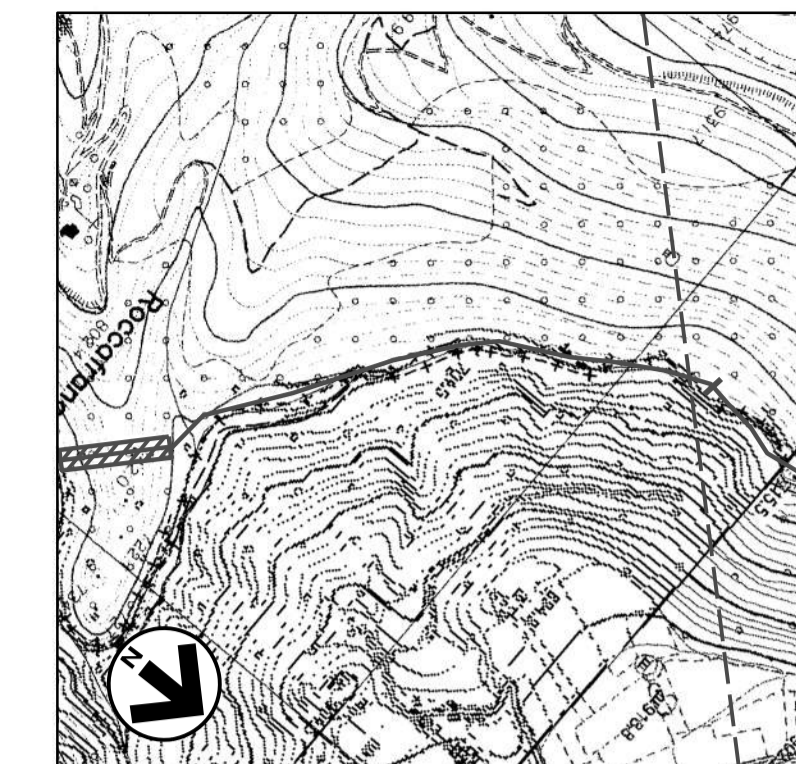
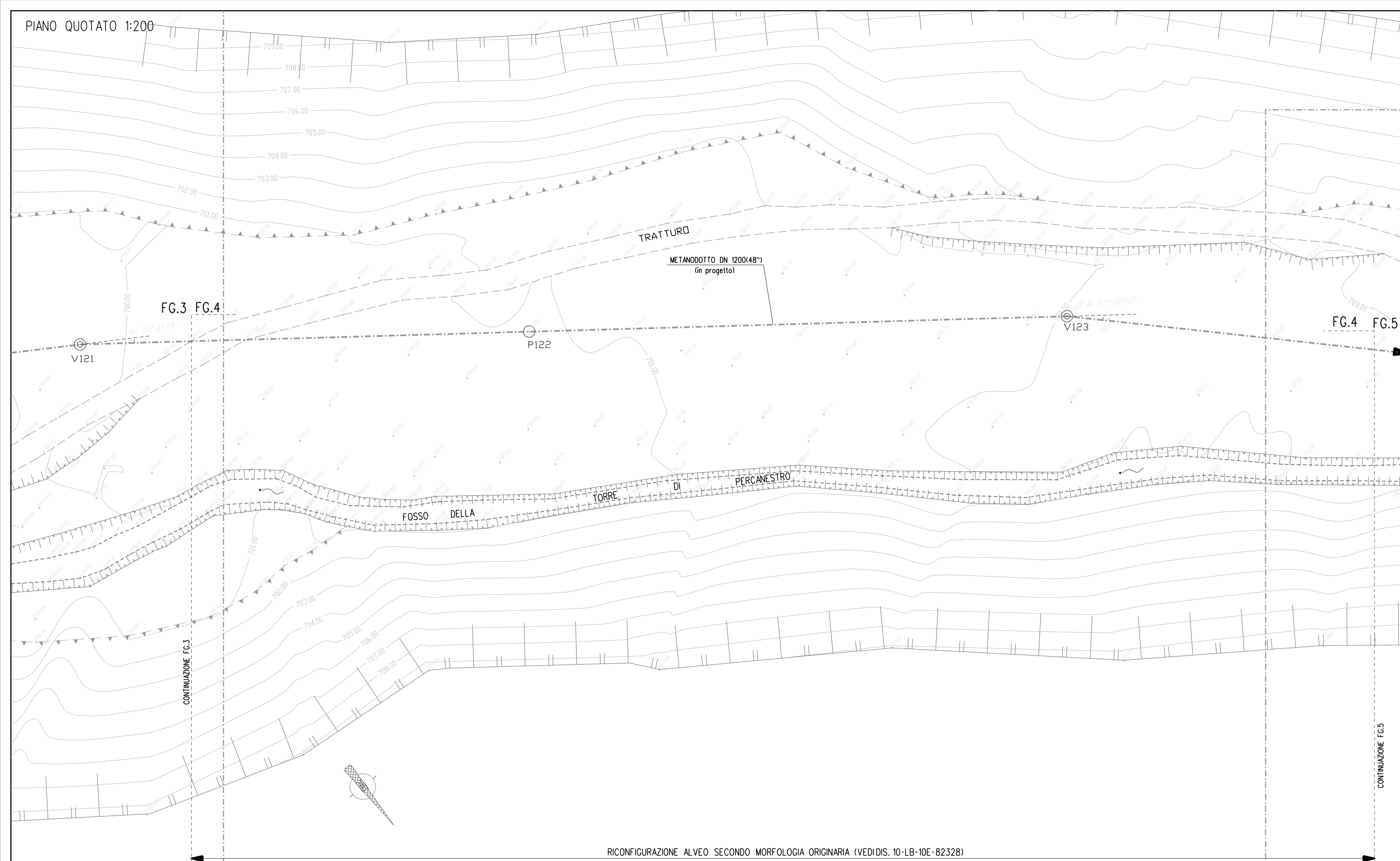

COROGRAFIA 1:10000
Foglio CTR 324080

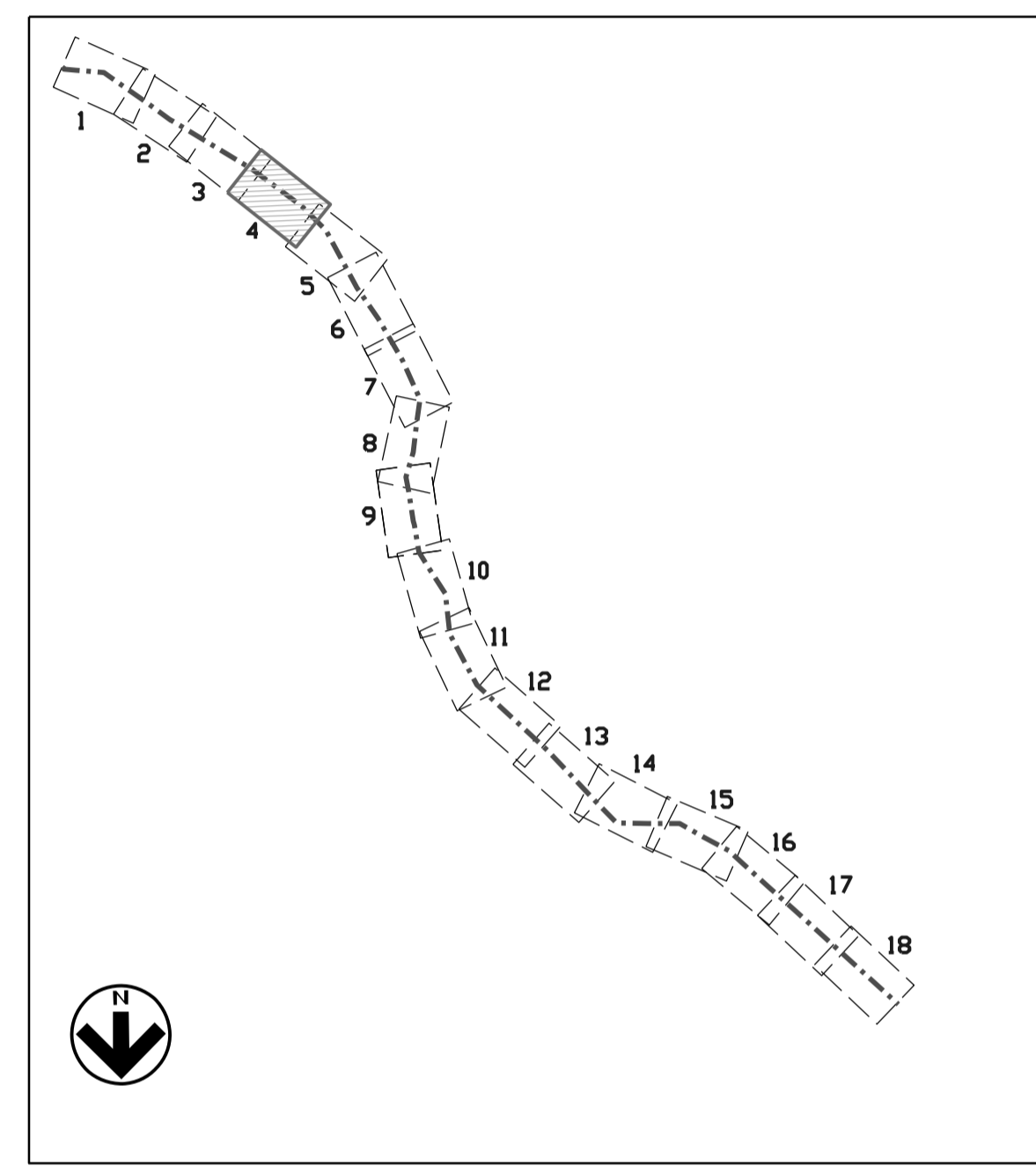

PIANTA CHIAVE

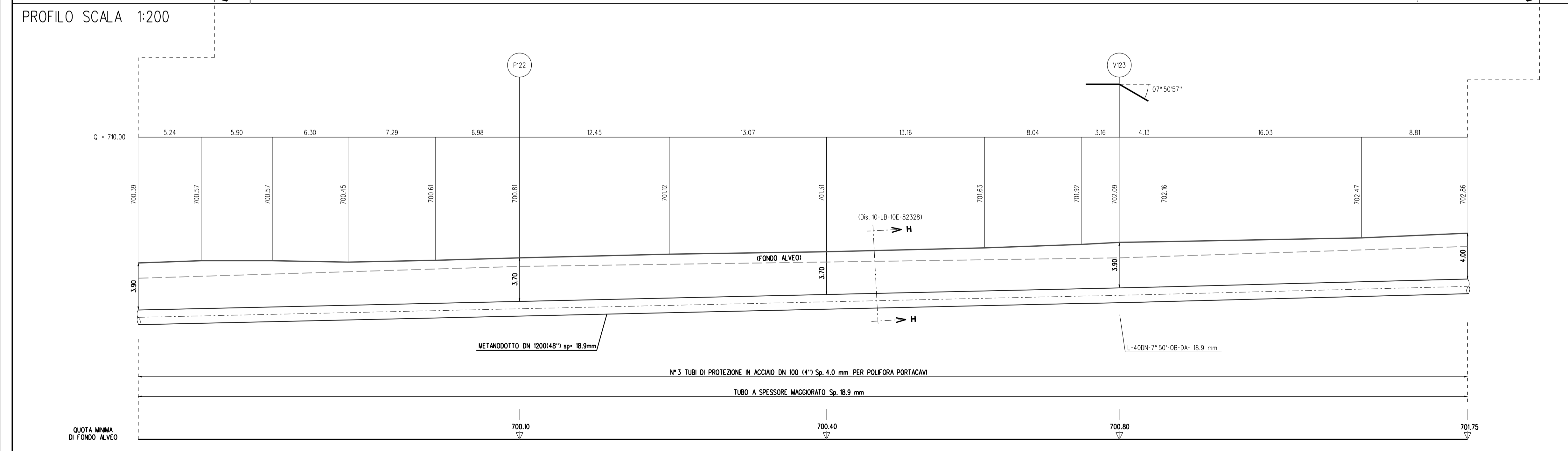

PROFILO SCALA 1:200

RICONFIGURAZIONE ALVEO SECONDO MORFOLOGIA ORIGINARIA (VEDIDIS. 10-LB-10E-82328)

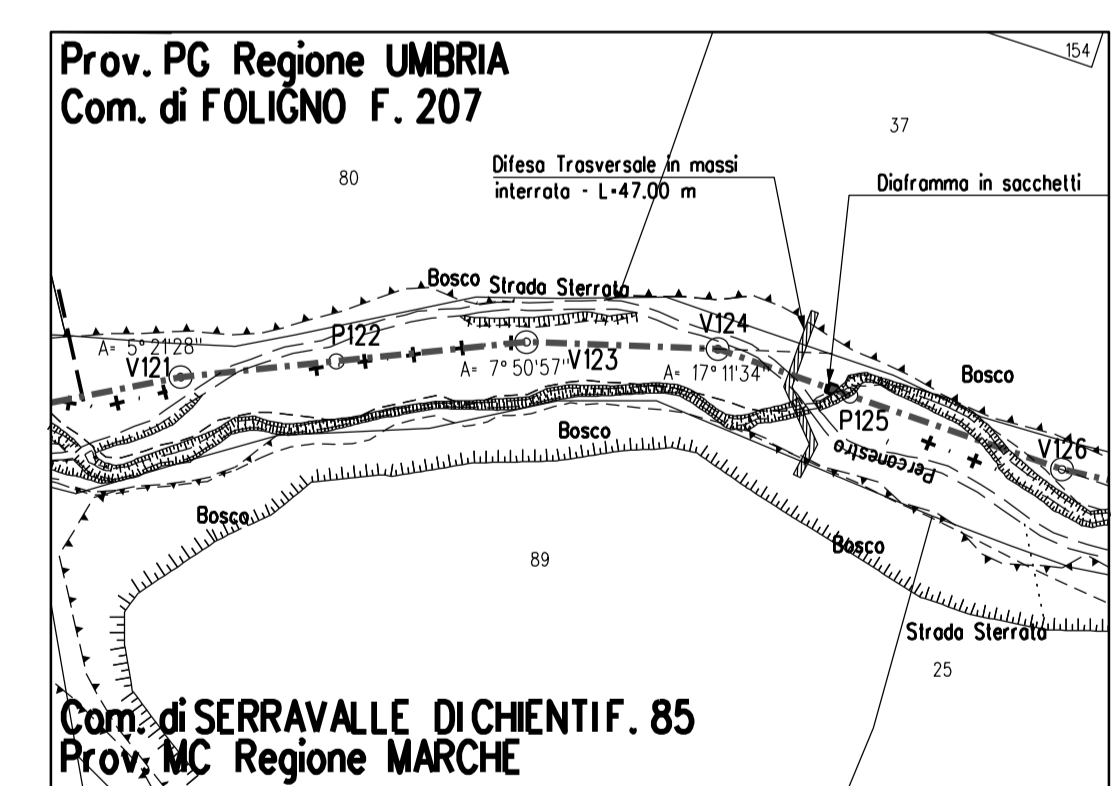

STRALCIO PLANIMETRICO 1:2000
Com. di FOLIGNO F.207
Com. di SERRAVALLE DEL CHIENFI F.85

6	18/12/2023	EMISSIONE PER PERMESSI		M. MELETTI	G. AIUDI	ABRUZZO C. BRUNO
Rev	DATA	DESCRIZIONE	ELABORATO	VERIFICATO	APPROVATO	AUTORIZZATO
		PROGETTISTA snam TECN ENERGIES techfem	COMMESSA NO/R22356	CODICE TECNICO 10-LB-B-82314		
METANODO: SULMONA - FOLIGNO DN 1200 mm (48") P=75 bar				DIS. N. 10-LB-B-82314		
12° TRONCO VISSO - FOLIGNO				REVISIONE 6		
PERCORRENZA FOSSO DELLA TORRE DI PERCANESTRO DA V113 A V160				FG 1 DI 1		
				SCALA 1:200		

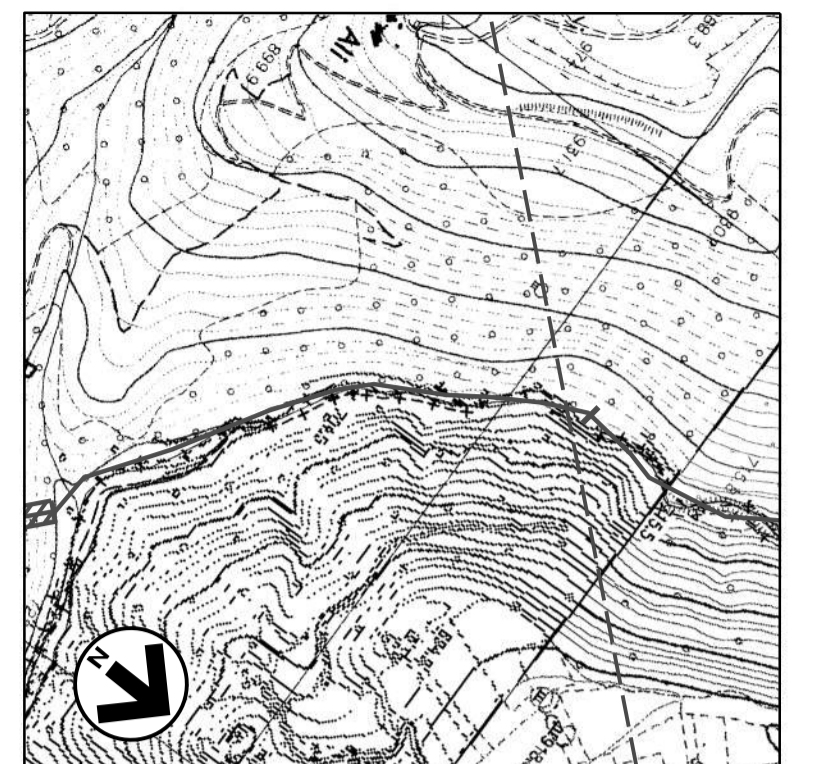
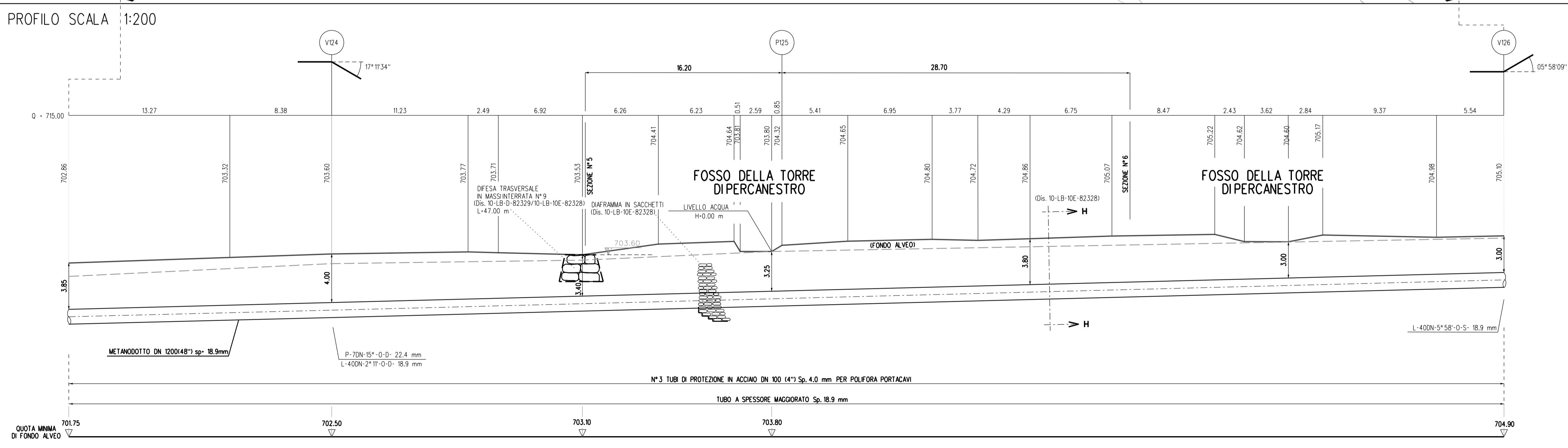
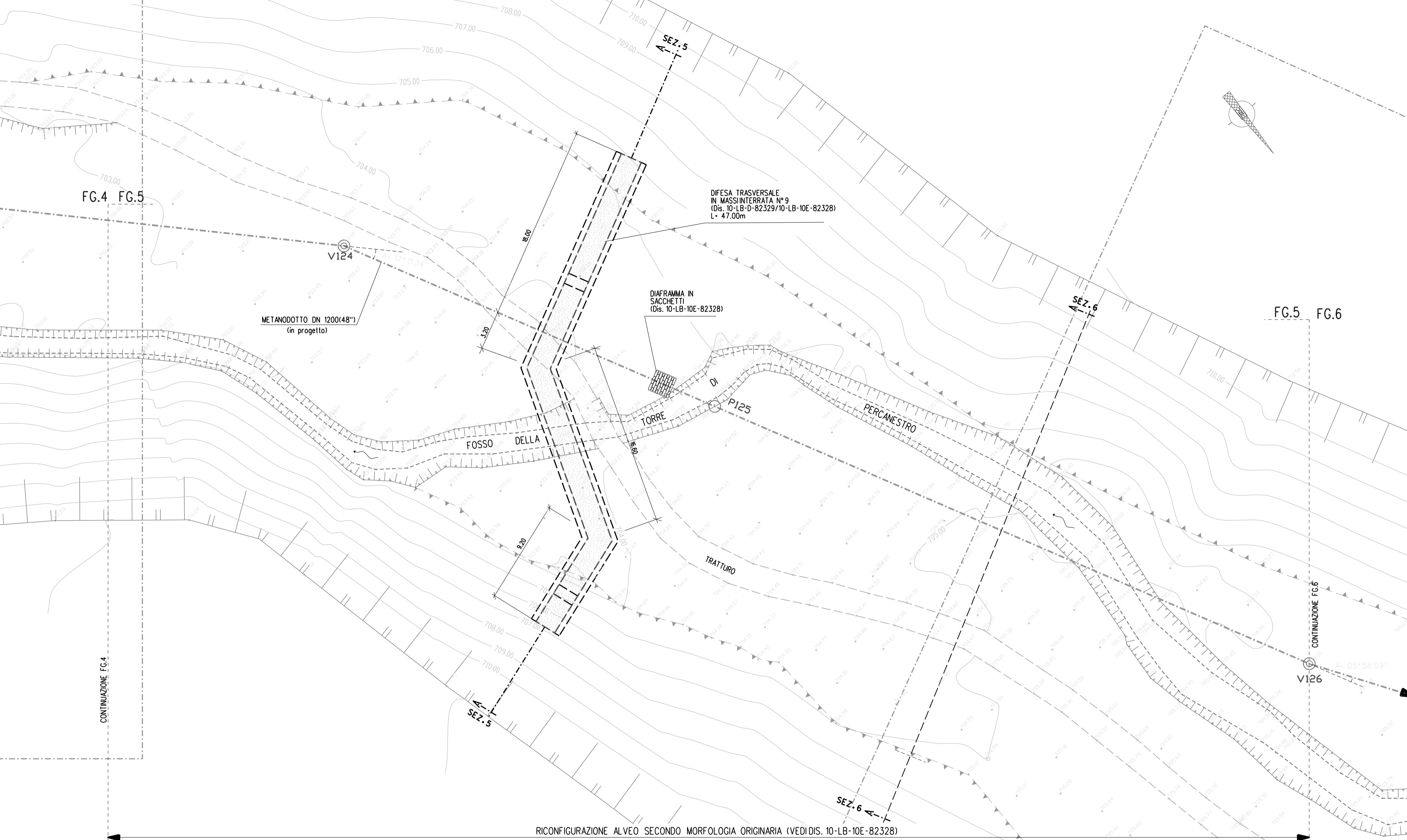

COROGRAFIA 1:10000
Foglio CTR 324080

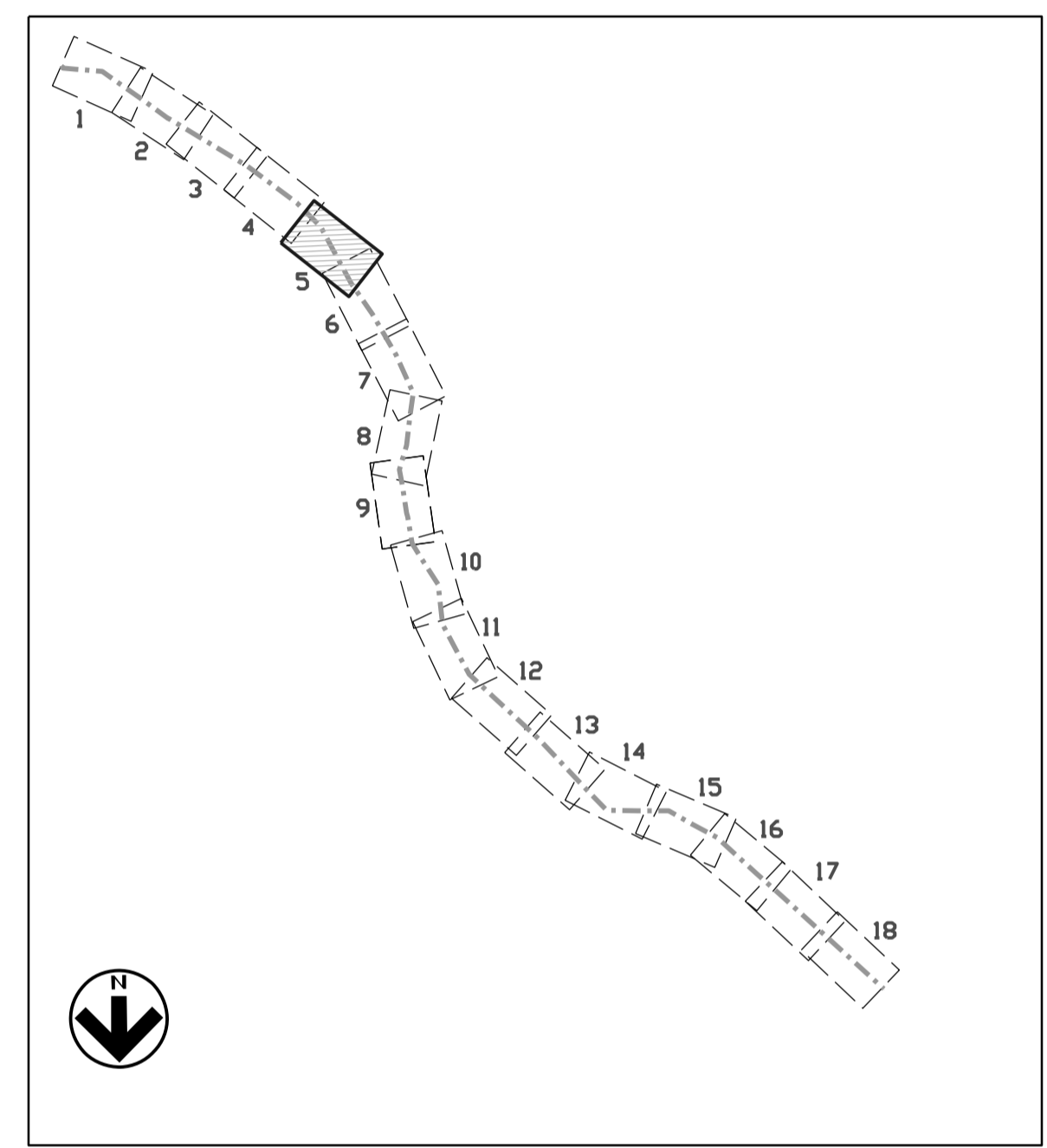

PIANTA CHIAVE

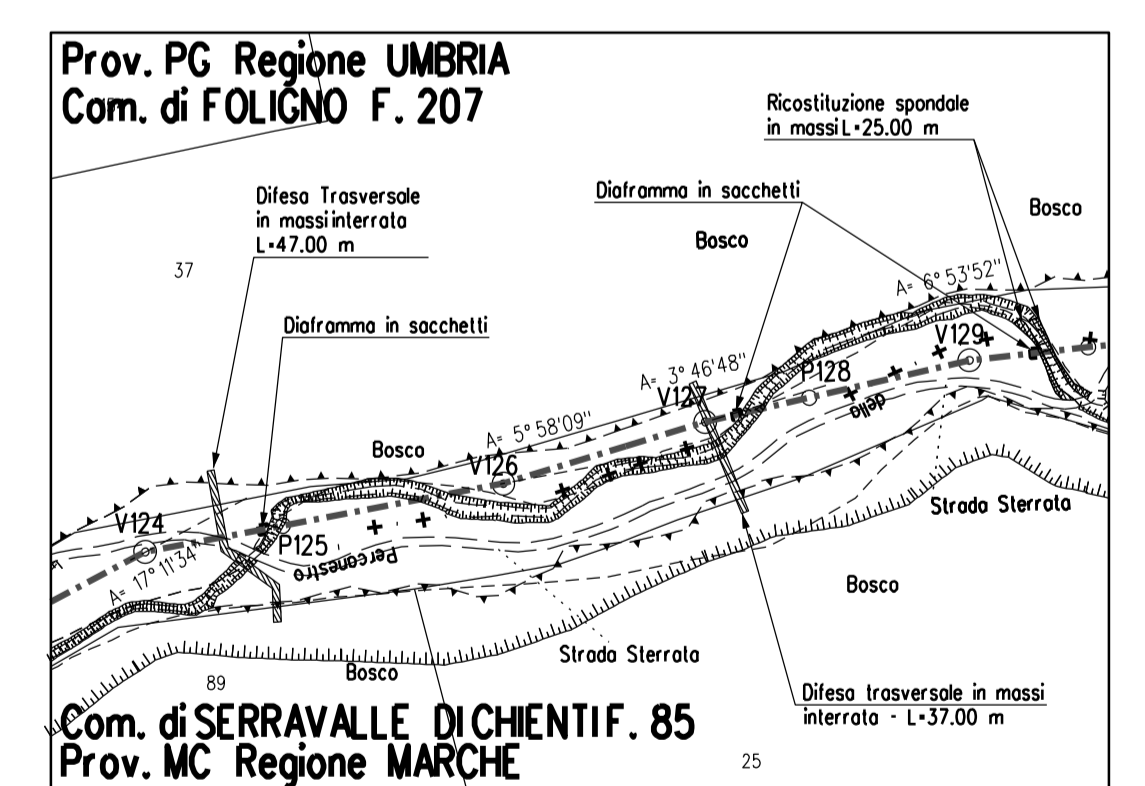

STRALCIO PLANIMETRICO 1:2000
Com. di FOLIGNO F.207
Com. di SERRALLE DEL CHIENFI F.85

6	18/12/2023	EMISSIONE PER PERMESSI	M MELETTI	G AIUDI	ABRUCCI CERRA APPROVATO AUTORIZZATO
Rev	DATA	DESCRIZIONE	ELABORATO	VERIFICATO	CODICE TECNICO
		PROGETTISTA snam TECN techfem Rif. TEN: 2295-112-DW-3545-05	COMMESSA NO/R22356		
METANODOTTO: SULMONA - FOLIGNO DN 1200 mm (48") P=75 bar			DIS. N. 10-LB-B-82314		
12° TRONCO VISSO - FOLIGNO			REVISIONE 6		
PERCORRENZA FOSCO DELLA TORRE DI PERCANESTRO DA V113 A V160			FG 1 DI 1 SCALA 1:200		

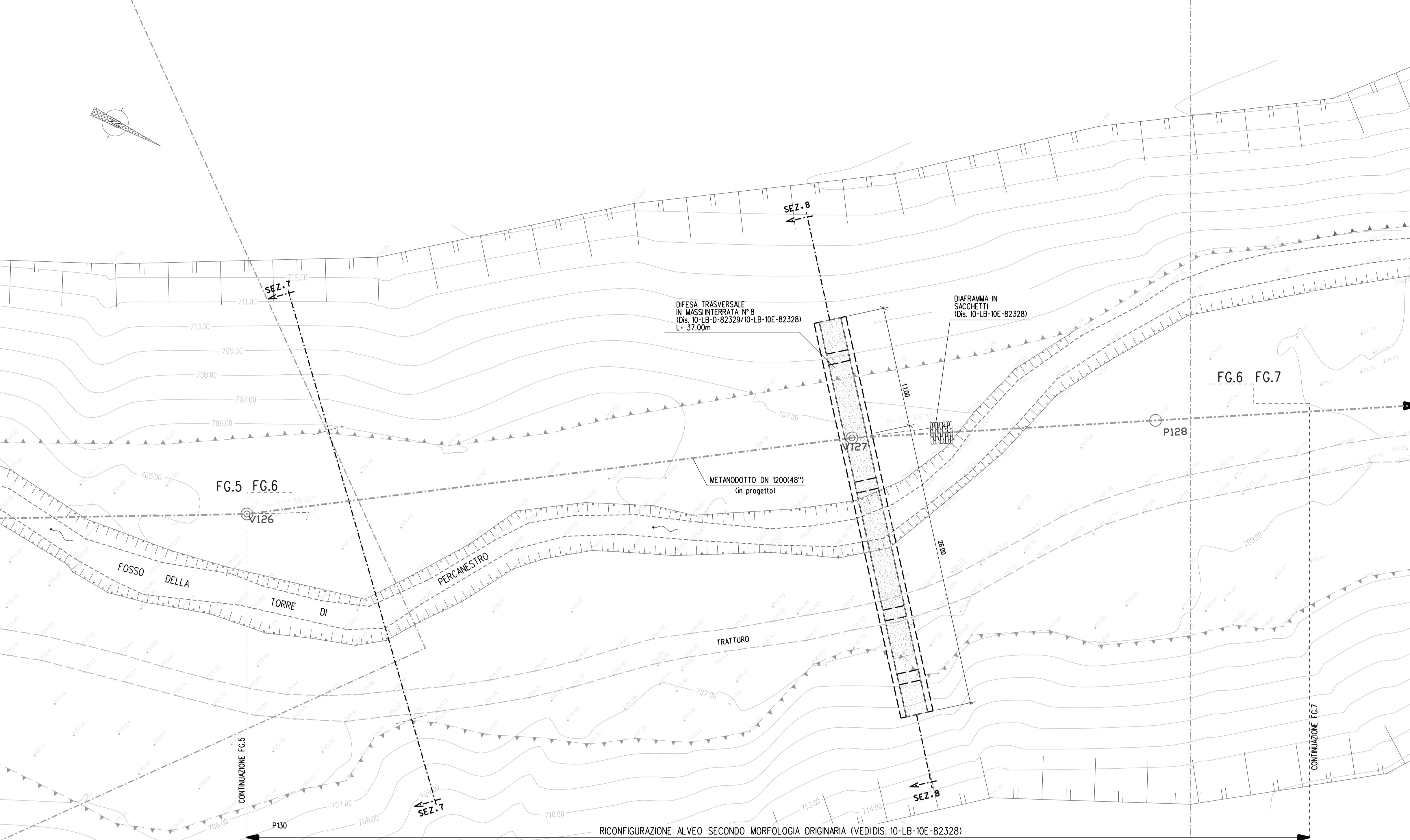

PROFILO SCALA 1:200

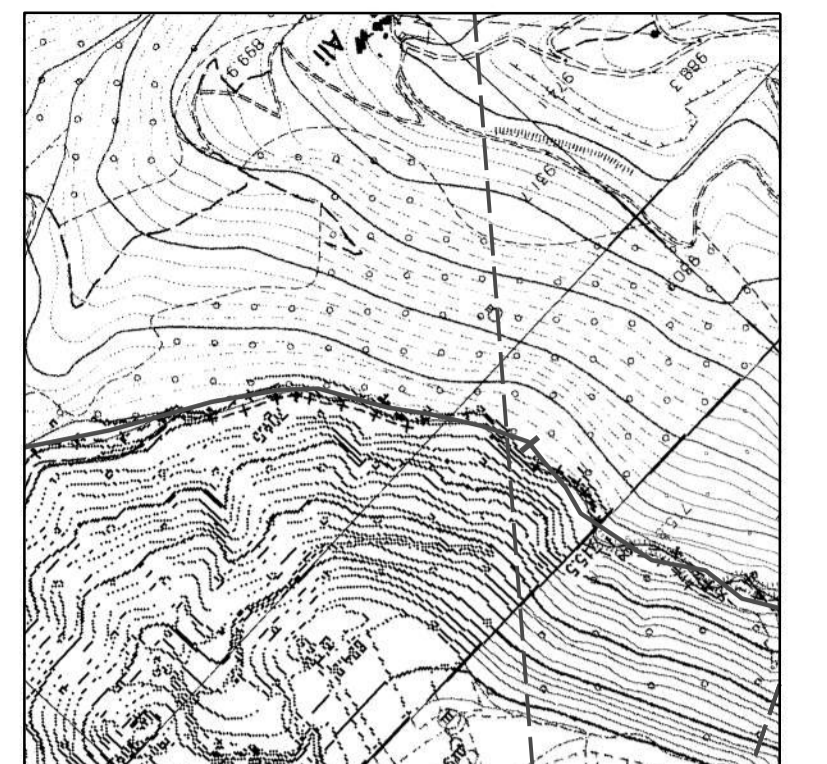
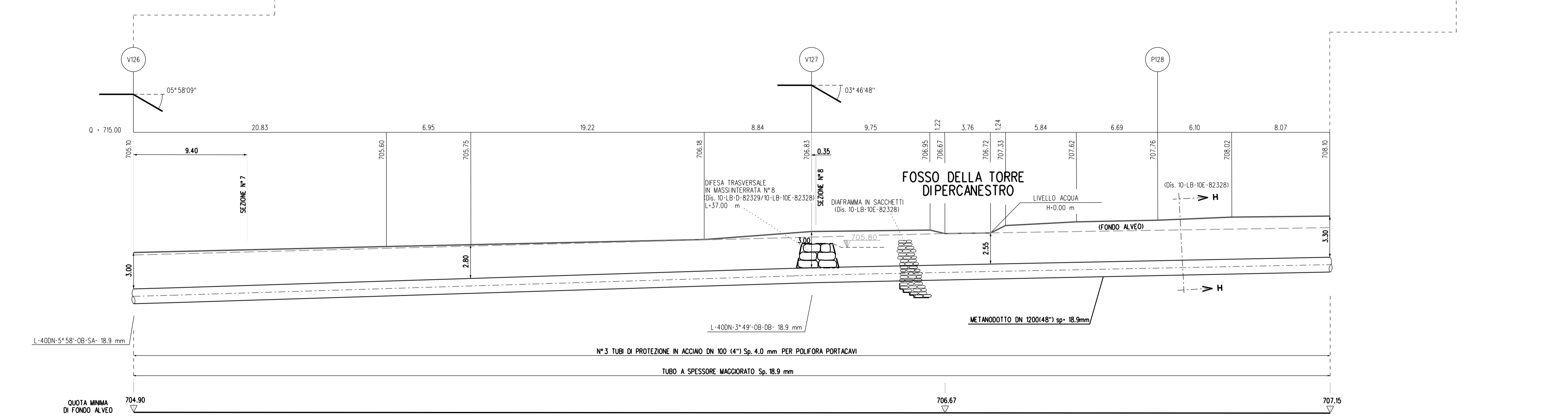

COROGRAFIA 1:10000
Foglio CTR 324080

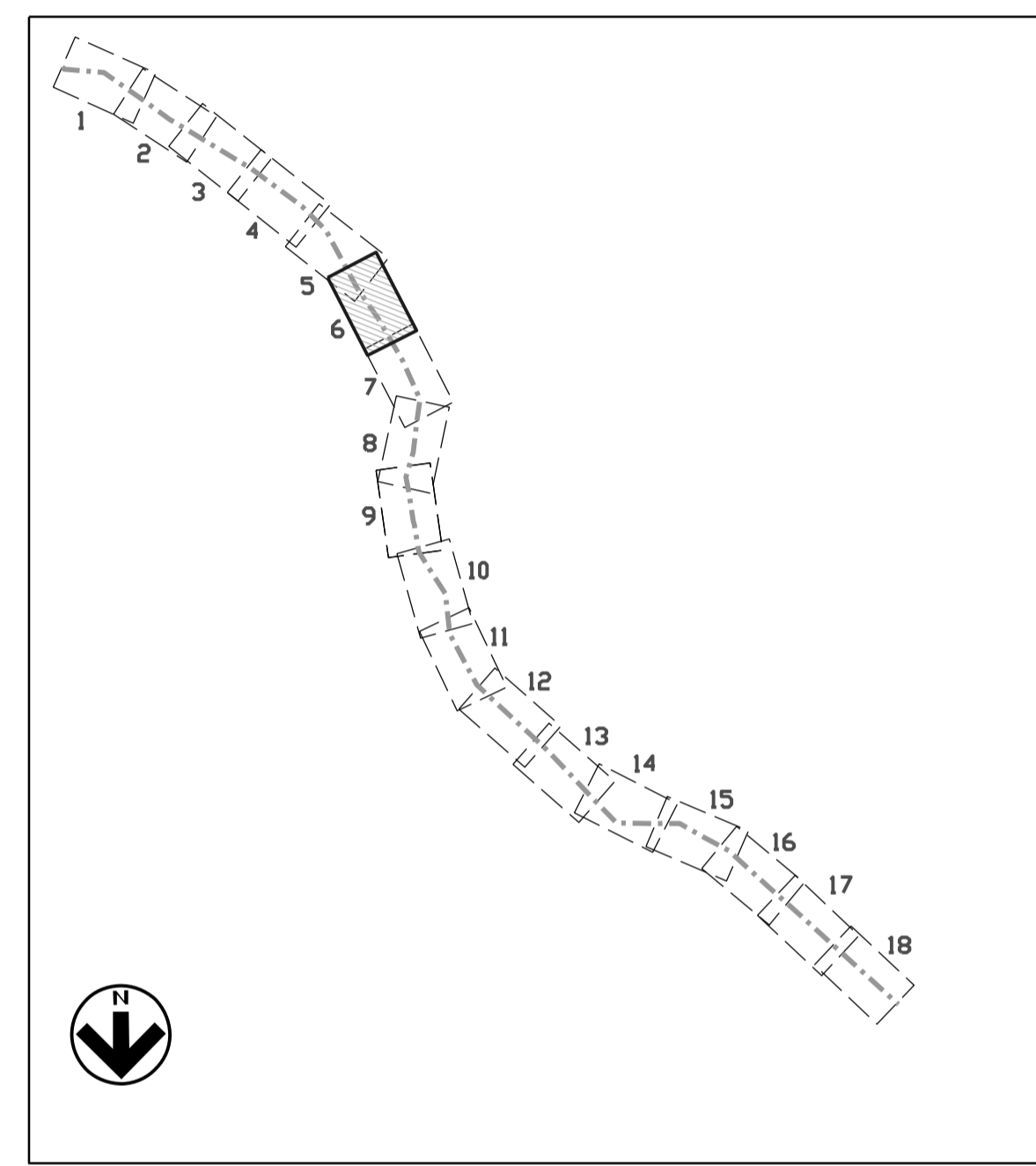

PIANTA CHIAVE

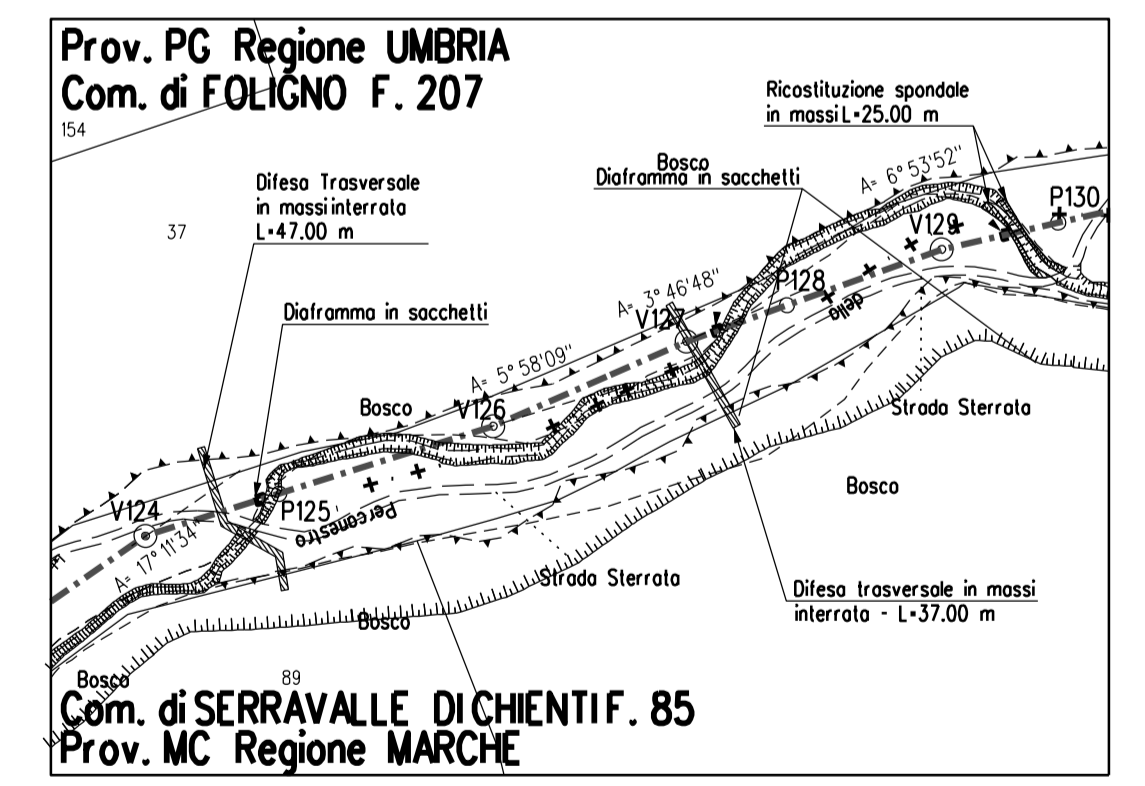

Prov. PG Regione UMBRIA
Com. di FOLIGNO F. 207
Com. di SERRAVALLE DI CHIENTI F. 85
Prov. MC Regione MARCHE
STRALCIO PLANIMETRICO 1:2000
Com. di FOLIGNO F. 207
Com. di SERRAVALLE DEL CHIENTI F. 85

Rev	DATA	EMMISSIONE PER PERMESSI	DESCRIZIONE	M. MELETTI	G. AIUDI	ABRUM G. BRU APPROVATO AUTORIZZATO
6	18/12/2023	EMMISSIONE PER PERMESSI	PROGETTISTA snam TECNICAP ENERGIEN techfem			COMMESSA NO/R22356
METANODOTTO: SULMONA - FOLIGNO DN 1200 mm (48") P=75 bar 12° TRONCO VISSO - FOLIGNO				DIS. N. 10-LB-B-82314		
PERCORRENZA FOSSO DELLA TORRE DI PERCANESTRO DA V113 A V160				REVISIONE 6 FG 1 DI 1 SCALA 1:200		

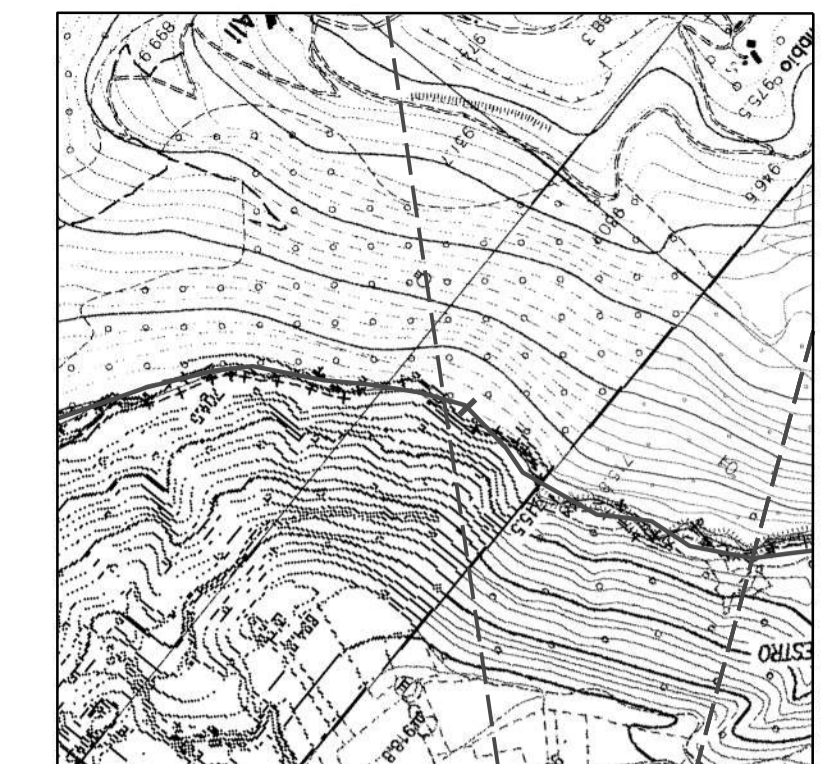
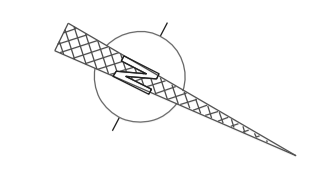

COROGRAFIA 1:10000
Foglio CTR 324080

FG.7 FG.8

FG.6 FG.7

METANODOTTO DN 1200 (48")
(in progetto)

DIAFRAMMA IN SACCHETTI
(Dis. 10-LB-10E-82328)

RICOSTITUZIONE SPONDALE IN MASSI
(Dis. 10-LB-10E-82328)
L= 25.00m

V129

P130

V131

TRATTURO

CONTINUAZIONE FG.8

CONTINUAZIONE FG.6

PERCANESTRO

RICONFIGURAZIONE ALVEO SECONDO MORFOLOGIA ORIGINARIA (VEDI DIS. 10-LB-10E-82328)

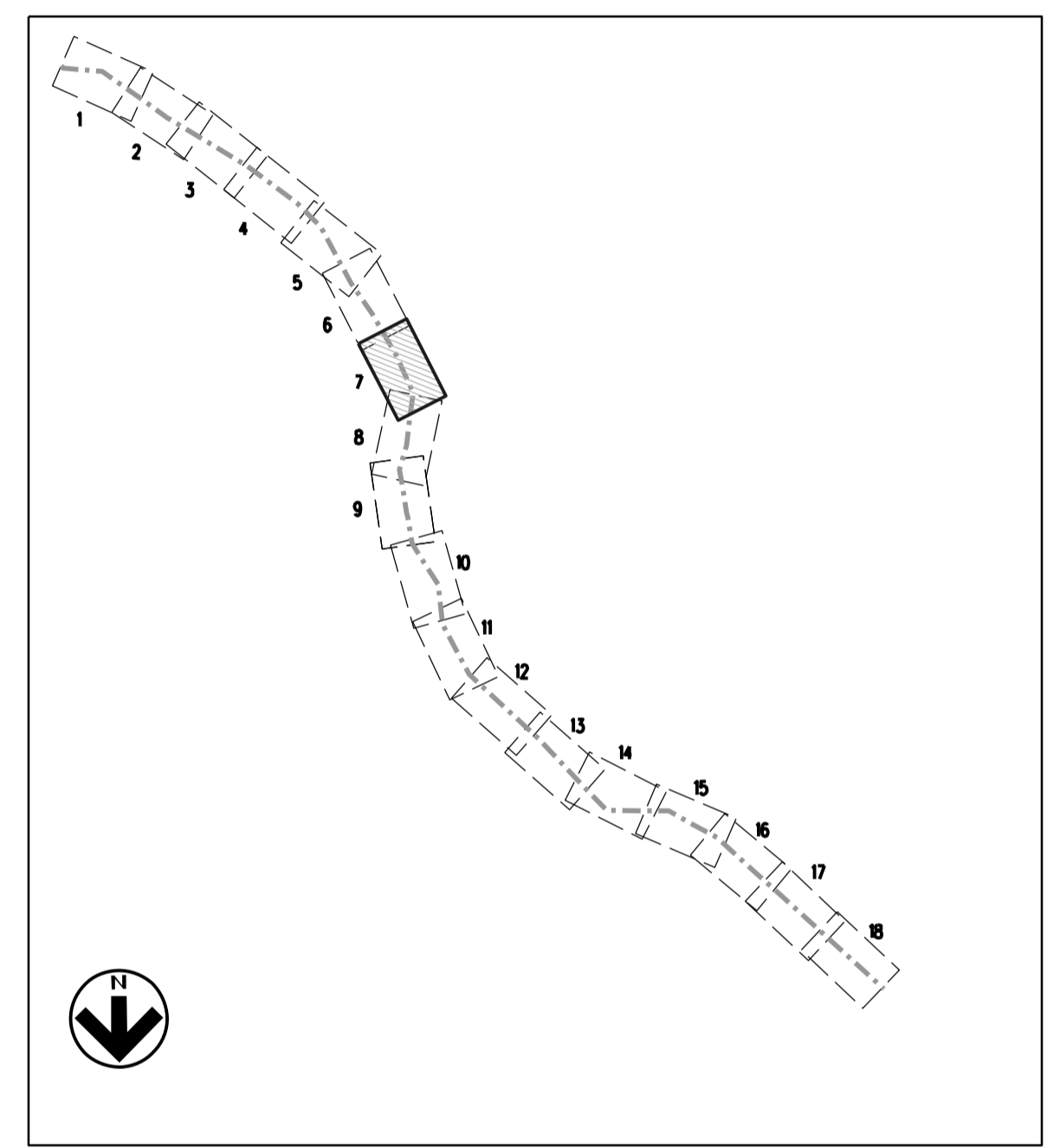

PIANTA CHIAVE

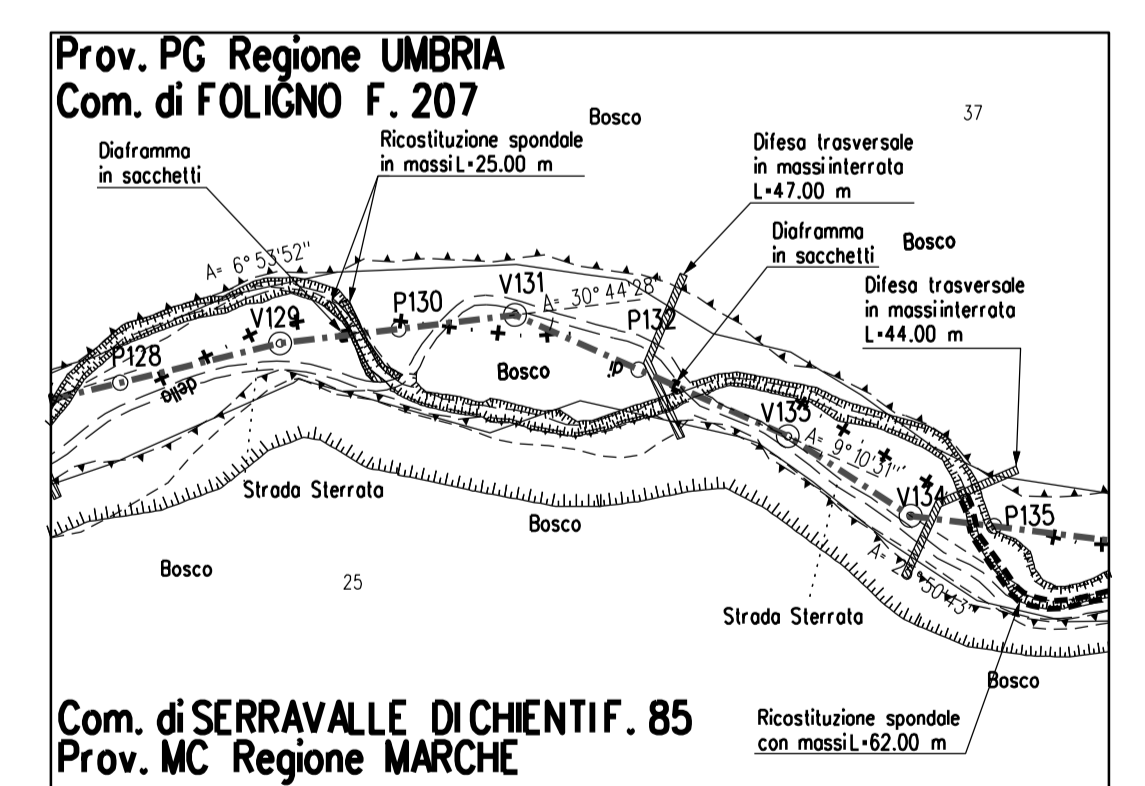

STRALCIO PLANIMETRICO 1:2000
Com. di FOLIGNO F.207
Com. di SERRAVALLE DEL CHIANTI F.85

PROFILO SCALA 1:200

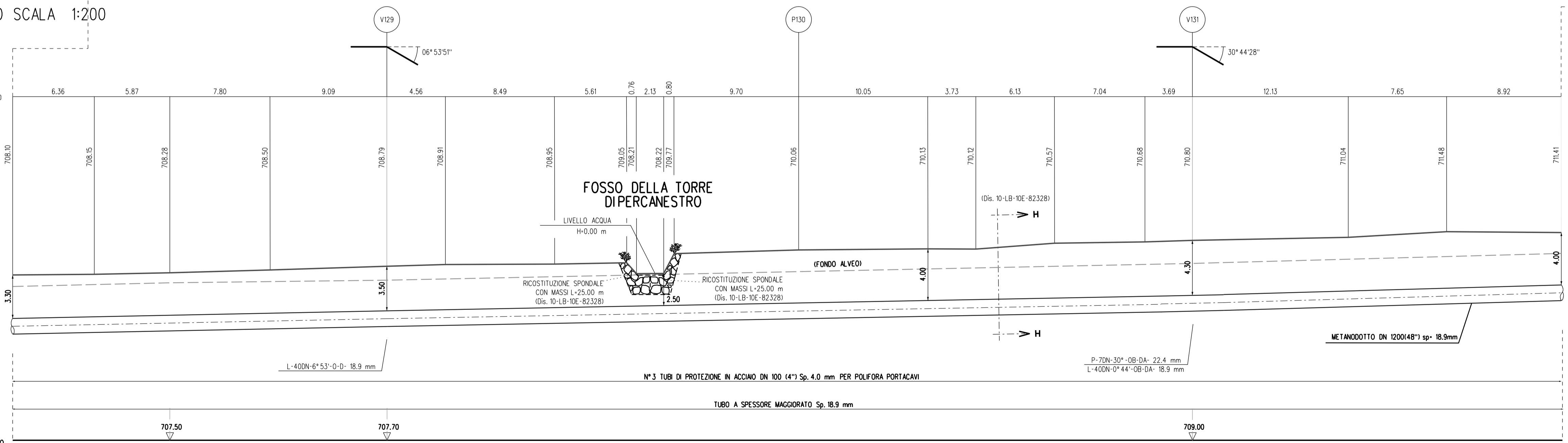

QUOTA MINIMA DI FONDO ALVEO

6	18/12/2023	EMMISSIONE PER PERMESSI	M MELETTI	G AIUDI	ABRUM G.B.M.
Rev	DATA	DESCRIZIONE	ELABORATO	VERIFICATO	APPROVATO AUTORIZZATO
		PROGETTISTA snam TECN techfem Rif. T.E.N.: 2295-112-DW-3545-05	COMMESSA NO/R22356	CODICE TECNICO	
METANODOTTO: SULMONA - FOLIGNO DN 1200 mm (48") P=75 bar			DIS. N. 10-LB-B-82314		
12° TRONCO VISSO - FOLIGNO			REVISIONE 6		
PERCORRENZA FOSSO DELLA TORRE DI PERCANESTRO DA V113 A V160			FG	1	DI 1
			SCALA	1:200	

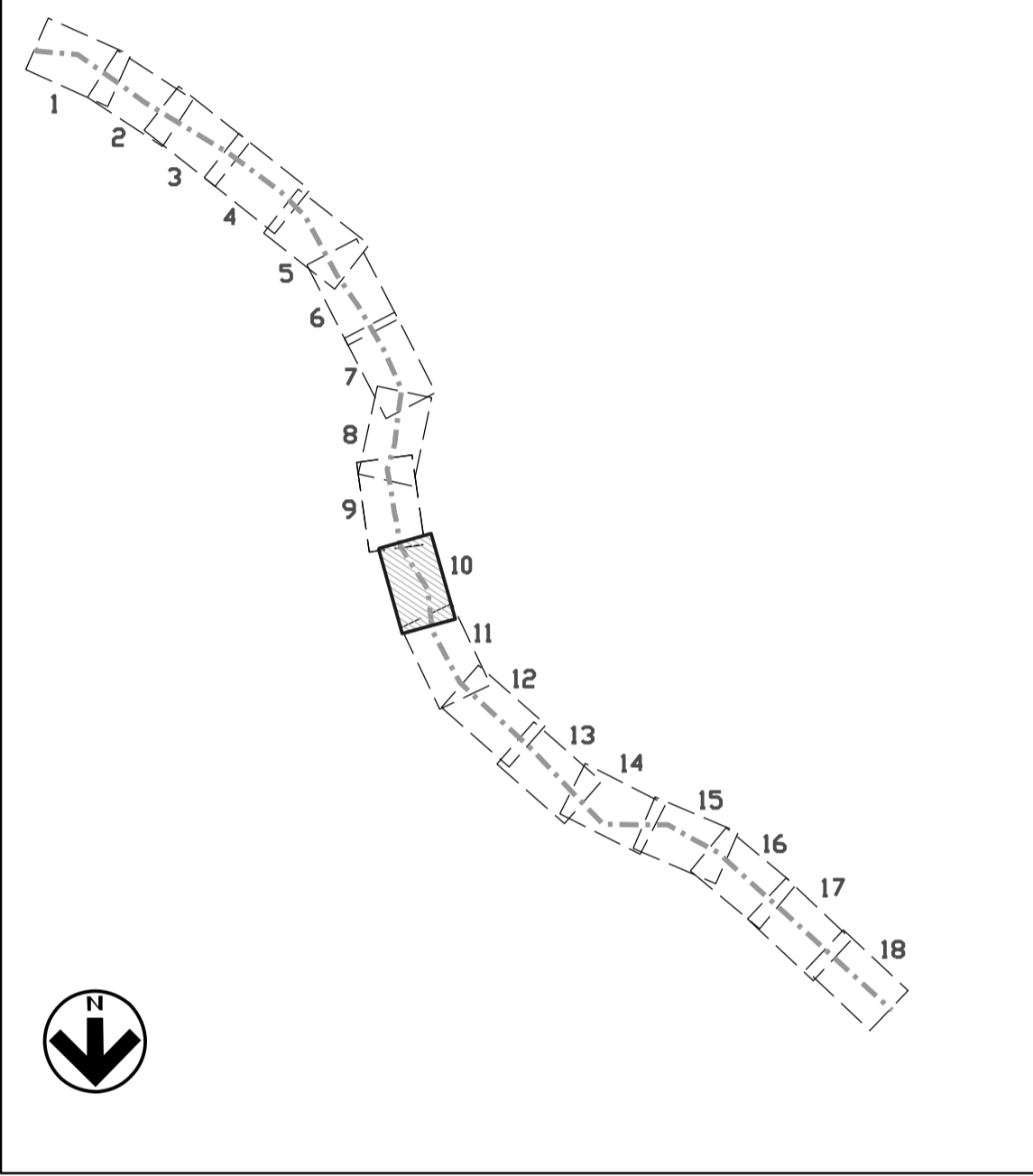
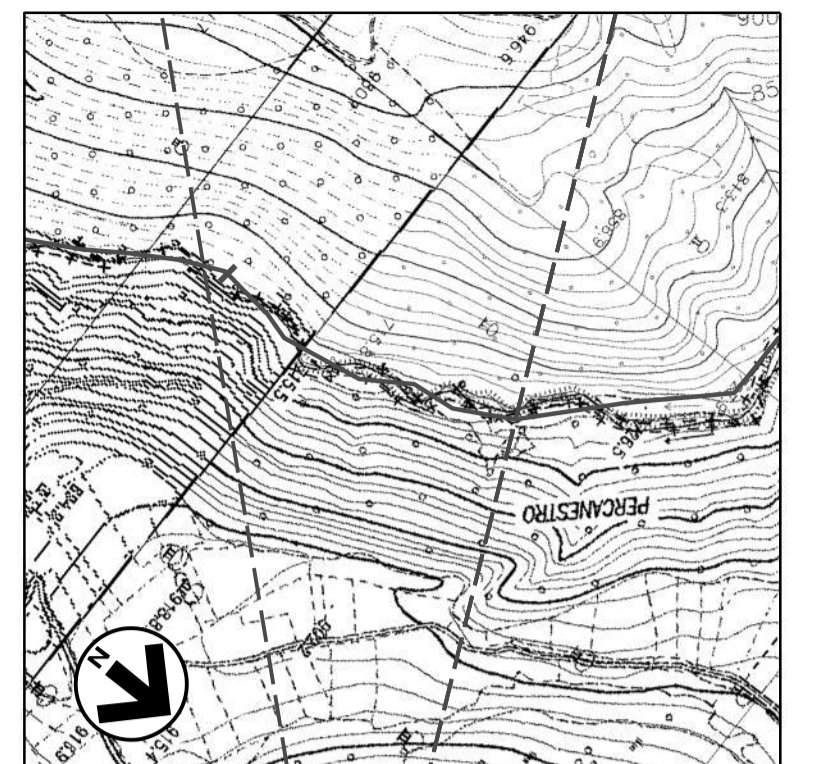
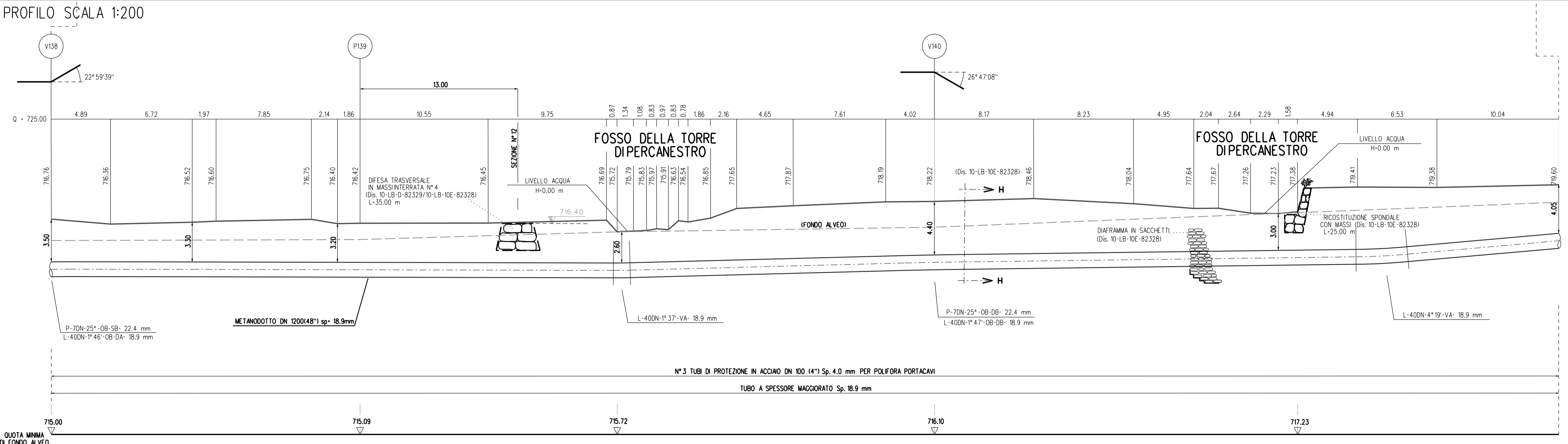
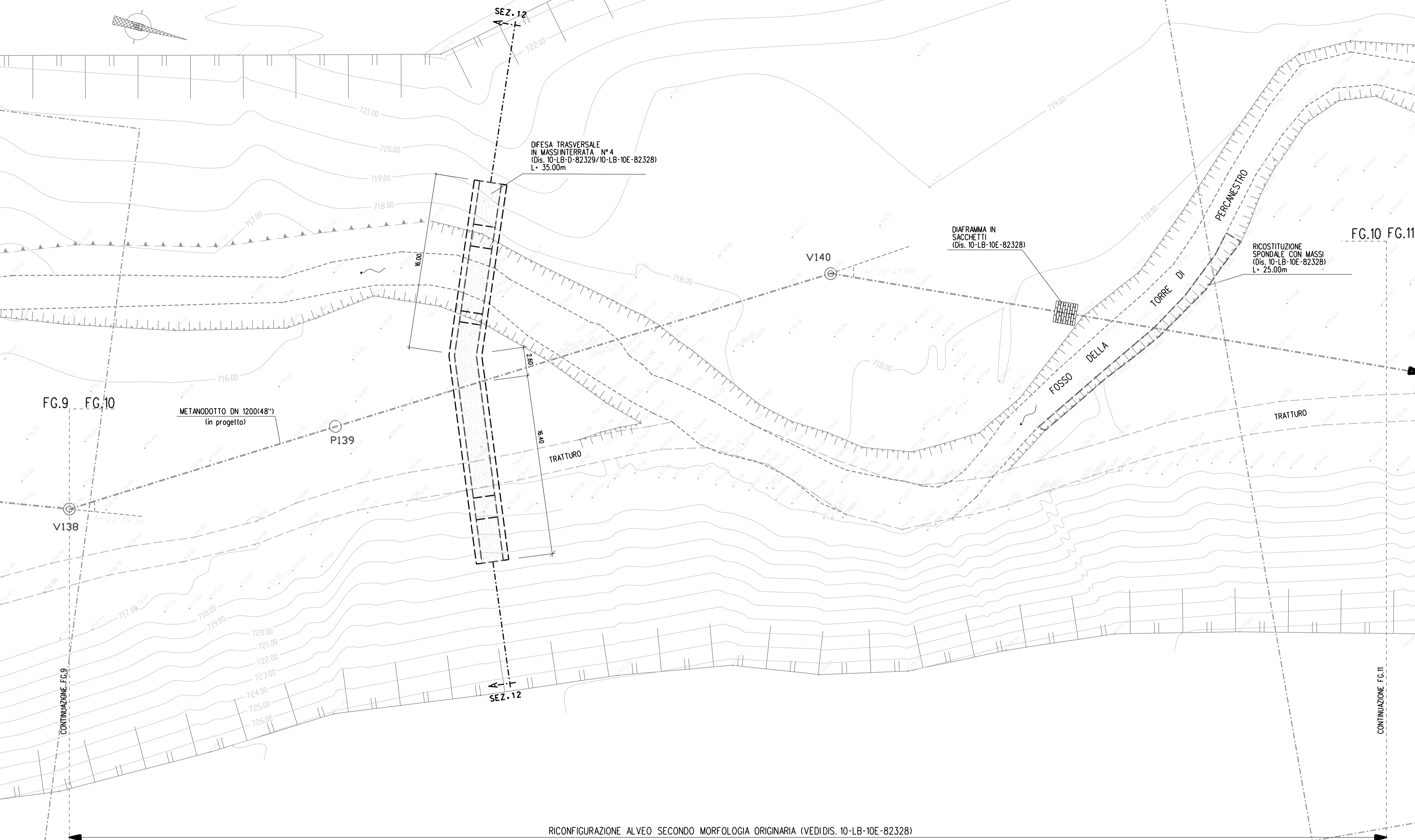

PIANTA CHIAVE

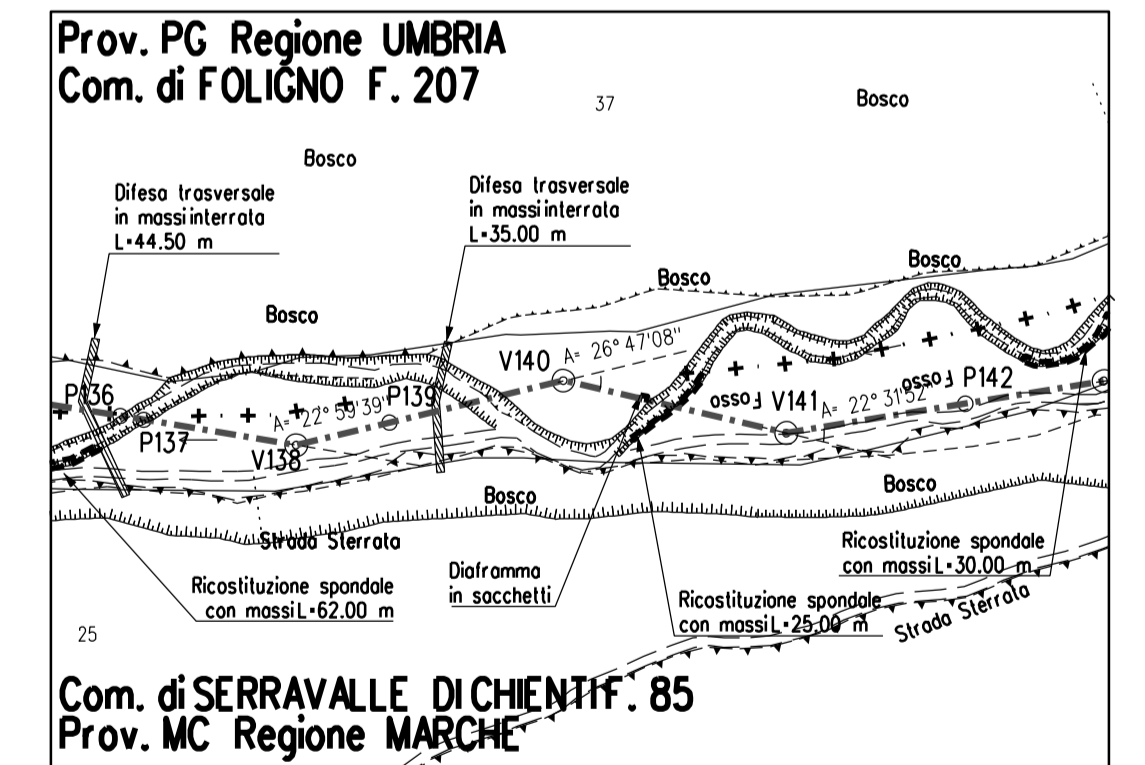

6	18/12/2023	EMISSIONE PER PERMESSI	M MELETTI	G AIUDI	ABRAM G. BRUNO APPROVATO AUTORIZZATO
Rev	DATA	DESCRIZIONE	ELABORATO	VERIFICATO	CODICE TECNICO
		PROGETTISTA snam TEIN techfem Rif. TEN: 2295-112-DW-3545-05	COMMESSA NO/R22356	DIS. N. 10-LB-B-82314	REVISIONE 6
METANODOTTO: SULMONA - FOLIGNO DN 1200 mm (48") P=75 bar 12° TRONCO VISSO - FOLIGNO			FG 1 DI 1 SCALA 1:200		
PERCORRENZA FOSSO DELLA TORRE DI PERCANESTRO DA V113 A V160					

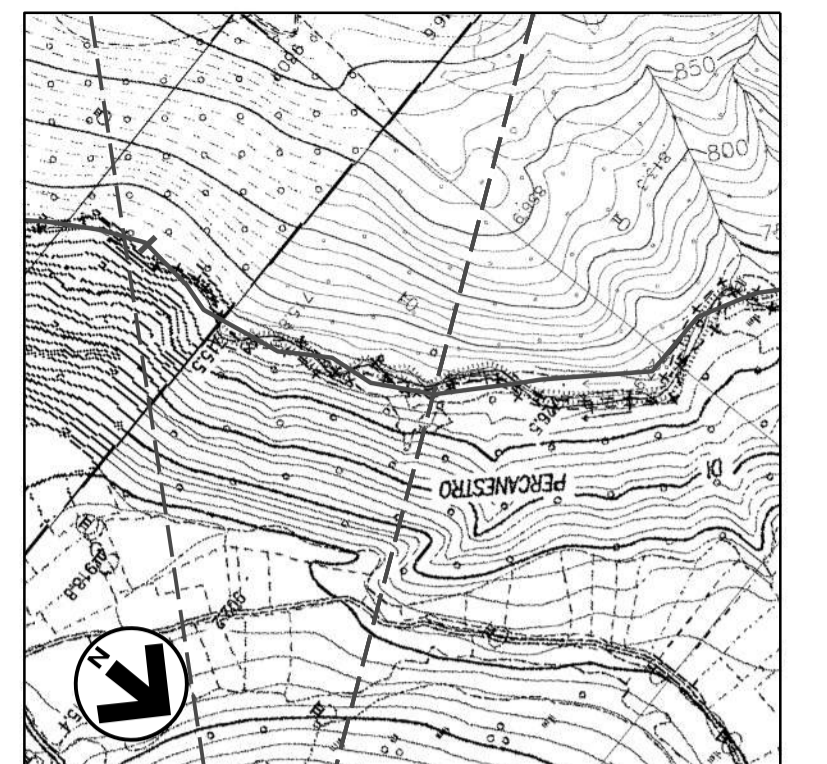

COROGRAFIA 1:10000
Foglio CTR 324040

FG.11 FG.12

FG.10 FG.11

FOSSO DELLA TORRE DI PERCANESTRO

METANODOTTO DN 1200(48")
(in progetto)

P142

RICOSTITUZIONE SPONDALE CON MASSI
(Dis. 10-LB-10E-82328)
L= 30.00m

V143

TRATTURO

V141

CONTINUAZIONE FG.12

CONTINUAZIONE FG.10

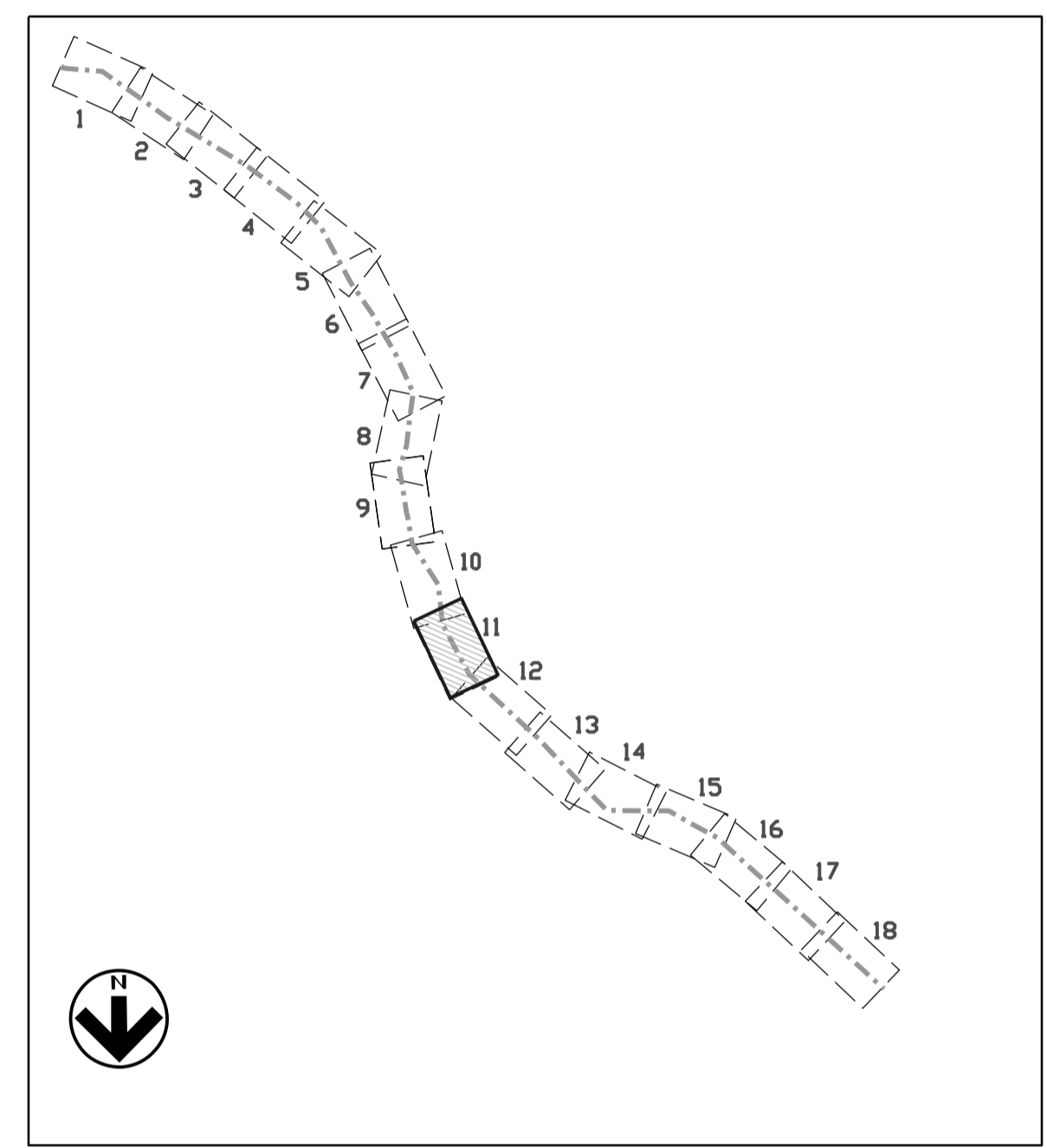
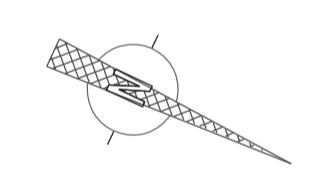

PIANTA CHIAVE

RICONFIGURAZIONE ALVEO SECONDO MORFOLOGIA ORIGINARIA (VEDI DIS. 10-LB-10E-82328)

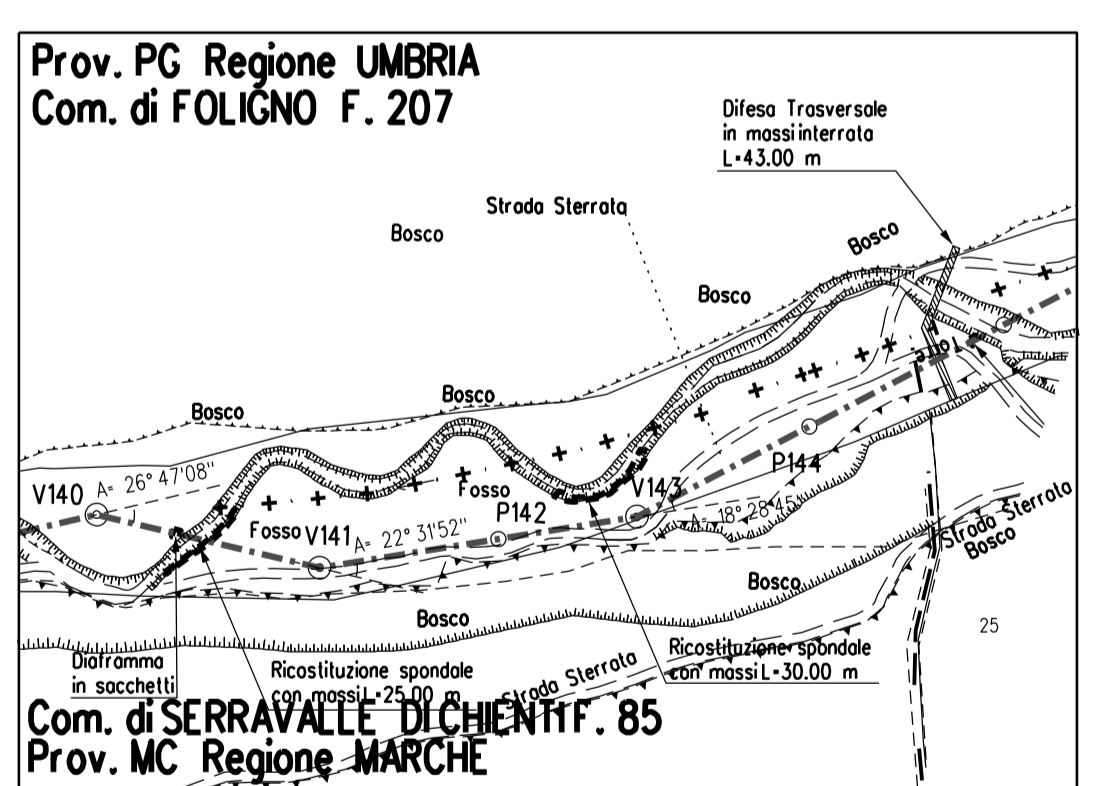

STRALCIO PLANIMETRICO 1:2000
Com. di FOLIGNO F.207
Com. di SERRAVALLE DEL CHIENTI F.85 - F.82

PROFILO SCALA 1:200

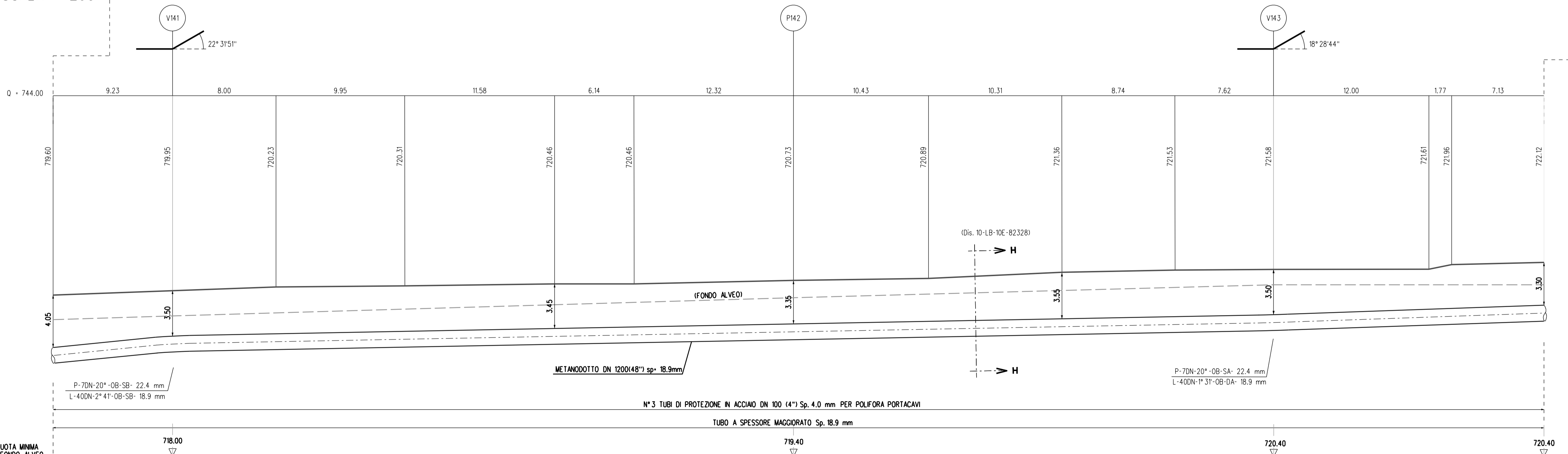

QUOTA MINIMA DI FONDO ALVEO

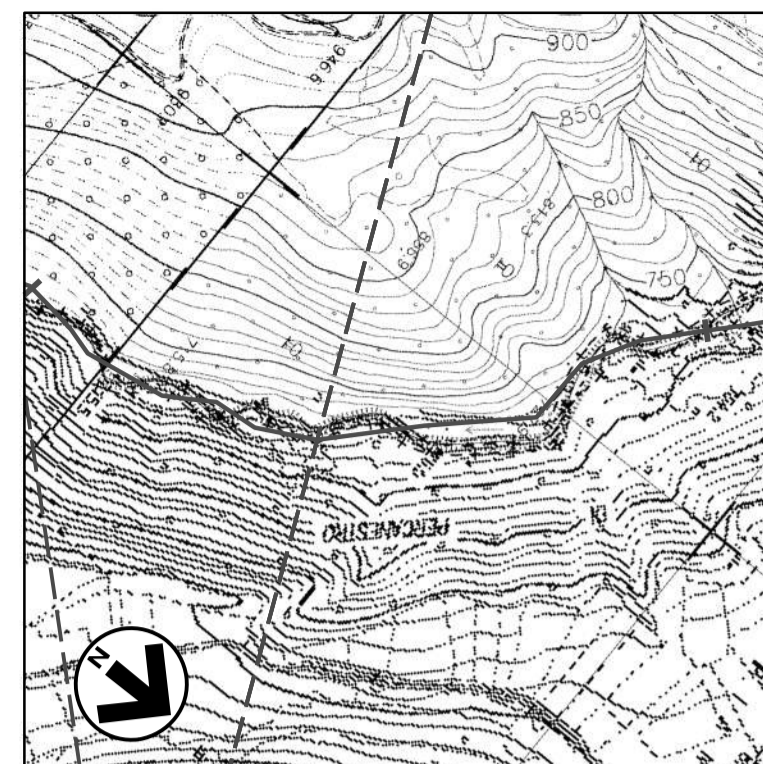

COROGRAFIA 1:10000
Foglio CTR 324040

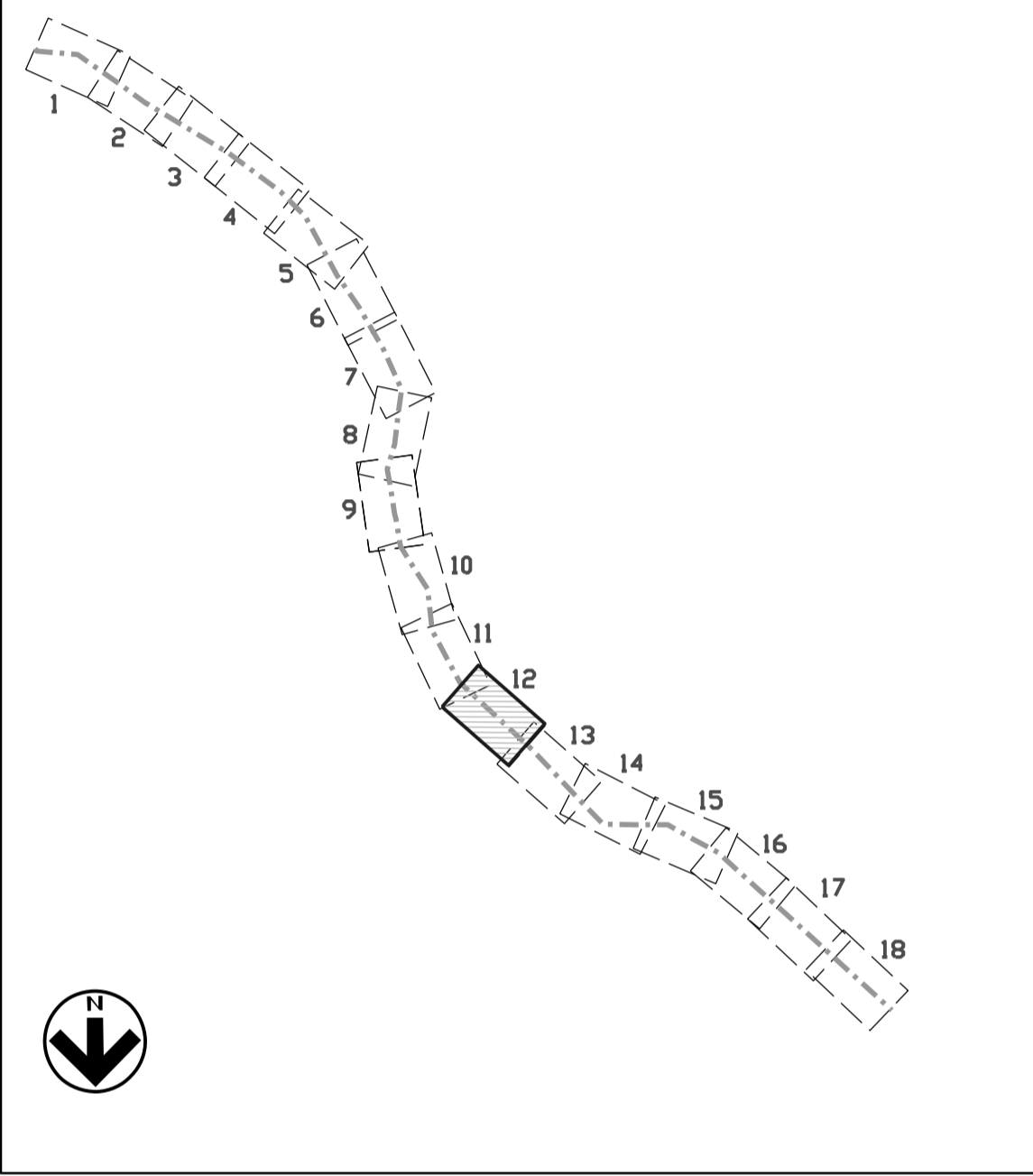

PIANTA CHIAVE

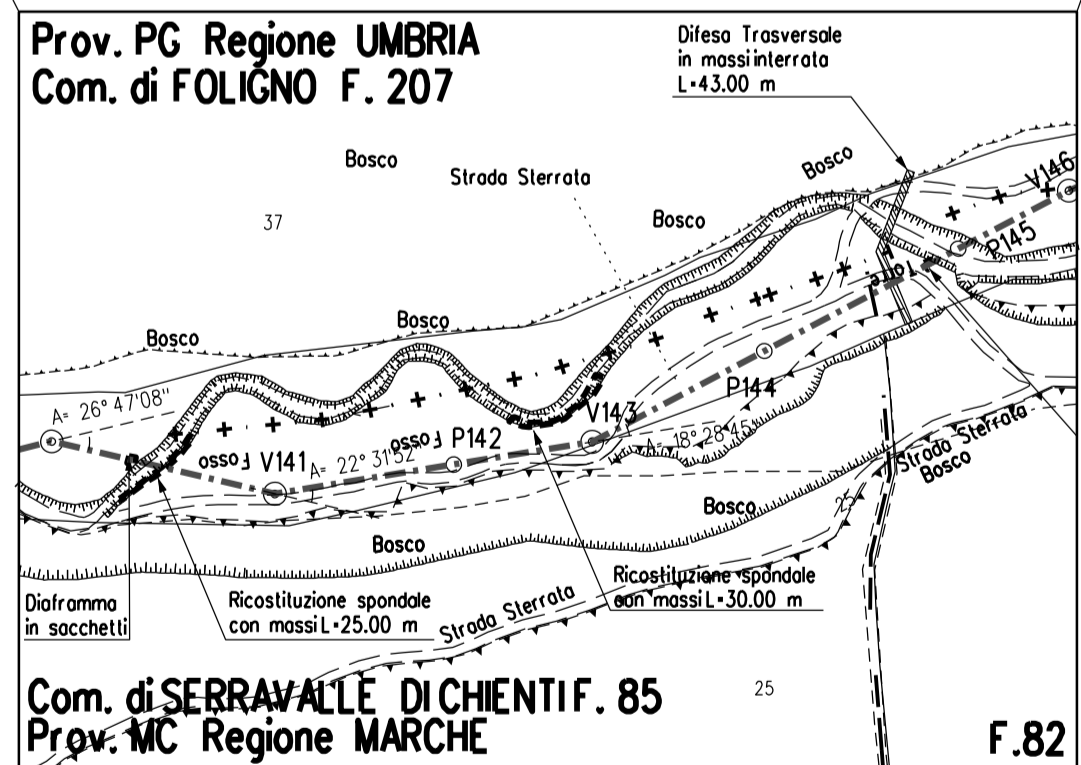

Prov. PG Regione UMBRIA
Com. di FOLIGNO F. 207
Com. di SERRAVALLE DI CHIENFI. 85
Prov. MC Regione MARCHE F. 82
STRALICIO PLANIMETRICO 1:2000
Com. di FOLIGNO F. 207
Com. di SERRAVALLE DEL CHIENFI F. 85-F. 82

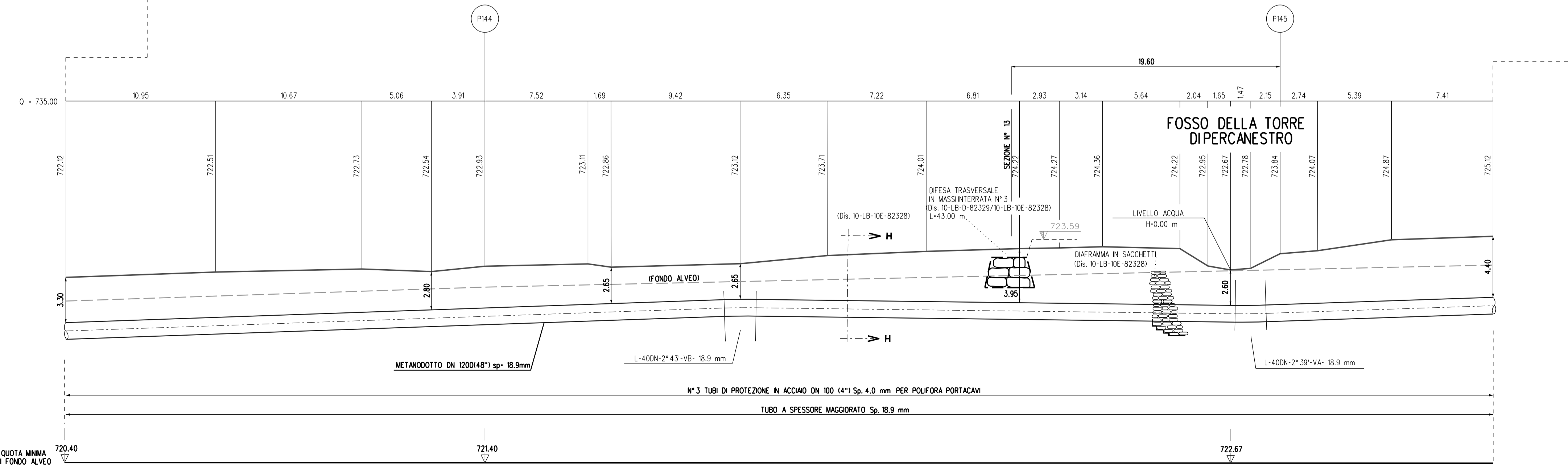

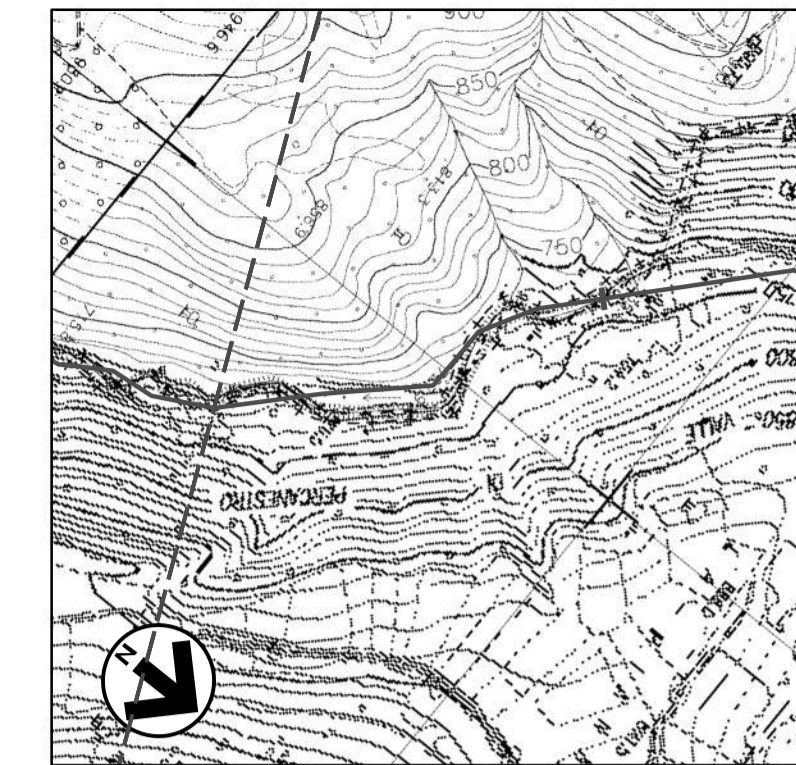
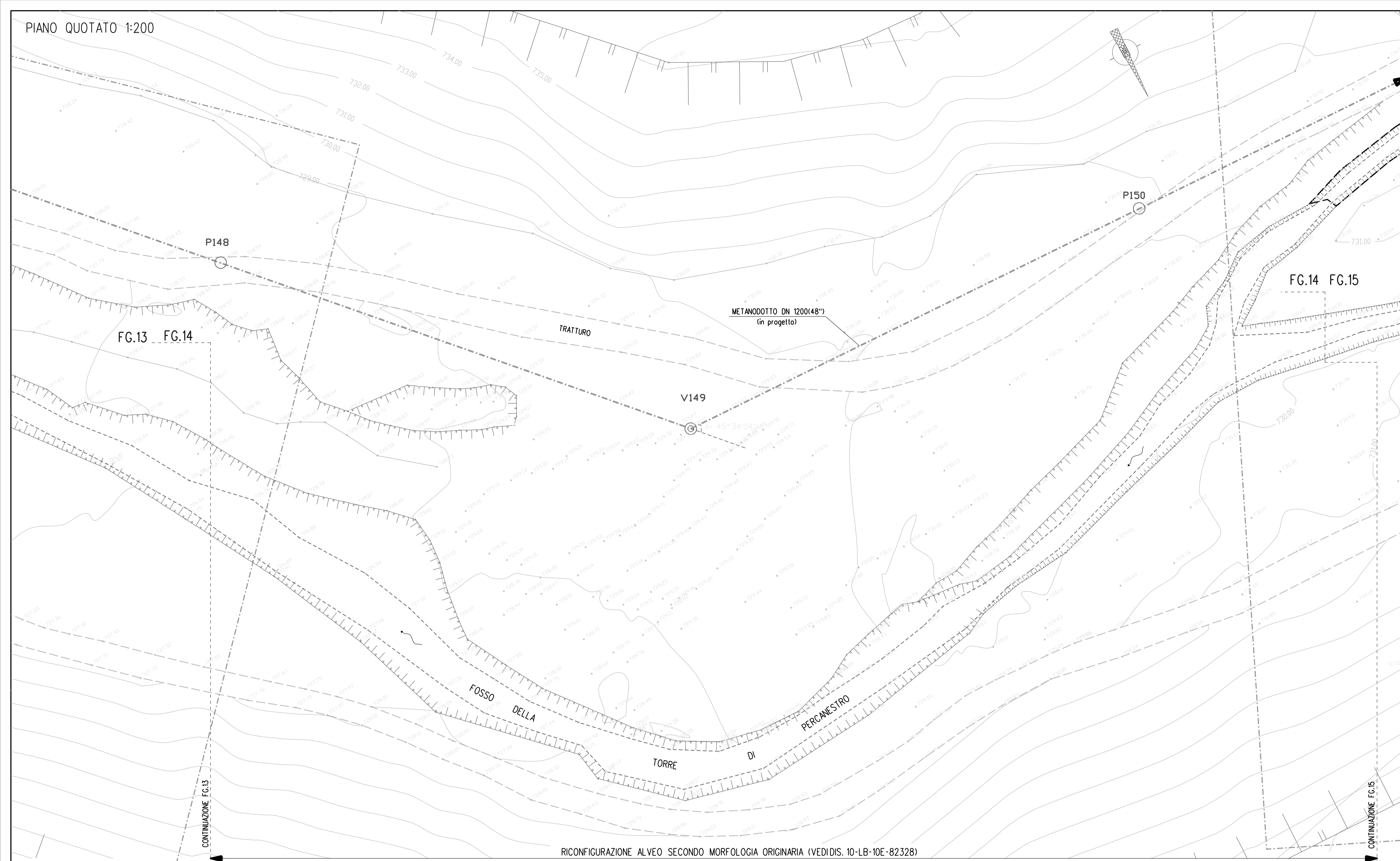

COROGRAFIA 1:10000
Foglio CTR 324040

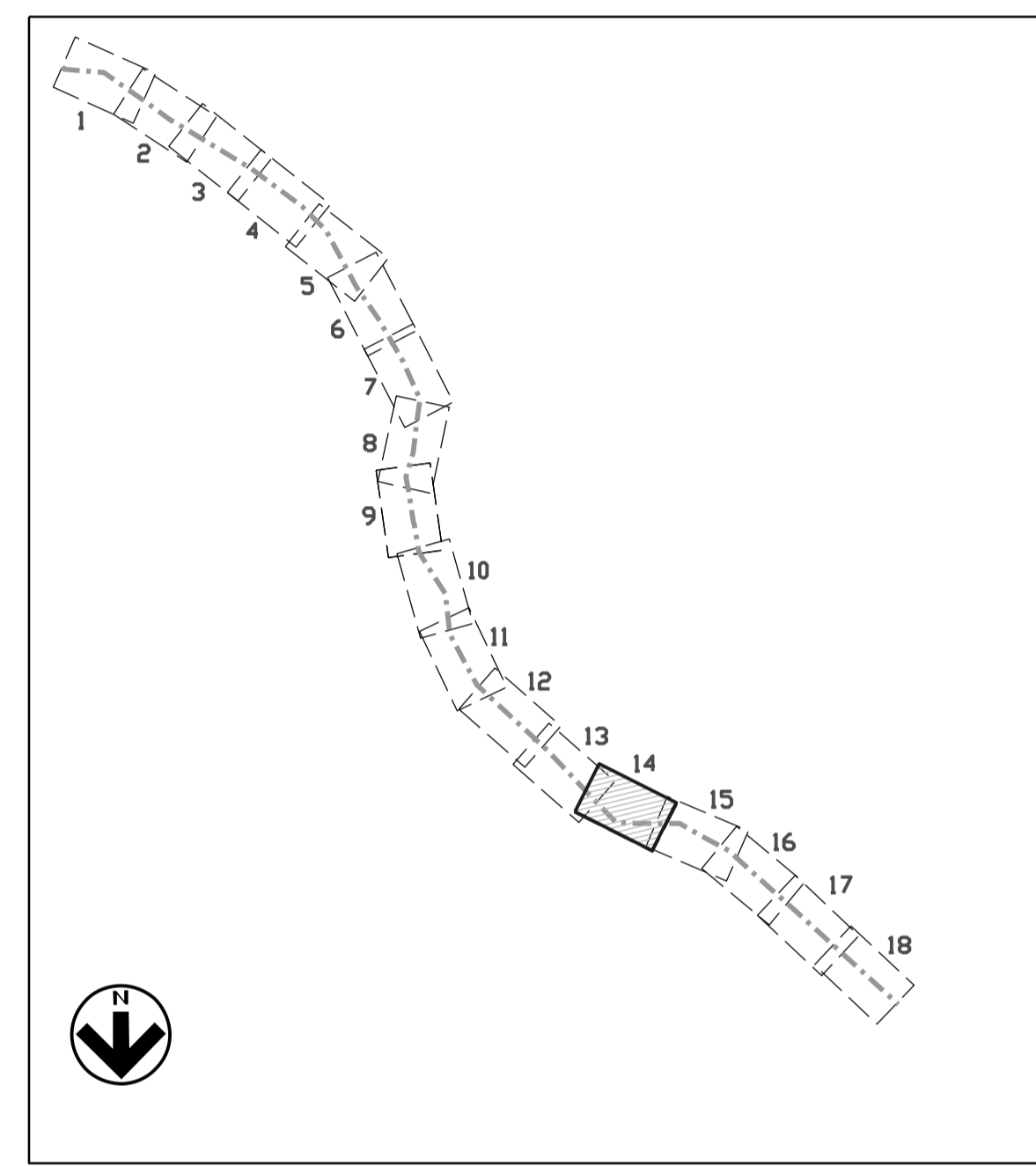

PIANTA CHIAVE

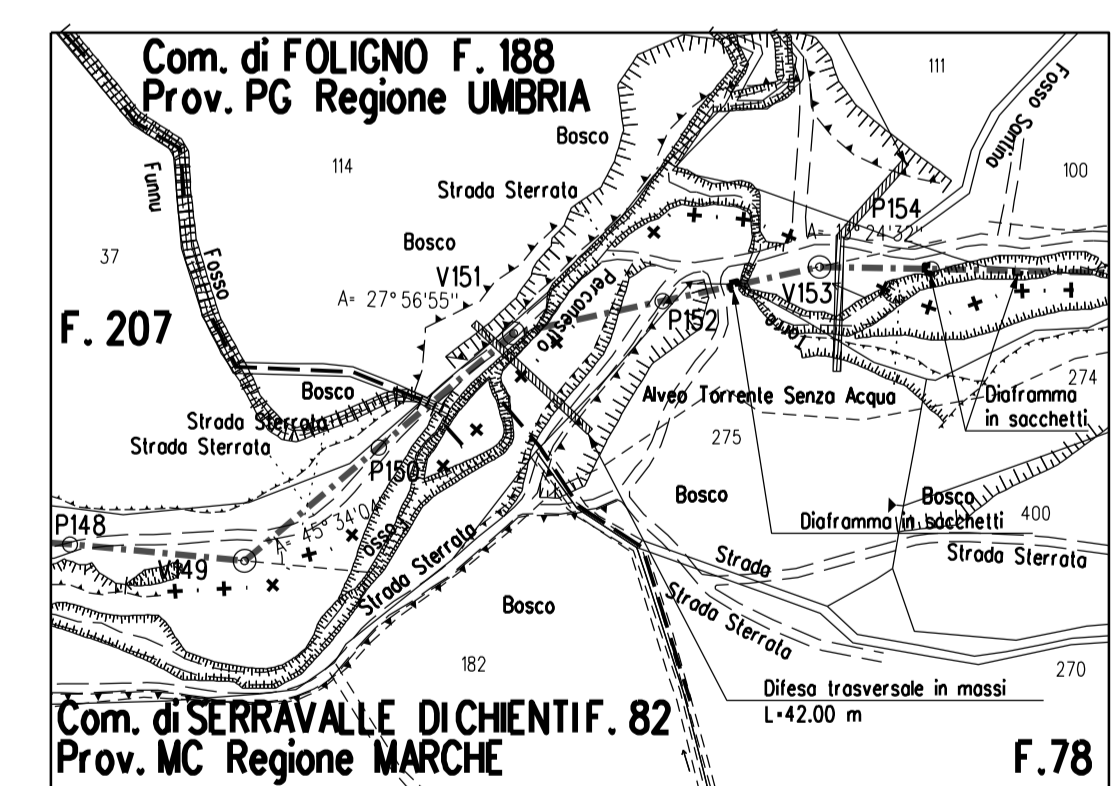

STRALCIO PLANIMETRICO 1:2000
Com. di FOLIGNO F.188 - F.207
Com. di SERRAVALLE DEL CHIENTI F.82 - F.78

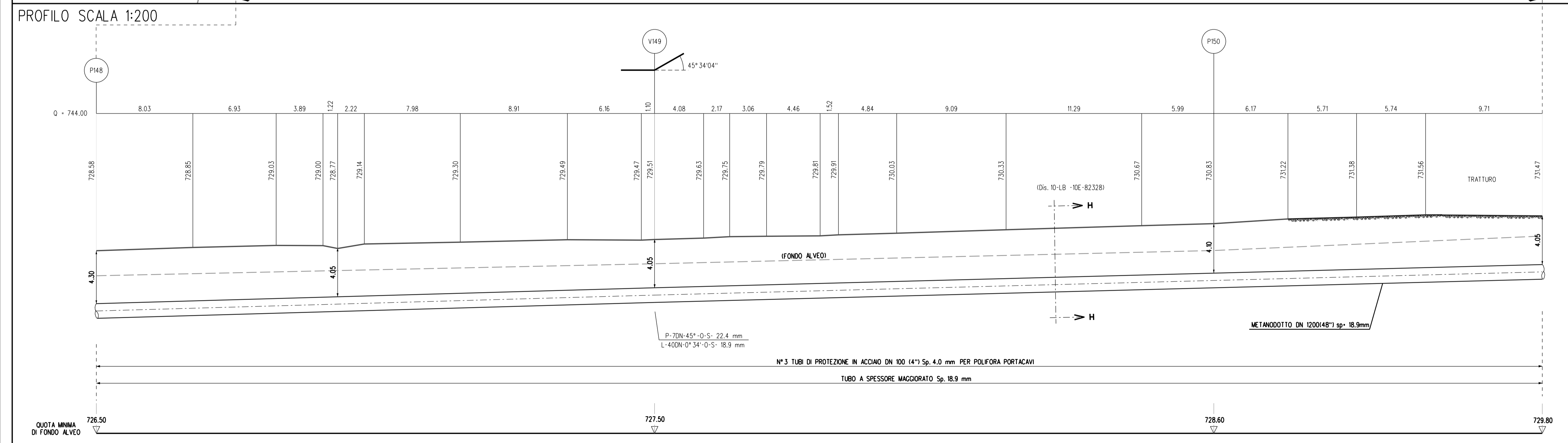

QUOTA MINIMA DI FONDO ALVEO

Rev	DATA	EMMISSIONE PER PERMESSI	DESCRIZIONE	ELABORATI	VERIFICATO	APPROVATO AUTORIZZATO
6	18/12/2023	EMMISSIONE PER PERMESSI		M MELETTI	G AIUDI	ABRUM G.BRUM
			PROGETTISTA	COMMESSA		
			snam	NO/R22356		
			TECNIP ENERGIEN	DIS. N.		
			techfem	10-LB-B-82314		
			Ref.TEN: 2295-112-DW-3545-05	REVISIONE		
			METANODOTTO: SULMONA - FOLIGNO DN 1200 mm (48") P=75 bar	6		
			12° TRONCO VISSO - FOLIGNO	FG 1 DI 1		
			PERCORSO FOSCO DELLA TORRE DI PERCANESTRO DA V113 A V160	SCALA		
				1:200		

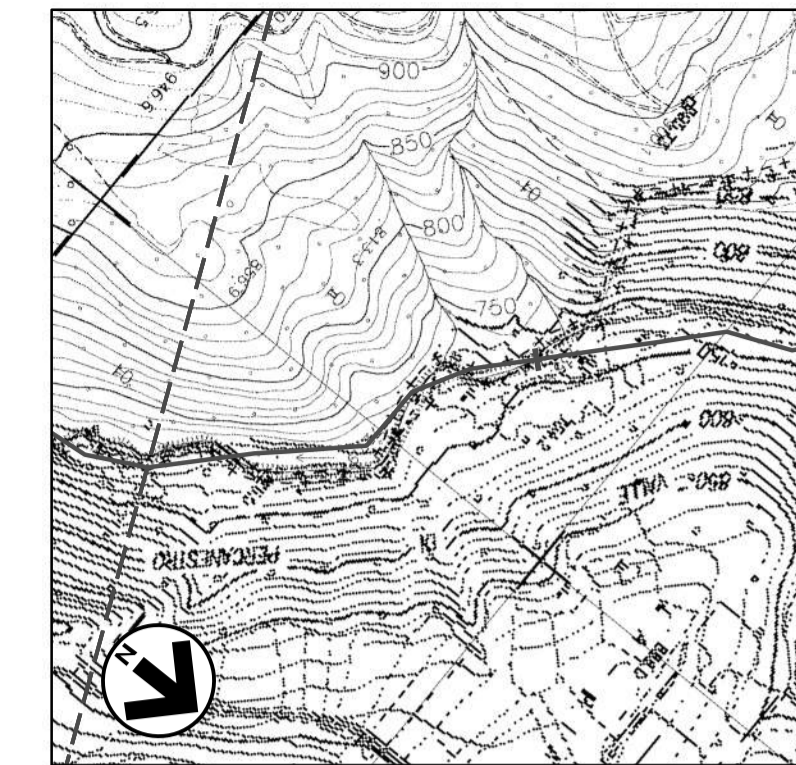
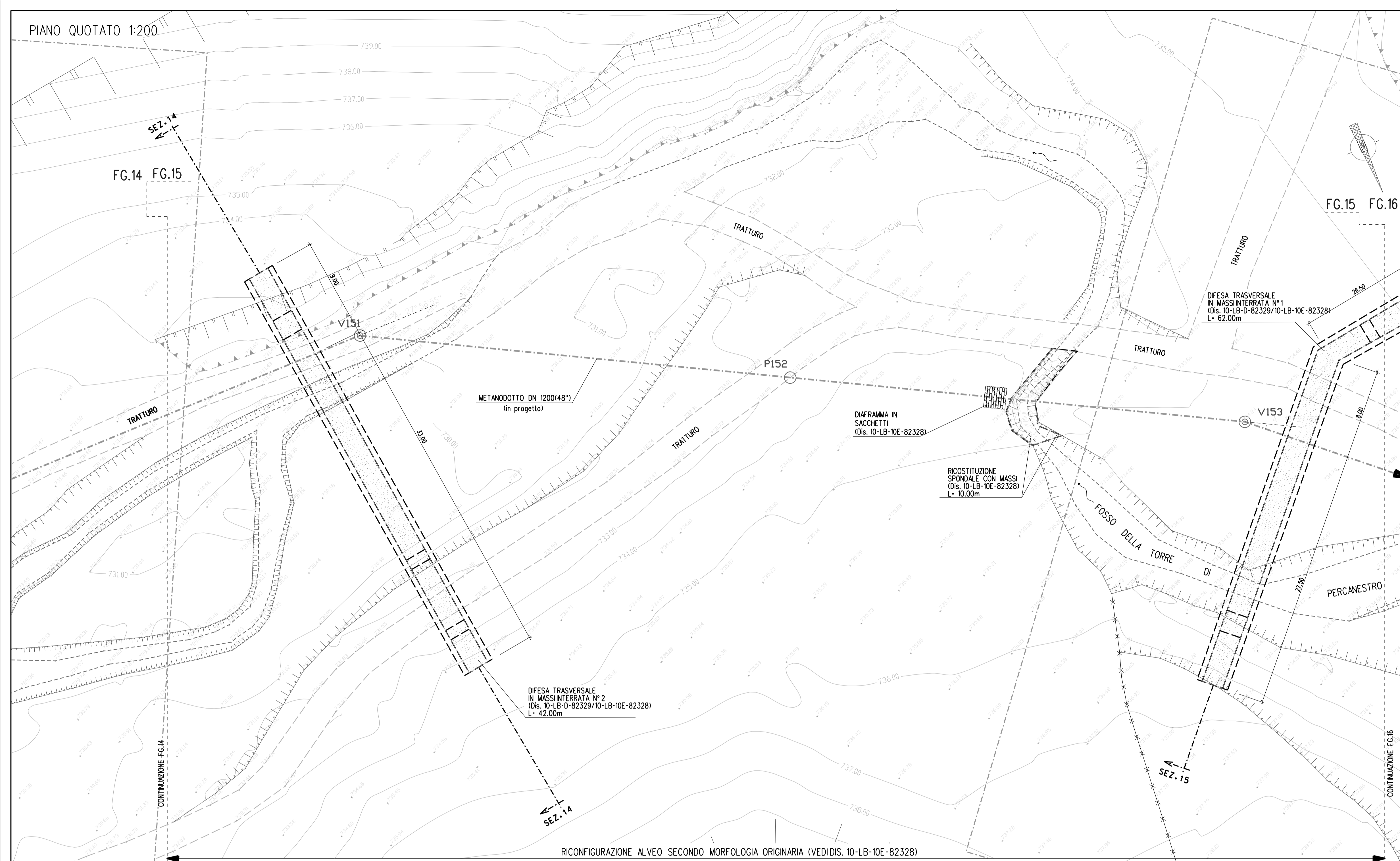

COROGRAFIA 1:10000
Foglio CTR 324040

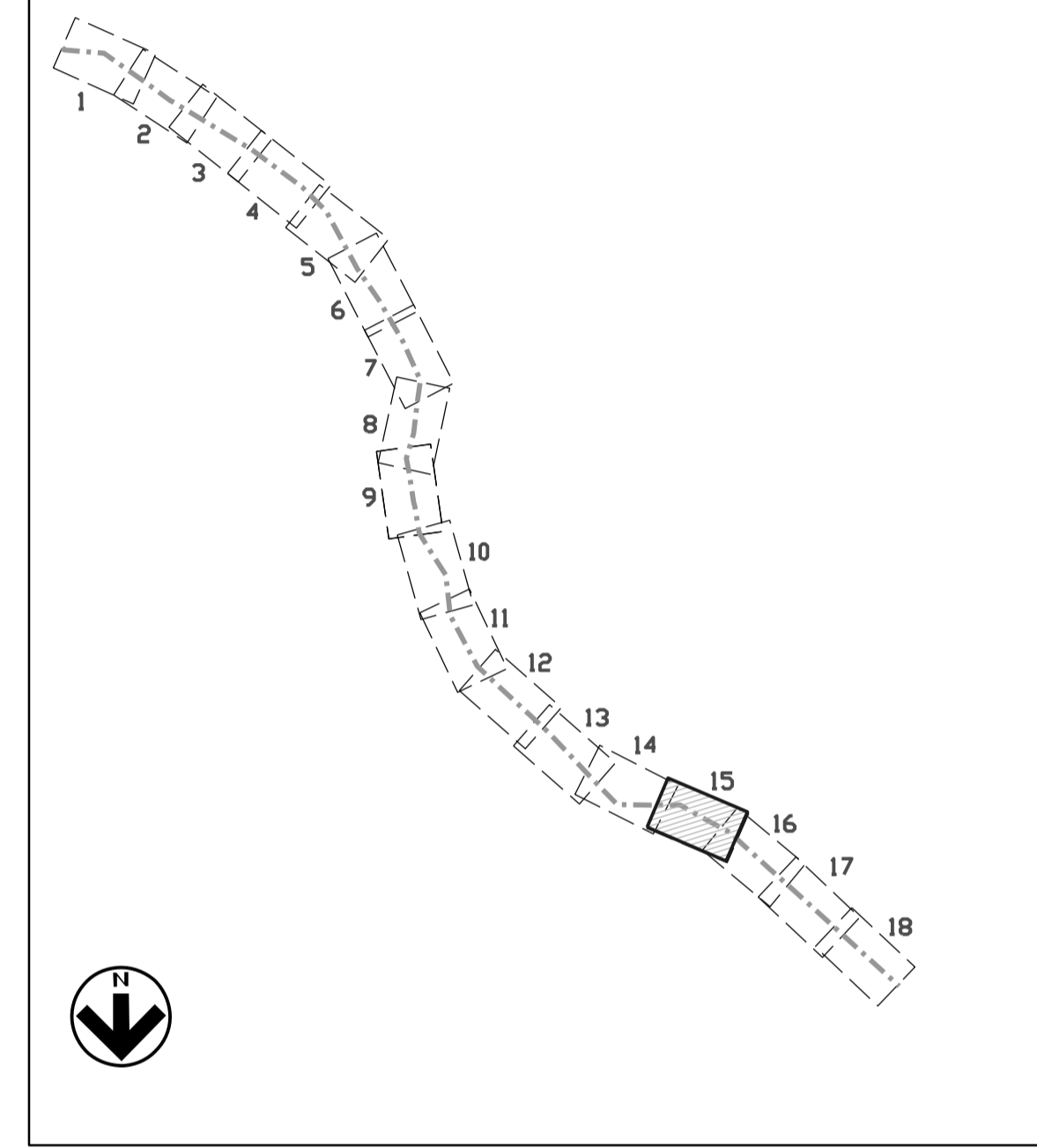

PIANTA CHIAVE

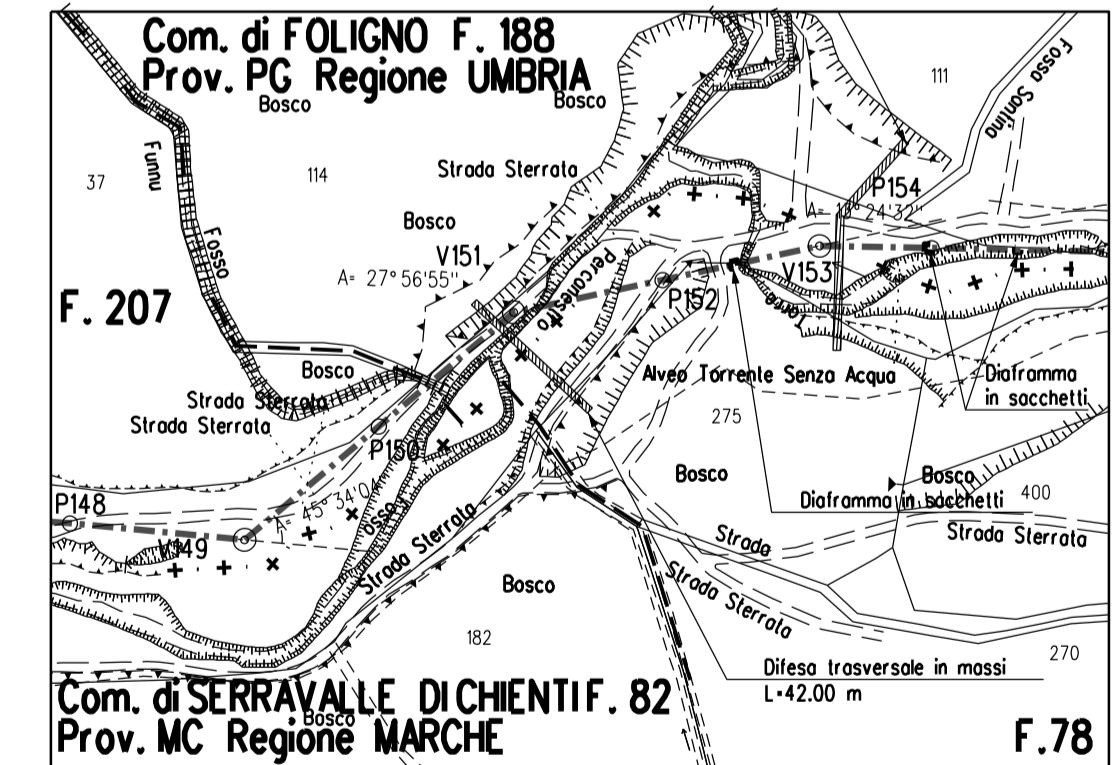

STRALCIO PLANIMETRICO 1:2000
Com. di FOLIGNO F.188 - F.207
Com. di SERRAVALLE DEL CHIENFI F.82 - F.78

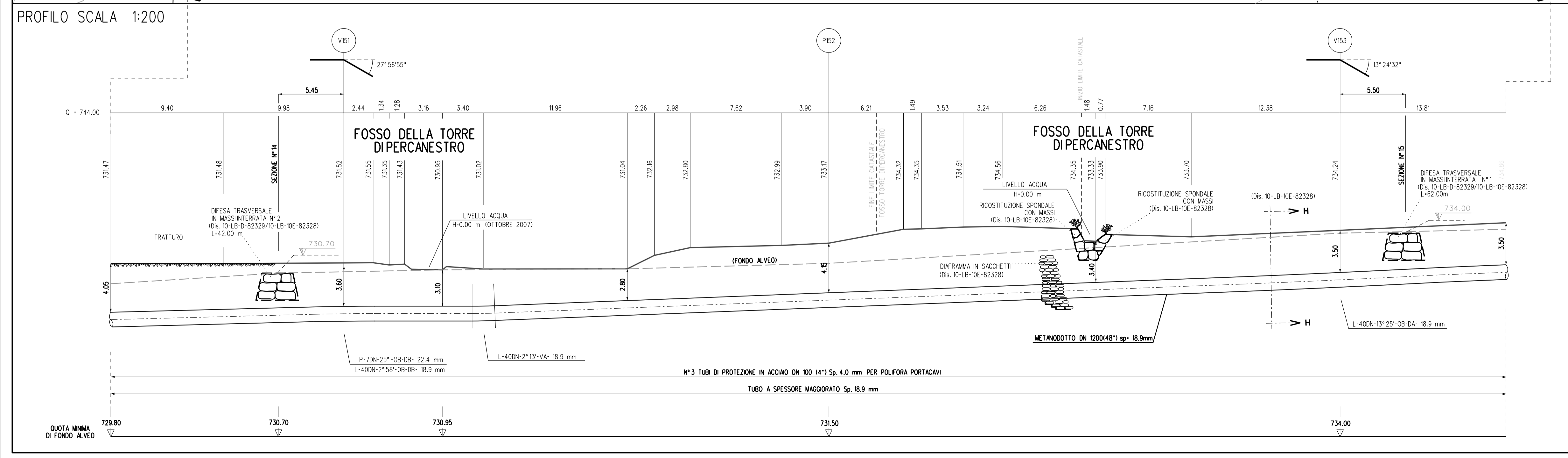

6	18/12/2023	EMISSIONE PER PERMESSI	M MELETTI	G AIUDI	ABRAM G.B.M.
Rev	DATA	DESCRIZIONE	ELABORATO	VERIFICATO	APPROVATO AUTORIZZATO
		PROGETTISTA snam TECN techfem	COMMESSA NO/R22356	CODICE TECNICO	
METANODOTTO: SULMONA - FOLIGNO DN 1200 mm (48") P=75 bar			DIS. N. 10-LB-B-82314		
12° TRONCO VISSO - FOLIGNO PERCORRENZA FOSSE DELLA TORRE DI PERCANESTRO DA V113 A V160			REVISIONE 6		
			FG 1 DI 1		
			SCALA 1:200		

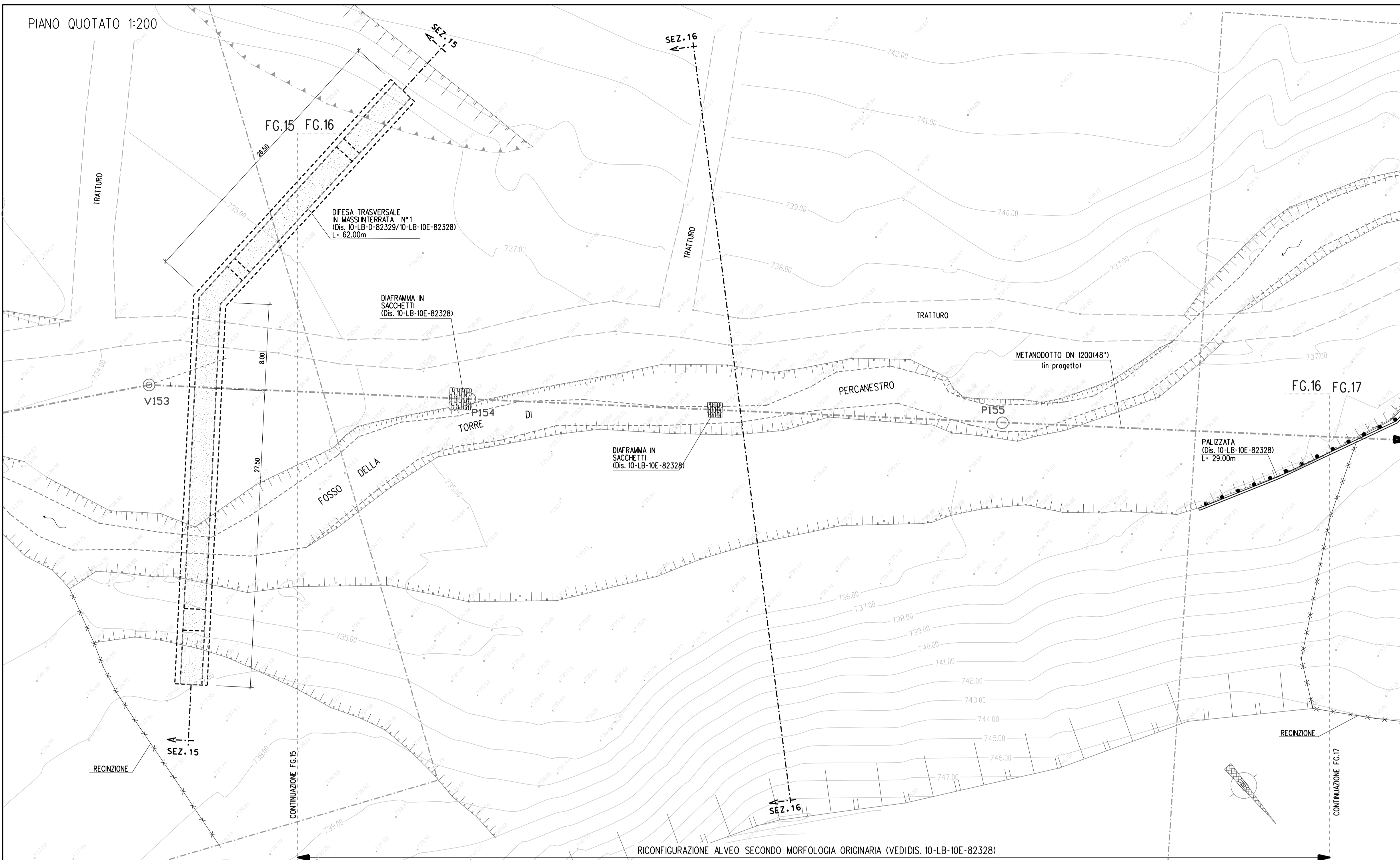

RICONFIGURAZIONE ALVEO SECONDO MORFOLOGIA ORIGINARIA (VEDI DIS. 10-LB-10E-82328)

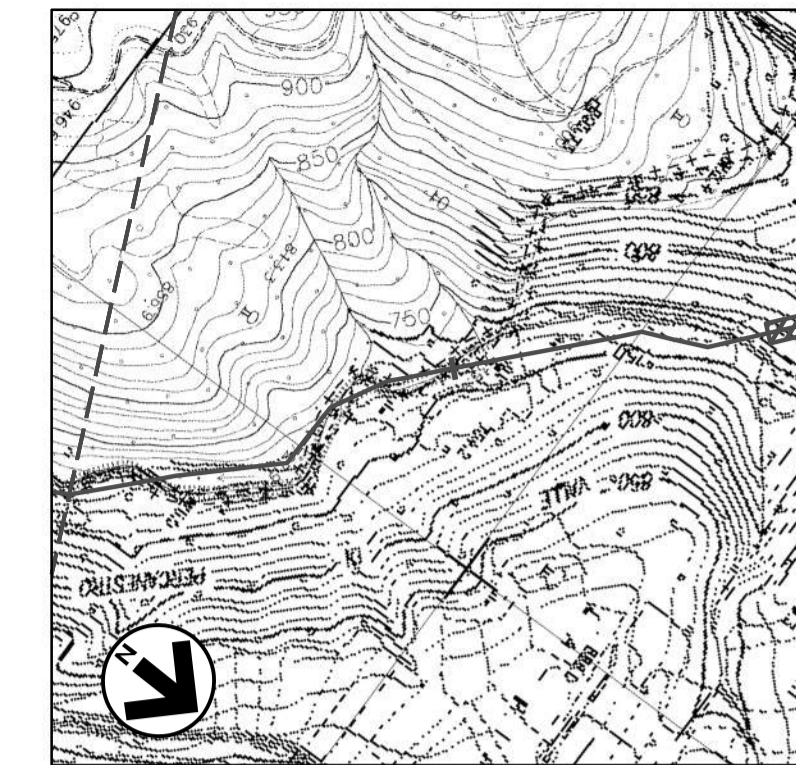

COROGRAFIA 1:10000
Foglio CTR 324040

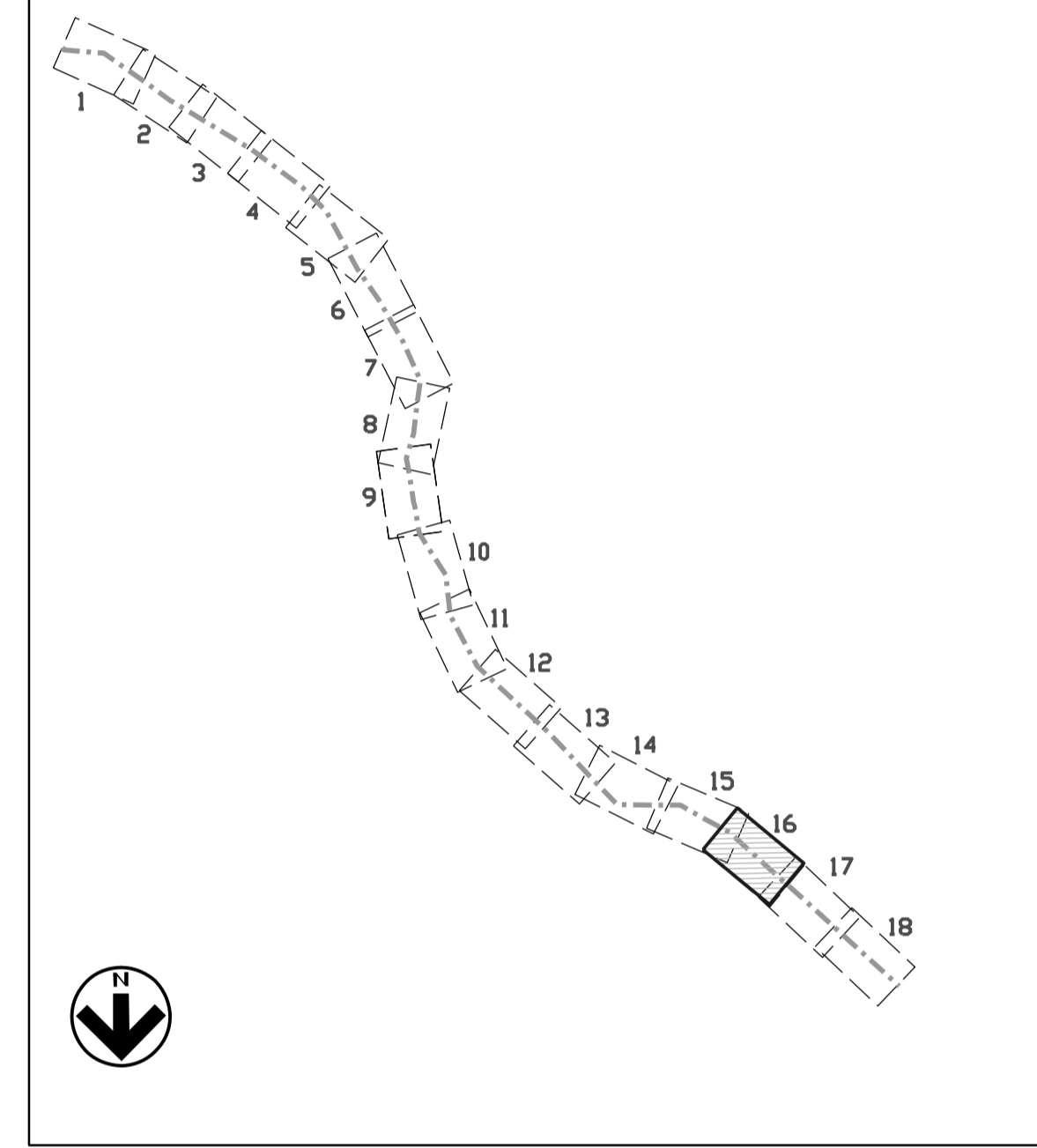

PIANTA CHIAVE

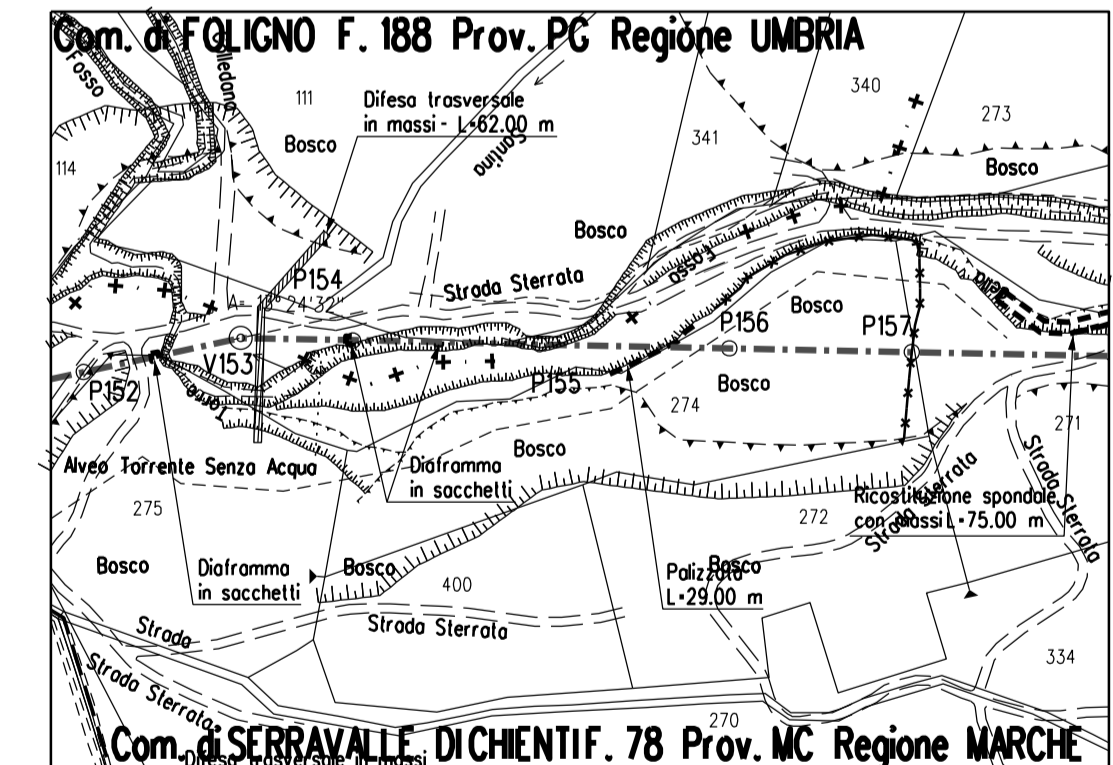

STRALCIO PLANIMETRICO 1:2000
Com. di FOLIGNO F. 188
Com. di SERRAVALLE DEL CHIENFI F. 78

PROFILO SCALA 1:200

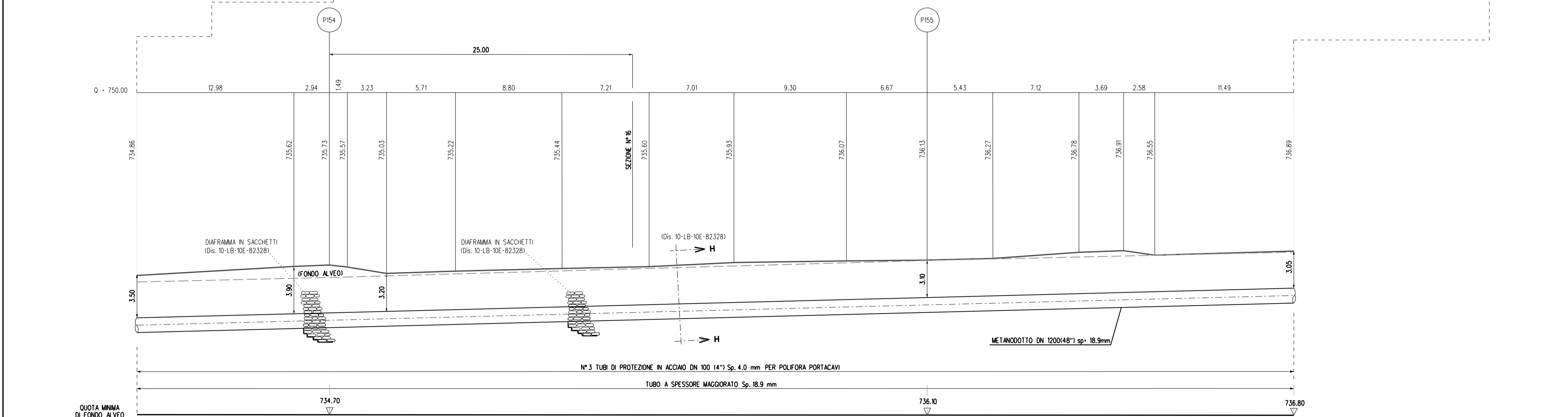

QUOTA MINIMA DI FONDO ALVEO

6	18/12/2023	EMISSIONE PER PERMESSI	M MELETTI	G AIUDI	ARMINI
Rev	DATA	DESCRIZIONE	ELABORATO	VERIFICATO	APPROVATO AUTORIZZATO
		PROGETTISTA snam TECN techfem Rif. TEN: 2295-112-DW-3545-05	COMMESSA NO/R22356	CODICE TECNICO 10-LB-B-82314	
METANODOTTO: SULMONA - FOLIGNO DN 1200 mm (48") P=75 bar			DIS. N. 10-LB-B-82314		
12° TRONCO VISSO - FOLIGNO			REVISIONE 6		
PERCORRENZA FOSSO DELLA TORRE DI PERCANESTRO DA V13 A V16			FG 1 DI 1		
			SCALA 1:200		

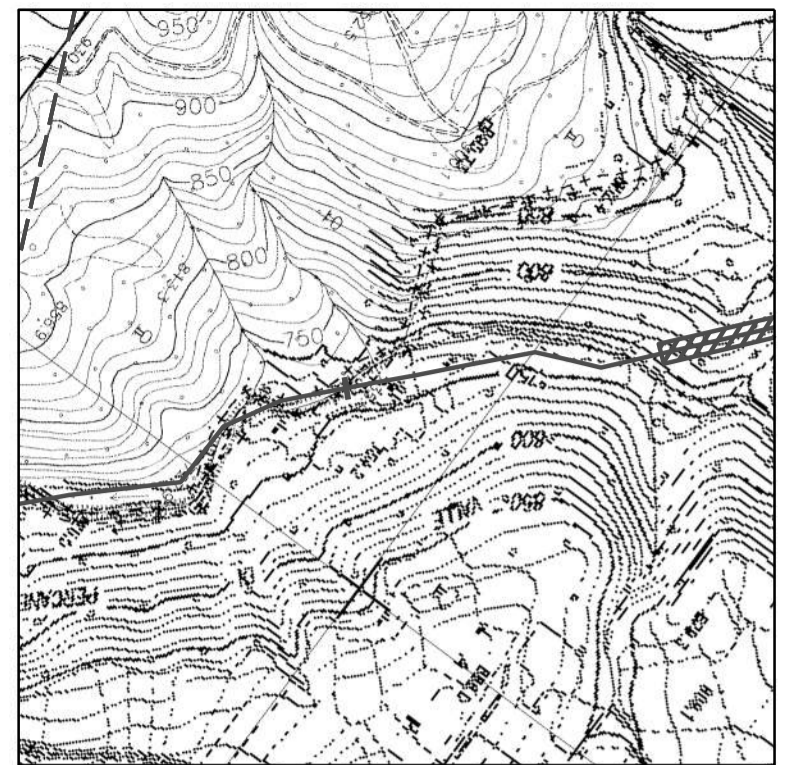

COROGRAFIA 1:10000
Foglio CTR 324040

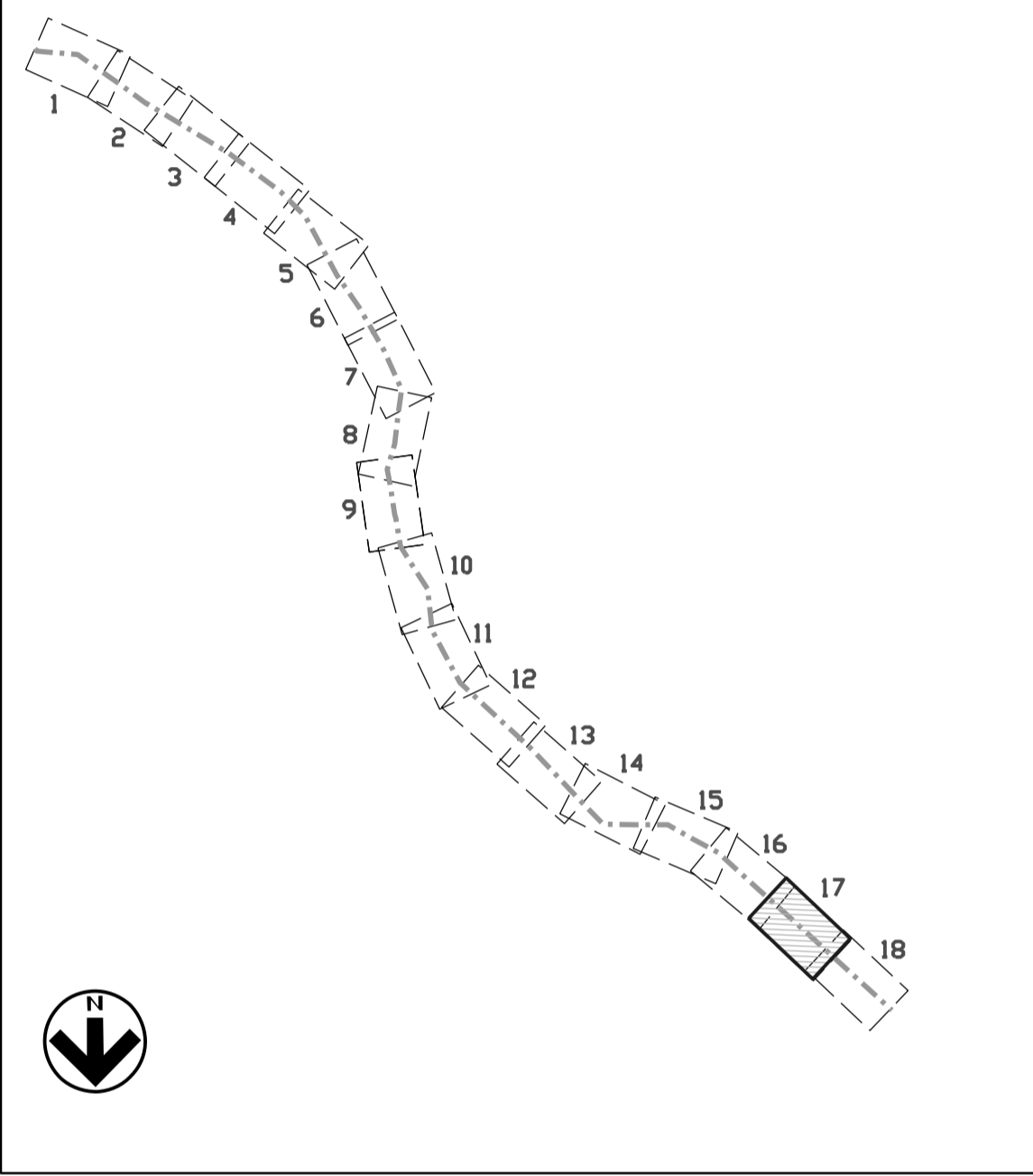

PIANTA CHIAVE

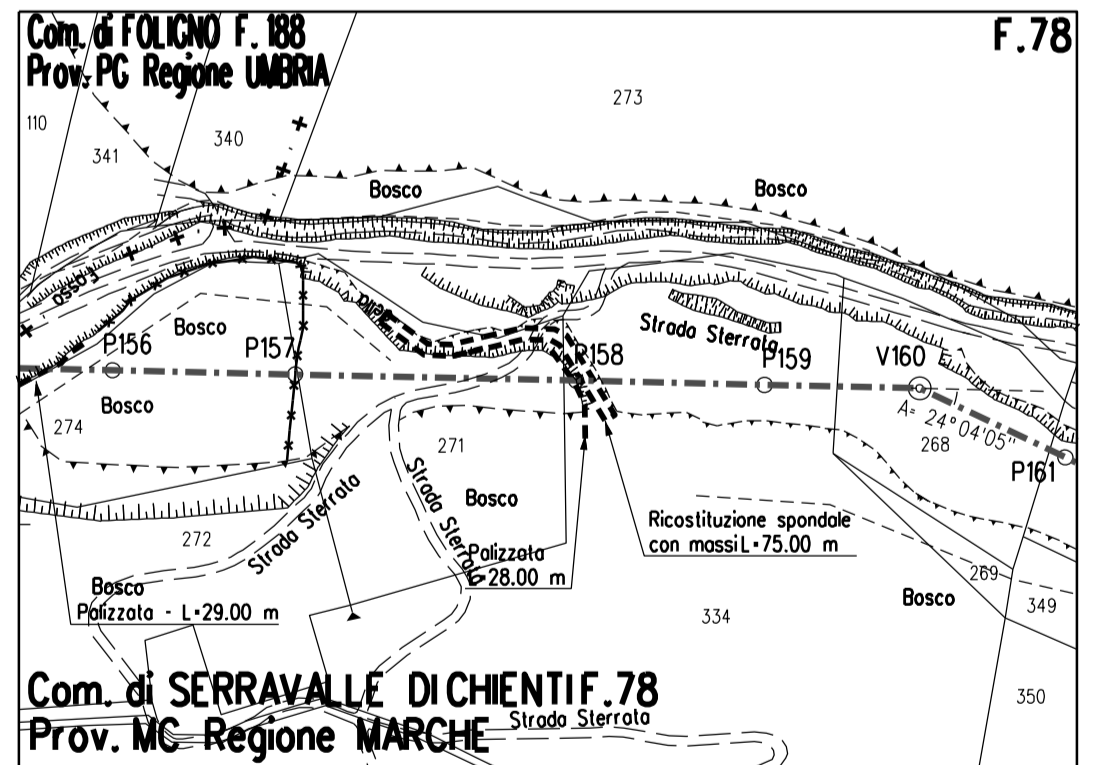

STRALCIO PLANIMETRICO 1:2000
Com. di FOLIGNO F.188
Prov. PG Regione UMBRIA

Com. di SERRAVALLE DI CHIENFI F.78
Prov. MC Regione MARCHE

STRALCIO PLANIMETRICO 1:2000
Com. di FOLIGNO F.188
Com. di SERRAVALLE DEL CHIENFI F.78

6	18/12/2023	EMISSIONE PER PERMESSI	M MELETTI	G AIUDI	ABRUZI CERRA APPROVATO AUTORIZZATO
Rev	DATA	DESCRIZIONE	ELABORATO	VERIFICATO	CODICE TECNICO
		PROGETTISTA snam TECNIP energies techfem Rif. TEN: 2295-112-DW-3545-05	COMMESSA NO/R22356		
METANODOTTO: SULMONA - FOLIGNO DN 1200 mm (48") P=75 bar			DIS. N. 10-LB-B-82314		
12° TRONCO VISSO - FOLIGNO			REVISIONE 6		
PERCORRENZA FOSSO DELLA TORRE DI PERCANESTRO DA V113 A V160			FG 1 DI 1		
			SCALA 1:200		

FG.16 FG.17

FG.17 FG.18

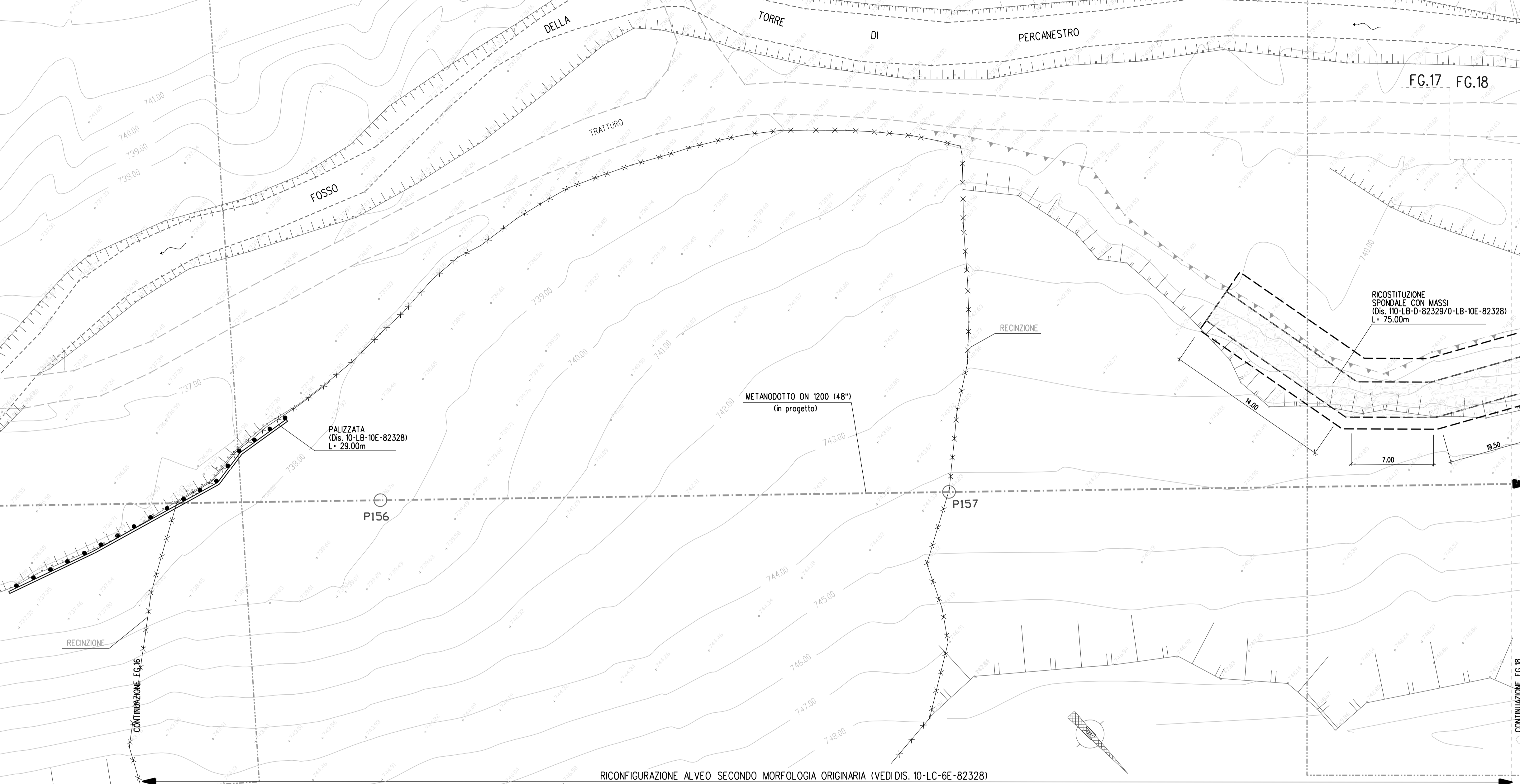

PROFILO SCALA 1:200

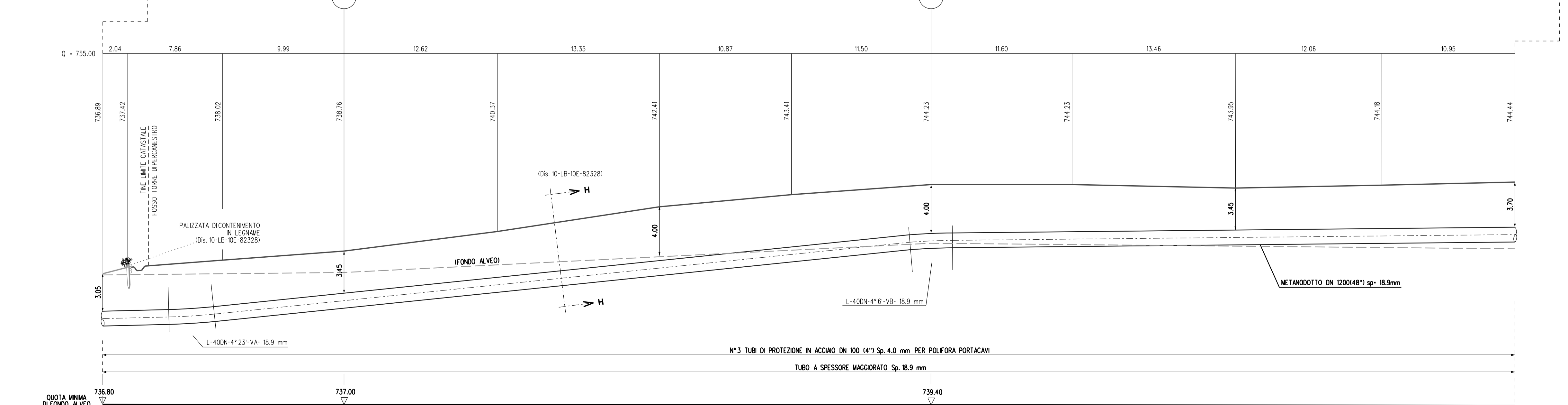

QUOTA MINIMA DI FONDO ALVEO

DOCUMENTO DI PROPRIETA' Snam Rete Gas - LA SOCIETA' TUTELERA I PROPRI DIRITTI IN SEDE CIVILE E PENALE A TERMINI DI LEGGE.

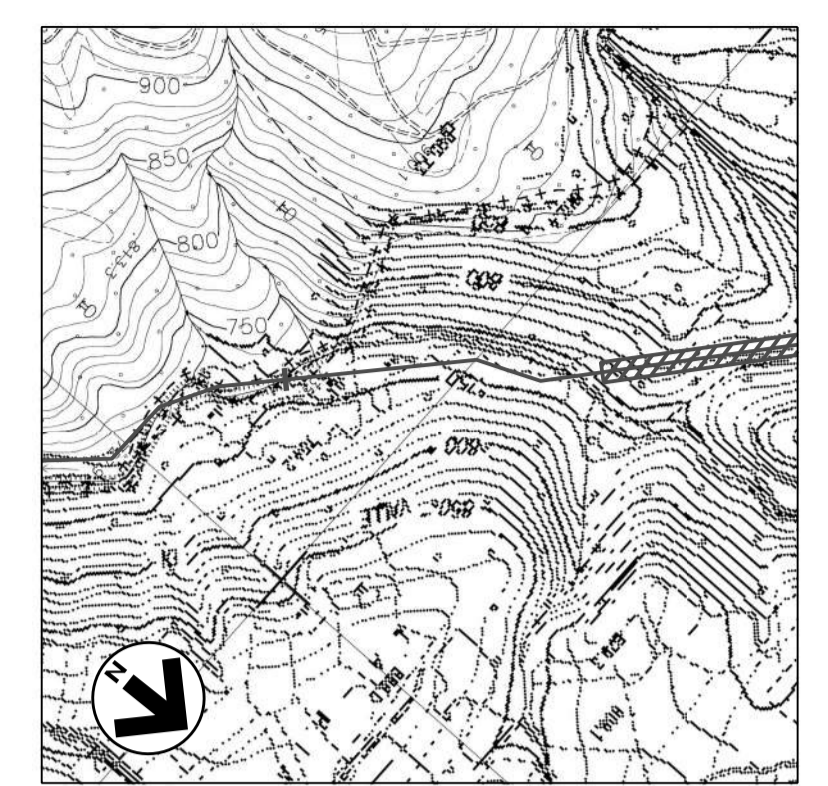
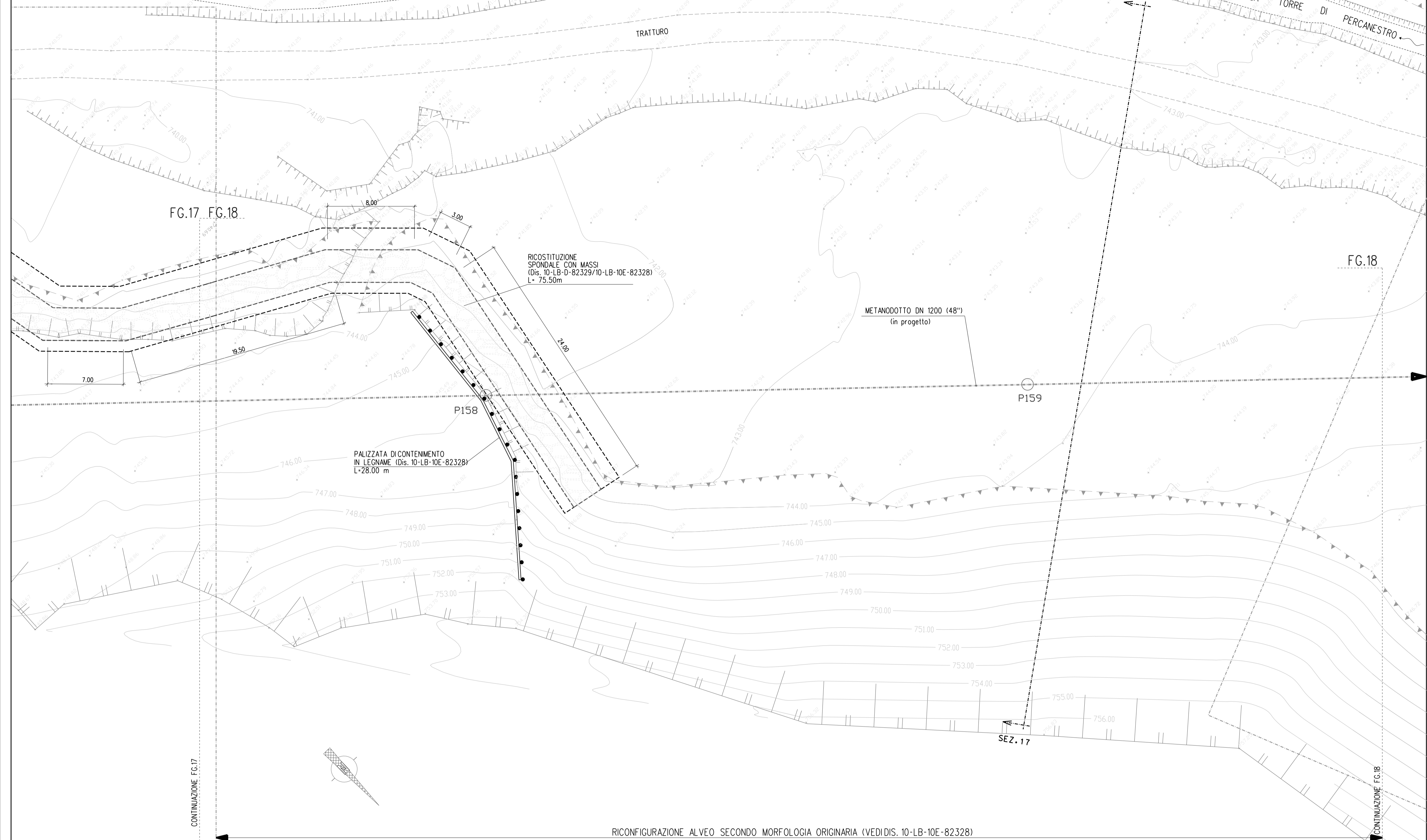

COROGRAFIA 1:10000
Foglio CTR 324040

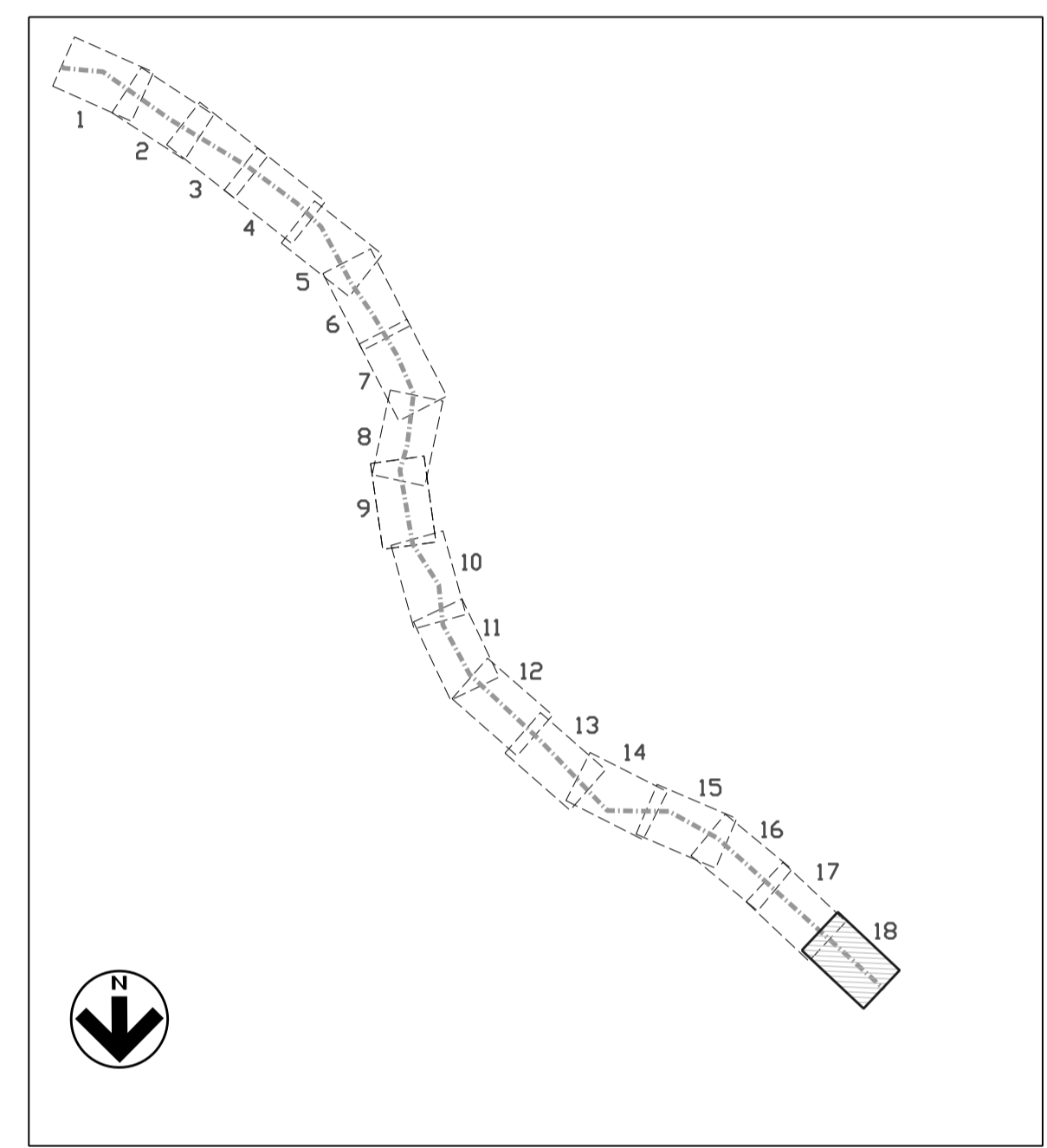

PIANTA CHIAVE

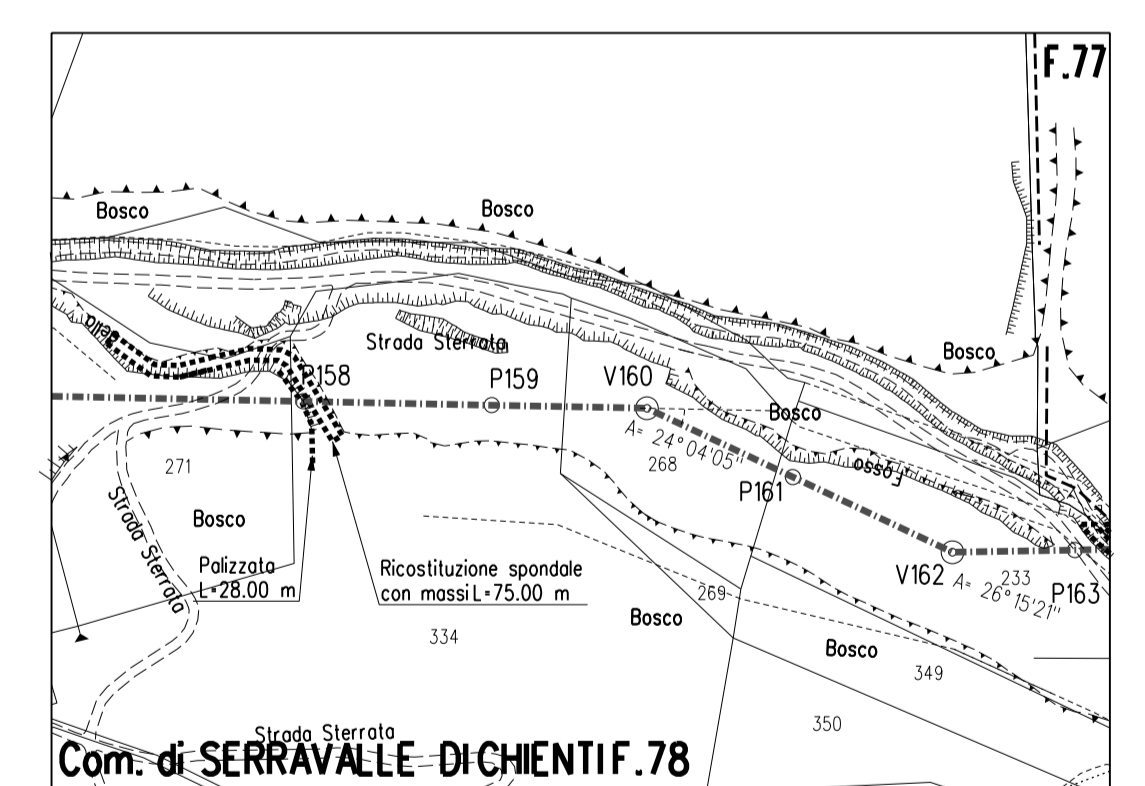

STRALCIO PLANIMETRICO 1:2000
Com. di FOLIGNO F.188
Com. di SERRAVALLE DEL CHIENTI F.78 - F.77

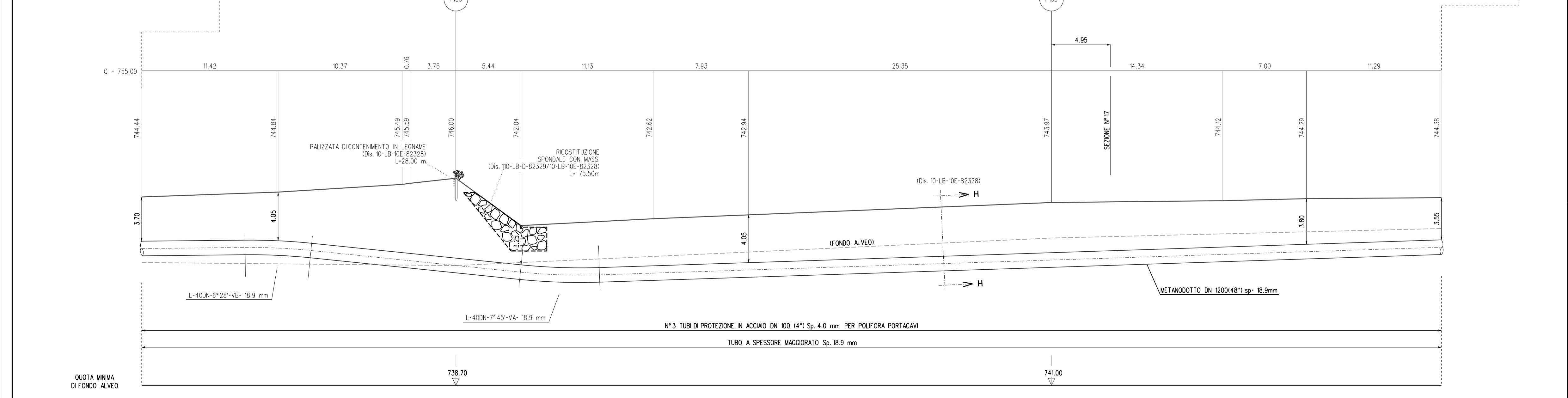

6	18/12/2023	EMISSIONE PER PERMESSI		M MELETTI	G AIUDI	ABRUCCI
Rev.	DATA	DESCRIZIONE		ELABORATO	VERIFICATO	APPROVATO
		PROGETTISTA	techfem	COMMESSA	NO/R22356	CODICE TECNICO
METANODOTTO: SULMONA - FOLIGNO DN 1200 mm (48") P=75 bar			DIS. N. 10-LB-B-82314			
12° TRONCO VISSO - FOLIGNO			REVISIONE 6			
PERCORRENZA FOSSO DELLA TORRE DI PERCANESTRO DA V113 A V160			FG 1 DI 1 SCALA 1:200			