

Committente

# X-ELIO+

X-ELIO ITALIA 4 S.R.L.

Corso Vittorio Emanuele II n. 349 - 00186 ROMA

Tel.+39 06.8412640 - Fax +39 06.8551726

Partita IVA n° 15361381005

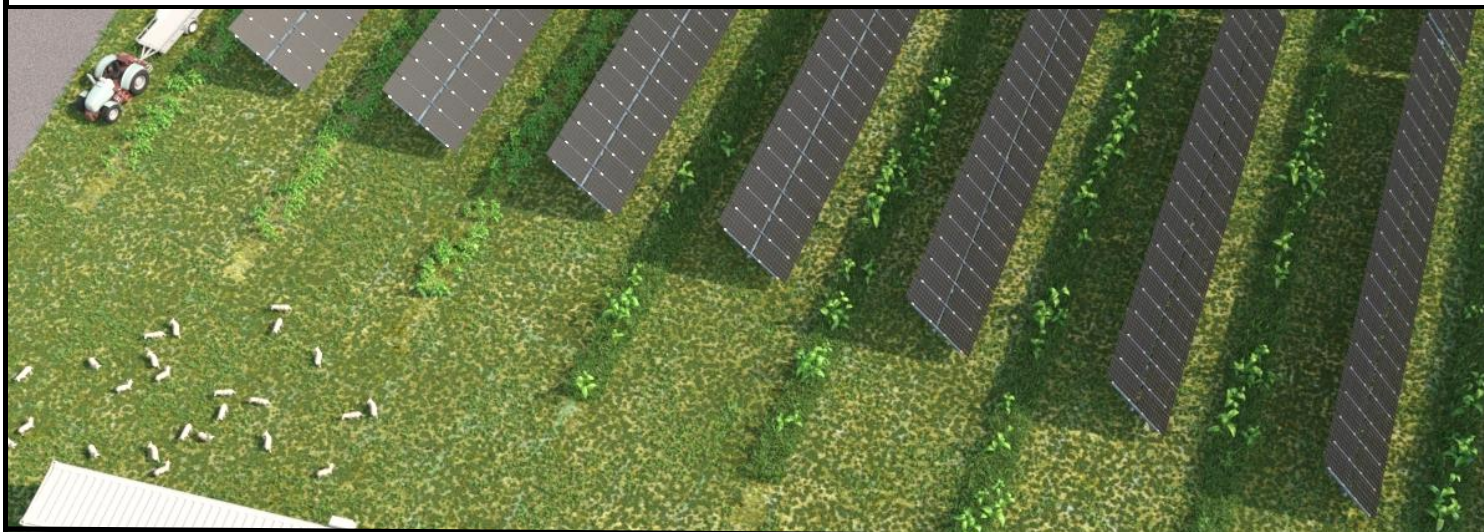

Progettista:



AS S.r.l.: Viale Jonio 95 - 00141 Roma - [info@architetturasostenibile.com](mailto:info@architetturasostenibile.com)

## PROGETTO AGRIVOLTAICO "ORDONA"

*Progetto per la realizzazione di un impianto Agrivoltaico di potenza pari a 63,623 MWp e relative opere di connessione alla RTN*

Località

**REGIONE PUGLIA: COMUNI DI FOGGIA, ORDONA (FG),  
ASCOLI SATRIANO (FG) E DELICETO (FG)**

Titolo

**PIANO PARTICELLARE**

Data di produzione 30/12/2020

Revisione del 20/01/21 – 16/04/21  
07/02/22

Codice elaborato

AS\_ORD\_A4

X-ELIO ITALIA S.r.l. si riserva tutti i diritti su questo documento che non può essere riprodotto neppure parzialmente senza la sua autorizzazione scritta.

Revisione del 12/2023

Timbro e firma Autore

Timbro e firma Responsabile AS

Timbro e firma Xelio

Arch. Giuseppe Todisco

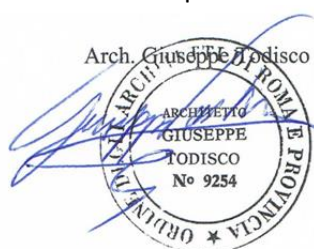

COMUNE DI ORDONA (FG) E FOGGIA - PROGETTO ORDONA												
Nome e cognome	Luogo nascita	Data nascita	CF	Titolo	Quota	Comune	Foglio	Particella	ha particella	ha contrattati	Disponibilita D) Esproprio E)	
<b>LOTTO SUD</b>												
CAIONE ANTONELLA	FOGGIA	20/6/1978	CNANNL78H60D643L	Proprietà	1.3	Ortona (FG)	1	5	6,2539	6,2539	D	
								6	1,2470	1,2470	D	
								8	0,8852	0,8852	D	
								9	4,1985	4,1985	D	
CAIONE GIOVANNI NICOLA	FOGGIA	24/12/1970	CNAGNN70T24D643Z	Proprietà	1.3	Ortona (FG)	1	20	13,6056	13,6056	D	
								125	14,1120	14,1120	D	
								127	0,1035	0,1035	D	
								176	1,6594	0,7633	D	
								180	0,0570	0,0570	D	
								188	0,8294	0,8294	D	
CAIONE PIA MARIA CARMELA	SAN GIOVANNI ROTONDO (FG)	15/8/1968	CNAPRC68M55H926S	Proprietà	1.3	Ortona (FG)	1	266	2,7677	2,7677	D	
								280	22,1516	5,5733	D	
								<b>Totale</b>		<b>67,8708</b>	<b>50,3964</b>	
								<b>LOTTO NORD</b>				
FONDAZIONE GIUSEPPE E SERAFINA BUONOMO	DELICETO (FG)		80003330711	Proprietà	1.1	Foggia (FG)	205	6	42,0768	42,0768	D	
									<b>42,0768</b>	<b>42,0768</b>		
									<b>Totale</b>	<b>109,9476</b>	<b>92,4732</b>	
<b>SSE</b>												
DI NUNNO ANTONIO LUCA	FOGGIA (FG)	30/1/1982	DNNNNL82A30D643J	proprietà	1.1	Ascoli Satriano (FG)	22	285	1,7477	1,7477	E	
									<b>1,7477</b>	<b>1,7477</b>		

Cavidotto MT													
Nome e cognome	Luogo nascita	Data nascita	CF	Titolo	Quota	Comune	Foglio	Particella	Qualità	ha	Disponibilita D) Esproprio E) Servitù S)	Servitù di cavidotto ml.	
<b>Ortona (FG)</b>													
PERNA GIUSEPPE	ALBERONA (FG)	18/9/1954	PRNGPP54P18A150G	proprietà	1.1	Ortona (FG)	1	10	SEMINATIVO	1 ha 7 are 96 ca	E	228,06	
									ULIVETO	28 ca			
PERNA GIUSEPPE	ALBERONA (FG)	18/9/1954	PRNGPP54P18A150G	proprietà	1.1	Ortona (FG)	1	43	SEMINATIVO	59 are 86 ca	E		
LONGO FILOMENA LINA	FOGGIA (FG)	9/3/1964	LNGFMN64C49D643Q	proprietà	1.1	Ortona (FG)	1	124	SEMINATIVO	19 are 89 ca	E		
									ULIVETO	1 are 49 ca			
PERNA GIUSEPPE	ALBERONA (FG)	18/9/1954	PRNGPP54P18A150G	proprietà	1.1	Ortona (FG)	1	268	SEMINATIVO	1 ha 91 are 72 ca	E	95,9	
PERNA GIOVANNA	ALBERONA (FG)	24/4/1943	PRNGNN43D64A150P	proprietà	1.1	Ortona (FG)	1	175	SEMINATIVO	12 ha 16 are 28 ca	E	236,54	
									ULIVETO	39 are 65 ca			
CERICOLA GIUSEPPE	ORTA NOVA (FG)	19/3/1963	CRCGPP63C19G131B	proprietà	1.6	Ortona (FG)	1	121	ULIVETO	22 are 62 ca	E		
CERICOLA LUCIANO	FOGGIA (FG)	18/7/1959	CRCLCN59L18D643B	proprietà	1.6								
CERICOLA CARMINE	ORTA NOVA (FG)	20/10/1967	CRCCMN67R20G131Y	proprietà	1.4								
CERICOLA GIUSEPPE	ORTA NOVA (FG)	19/3/1963	CRCGPP63C19G131B	proprietà	1.12								
CERICOLA LUCIANO	FOGGIA (FG)	18/7/1959	CRCLCN59L18D643B	proprietà	1.12								
CERICOLA NICOLA	ORTA NOVA (FG)	6/12/1961	CRCNCL1T06G131G	proprietà	1.4								
CERICOLA ARMINA	ORSADA DI PUGLIA (FG)	19/1/1926		comproprietario		Ortona (FG)	1	41	ULIVETO	23 are 77 ca	E		
FERRARA ANTONIO	ORSADA DI PUGLIA (FG)	30/1/1929	FRRNTN29A30G125O	comproprietario									
CALABRESE MICHELE	ORSADA DI PUGLIA (FG)	12/12/1915	CLBMHL15T12G125Y	proprietà	42.630								
DEL PRIORE ROCCHINA	ORSADA DI PUGLIA (FG)	1/1/1901	DLPRCH01A41G125A	proprietà	42.630								
FERRARA ANTONIO	ORSADA DI PUGLIA (FG)	6/1/1947	FRRNTN47A06G125B	proprietà	168.630								
RFERRARA LEONARDA	ORSADA DI PUGLIA (FG)	1/1/1901	FRRLRD01A41G125K	proprietà	14.630								
GALLO ROCCHINA	ORSADA DI PUGLIA (FG)	1/1/1901	GLLRCH01A41G125J	proprietà	14.630								
GAROFALO LUCIA	ORSADA DI PUGLIA (FG)	1/1/1901	GRFLCU01A41G125F	proprietà	14.630								
LOFFREDO FILOMENA	ORSADA DI PUGLIA (FG)	23/3/1926	LFFFMN26C63G125E	proprietà	21.630								
LAFFREDO LEONARDO	ORSADA DI PUGLIA (FG)	15/01/1889	LFFLRD89A15G125E	proprietà	21.630								
SIMONELLI NICOLA	ORSADA DI PUGLIA (FG)	1/1/1901	SMNNCL01A01G125T	proprietà	42.630								
VARRASO GIUSEPPE	FOGGIA (FG)	26/2/1964	VRRGPP64B26D643U	proprietà	48.630								
VARRASO PASQUALINA	ORSADA DI PUGLIA (FG)	12/4/1936	VRRPQL36D52G125O	proprietà	6.630								
													Ortona (FG)

**X-ELIO ITALIA 4 S.R.L.**

Corso Vittorio Emanuele II n. 349 - 00186 ROMA Tel.+39 06.8412640 - Fax +39 06.8551726  
 Partita IVA n° 15361381005- Società sottoposta a direzione e controllo di X-ELIO Energy, S.L.





						Ascoli Satriano (FG)	8		SP 105		S	612,58
DEMANIO PUBBLICO DELLA REGIONE PUGLIA	BARI (BA)		80017210727	proprietà	1.1	Ascoli Satriano (FG)	8	65	INCOLT PROD	3 ha 52 are 80 ca	S	
DI STEFANO FRANCESCO	FOGGIA (FG)	25/1/1971	DSTFNC71A25D643Z	proprietà	1.1	Ascoli Satriano (FG)	8	215	SEMIN IRRIG	79 are	E	11,03
						Ascoli Satriano (FG)	8		SEMINATIVO	16 are	S	2.618,00
CAMPANELLA MATTIA	DELICETO (FG)	13/1/1966	CMPMTT66A13D269A	proprietà	1.1	Ascoli Satriano (FG)	8	105	SP 105		E	
LENOCI AMALIA	DELICETO (FG)	11/6/1960	LNCMLA60H51D269G	proprietà	1.2	Ascoli Satriano (FG)	8	42	SEMINATIVO	3 ha 61 are 60 ca	E	
LENOCI MICHELE	DELICETO (FG)	6/4/1962	LNCMHL62D06D269G	proprietà	1.2	Ascoli Satriano (FG)	8		SEMINATIVO	5 ha 21 are	E	
RUSSO GIULIANA VALENTINA	FOGGIA (FG)	2/8/1976	RSSGNV76M42D643I	proprietà	1.2	Ascoli Satriano (FG)	8	95	SEMINATIVO	85 are 3 ca	E	
RUSSO GRAZIA	FOGGIA (FG)	29/12/1973	RSSGRZ73T69D643L	proprietà	1.2	Ascoli Satriano (FG)	8		PASCOLO	2 are 92 ca	E	
FERRI LEONARDO	MONTE SANT'ANGELO (FG)	26/11/1955	FRRLRD55S26F631A	proprietà	3.9	Ascoli Satriano (FG)	8	96	SEMINATIVO	3 are 12 ca	E	
FERRI LUCIA	FOGGIA (FG)	4/6/1995	FRRLCU95H44D643D	proprietà	2.9	Ascoli Satriano (FG)	8					
FERRI MICHELE	FOGGIA (FG)	1/9/1991	FRRMHL91P01D643C	proprietà	2.9							
FERRI ROSA	FOGGIA (FG)	27/11/1992	FRRRSO92567D643M	proprietà	2.9							
LAURIOLA ANTONIETTA	FOGGIA (FG)	9/1/1967	LRLNNT67A49D643Y	proprietà	1.1	Ascoli Satriano (FG)	8	14	SEMINATIVO	13 ha 42 are 61 ca	E	
						Ascoli Satriano (FG)	13		SP 105		S	1.224,37
									Differenza unione fogli catastali			10,50
DEMANIO PUBBLICO DELLA REGIONE PUGLIA	BARI (BA)		80017210727	proprietà	1.1	Ascoli Satriano (FG)	12	53 (2*)	INCOLT PROD	51 are 20 ca	S	319,65
						Ascoli Satriano (FG)			SP 105		S	261,00
						Ascoli Satriano (FG)	12	53 (2*)	SP 105		S	16,91
						Ascoli Satriano (FG)	19		FOSSO		S	10,01
						Ascoli Satriano (FG)	19		SP 105		S	885,52
DEMANIO PUBBLICO DELLA REGIONE PUGLIA	BARI (BA)		80017210727	proprietà	1.1	Ascoli Satriano (FG)	19	7	INCOLT PROD	1 ha 38 are 30 ca	S	
RELITTI DI STRADA PUBBLICA						Ascoli Satriano (FG)	19	55	RELIT STRAD	44 are 94 ca	S	
DEMANIO PUBBLICO DELLA REGIONE PUGLIA	BARI (BA)		80017210727	proprietà	1.1	Ascoli Satriano (FG)	19	50	SP 105	88 are 67 ca	S	82,85
AMMINISTRAZIONE PROVINCIALE	FOGGIA (FG)					Ascoli Satriano (FG)	13	244	VIGNETO	1 are 24 ca	S	2,64
									SP 105			
AMMINISTRAZIONE PROVINCIALE	FOGGIA (FG)					Ascoli Satriano (FG)	24	40	SEMINATIVO	15 are 76 ca	S	89,97
						Ascoli Satriano (FG)			SP 105		S	34,38
									FOSSO		S	
AGRICOLA SAS DI MARTINELLI FRANCESCO E C.	ASCOLI SATRIANO (FG)		05019930014	proprietà	1.1	Ascoli Satriano (FG)	24	43 (3*)	SEMINATIVO	57 ha 88 are 58 ca	E	37,78
									SEMIN IRRIG	17 ha 78 are 57 ca		
AGRICOLA SPA	ASCOLI		05019930014	proprietà	1.1	Ascoli Satriano (FG)	24	47	SEMINATIVO	1 ha 12 are 43 ca	E	112,82
									SP 105			
AGRICOLA SAS DI MARTINELLI FRANCESCO E C.	ASCOLI SATRIANO (FG)		'05019930014	proprietà	1.1	Ascoli Satriano (FG)	24	48	SEMINATIVO	1 ha 48 are 4 ca	E	17,13
						Ascoli Satriano (FG)	24	43 (3*)	SP 105			24,43
DEMANIO PUBBLICO DELLA REGIONE PUGLIA	BARI (BA)		80017210727	proprietà	1.1	Ascoli Satriano (FG)	19	32	INCOLT PROD	1 ha 63 are 65 ca	S	53,68
									SP 105			
AGRICOLA SAS DI MARTINELLI FRANCESCO E C.	ASCOLI SATRIANO (FG)		'05019930014	proprietà	1.1	Ascoli Satriano (FG)	19	53	PASCOLO	4 are 29 ca	E	70,71
									SEMINATIVO	5 are 49 ca		
						Ascoli Satriano (FG)	19		SP 105		S	309,76
AGRICOLA SPA	ASCOLI		05019930014	proprietà	1.1	Ascoli Satriano (FG)	19	28	SEMINATIVO	24 are 15 ca	E	10,42
						Ascoli Satriano (FG)	23		SP 105		S	951,41
DEMANIO PUBBLICO DELLA REGIONE PUGLIA	BARI (BA)		80017210727	proprietà	1.1	Ascoli Satriano (FG)	23	61	PASCOLO	1 ha 12 are 30 ca	S	190,22
									SP 105			
PROVINCIA DI FOGGIA	FOGGIA (FG)		00374200715	proprietà	1.1	Ascoli Satriano (FG)	23	96	PASCOLO	55 are 6 ca	S	273,15
									SP 105			
PROVINCIA DI FOGGIA	FOGGIA (FG)		00374200715	proprietà	1.1	Ascoli Satriano (FG)	23	134	PASCOLO	22 are 69 ca	S	129,41
									SP 105			
DILORETO BIAGIO	CASTELLAMMARE DI STABIA (NA)	5/11/1924	DLRBGI24505C129F	proprietà	1.1	Ascoli Satriano (FG)	23	133	SEMINATIVO	41 are 54 ca	E	60,84
									SP 105			
DILORETO BIAGIO	CASTELLAMMARE DI STABIA (NA)	5/11/1924	DLRBGI24505C129F	proprietà	1.1	Ascoli Satriano (FG)	23	129	SEMINATIVO	42 are 54 ca	E	21,00
									SP 105			
PROVINCIA DI FOGGIA	FOGGIA (FG)		00374200715	proprietà	1.1	Ascoli Satriano (FG)	23	128	PASCOLO	39 are 22 ca	S	184,85
									SP 105			

X-ELIO ITALIA 4 S.R.L.

Corso Vittorio Emanuele II n. 349 - 00186 ROMA Tel.+39 06.8412640 - Fax +39 06.8551726  
 Partita IVA n° 15361381005- Società sottoposta a direzione e controllo di X-ELIO Energy, S.L.

PROVINCIA DI FOGGIA	FOGGIA (FG)		00374200715	proprietà	1.1	Ascoli Satriano (FG)	23	137	SEMINATIVO	31 are 69 ca	S	174,21	
DI STEFANO LEONARDO ANTONIO	FOGGIA (FG)	17/2/1978	DSTLRD78817D643D	proprietà	1.1	Ascoli Satriano (FG)	23	111	SEMINATIVO	31 are 30 ca	E	104,69	
									PASCOLO	98 ca			
						Ascoli Satriano (FG)	23		SP 119		S	980,48	
						Ascoli Satriano (FG)	58		SP 119		S	10,11	
FLAMIA MICHELINA	LUCERA (FG)	22/2/1947	FLMMHL47B62E716Q	proprietà	1.2	Ascoli Satriano (FG)	58	451	SEMINATIVO	1 are 82 ca	E	101,74	
FREZZA GERARDO	ASCOLI SATRIANO (FG)	8/3/1935	FRZGRD35C08A463Y	proprietà	1.2								
FLAMIA MICHELINA	LUCERA (FG)	22/2/1947	FLMMHL47B62E716Q	proprietà	1.2	Ascoli Satriano (FG)	58	448 (4*)	SEMINATIVO	47 are 93 ca	E	146,40	
FREZZA GERARDO	ASCOLI SATRIANO (FG)	8/3/1935	FRZGRD35C08A463Y	proprietà	1.2								
FLAMIA MICHELINA	LUCERA (FG)	22/2/1947	FLMMHL47B62E716Q	proprietà	1.2	Ascoli Satriano (FG)	58	447 (5*)	SEMINATIVO	5 are 20 ca	E	18,88	
FREZZA GERARDO	ASCOLI SATRIANO (FG)	8/3/1935	FRZGRD35C08A463Y	proprietà	1.2								
FLAMIA MICHELINA	LUCERA (FG)	22/2/1947	FLMMHL47B62E716Q	proprietà	1.2	Ascoli Satriano (FG)	58	446	SEMINATIVO	3 ha 26 are 51 ca	E	172,56	
FREZZA GERARDO	ASCOLI SATRIANO (FG)	8/3/1935	FRZGRD35C08A463Y	proprietà	1.2								
						Ascoli Satriano (FG)	58	447 (5*)				128,64	
						Ascoli Satriano (FG)	58	448 (4*)				53,17	
FLAMIA MICHELINA	LUCERA (FG)	22/2/1947	FLMMHL47B62E716Q	proprietà	1.2	Ascoli Satriano (FG)	58	445	SEMINATIVO	63 are 80 ca	E	674,16	
FREZZA GERARDO	ASCOLI SATRIANO (FG)	8/3/1935	FRZGRD35C08A463Y	proprietà	1.2								
FLAMIA DOMENICO	CANDELA (FG)	8/10/1942	FLMDNC42R08B584G	proprietà	1.1	Ascoli Satriano (FG)	58	224	SEMINATIVO	3 ha 82 are 47 ca	E	6,10	
FAMIGLIETTI ANNA MARIA	ROMA (RM)	24/7/1962	FMGNMR62L64H501O	proprietà	1.3	Ascoli Satriano (FG)	58	152 (6*)	SEMINATIVO	13 ha 57 are 62 ca	E	389,61	
FAMIGLIETTI GIUSEPPE	FRIGENTO (AV)	20/6/1928	FMGGPP28H20D798P	proprietà	1.3								
FAMIGLIETTI PATRIZIA	ROMA (RM)	26/5/1958	FMGPRZ58E66H501D	proprietà	1.3								
DI NUNNO ANTONIO LUCA	FOGGIA (FG)	30/1/1982	DNNNLL82A30D643J	proprietà	1.1	Ascoli Satriano (FG)	22	285	Entrata Stazione	SEMINATIVO	1 ha 74 are 77 ca	D	115,86
							58	152 (6*)	Uscita Stazione				38,92
						Ascoli Satriano (FG)	58					262,46	
						Ascoli Satriano (FG)	58		SP 104		S	623,41	
						Ascoli Satriano (FG)	58		ac con Deliceto		S	279,00	
						Ascoli Satriano (FG)	22		ac con Deliceto		S	366,09	
DEPARTAMENTO PUBBLICO DELLO STATO PER IL	FOGGIA (FG)		80193210582	proprietà	1.1	Ascoli Satriano (FG)	22	254	SEMINATIVO	22 are 82 ca	S		
DEPARTAMENTO PUBBLICO DELLO STATO PER IL	FOGGIA (FG)		80193210582	proprietà	1.1	Ascoli Satriano (FG)	22	243	SEMINATIVO	12 are 18 ca	S		
FLAMIA MICHELA	ROMA (RM)	24/9/1974	FLMMHL74P64H501L	proprietà	1.1	Ascoli Satriano (FG)	58	113	SEMINATIVO	3 ha 46 are 80 ca	E		
						Ascoli Satriano (FG)	57		ac con Deliceto		S	8,95	
SALDUTTI LUIGI	CASTELFRANCI (AV)	24/12/1940	SLDLGU40T24C105V	proprietà	1.1	Ascoli Satriano (FG)	57	85	SEMINATIVO	10 ha 87 are 96 ca	E	276,02	
SALDUTTI FEDERICO	CASTELFRANCI (AV)	1/6/1942	SLDFRC42H01C105K	proprietà	1.1	Ascoli Satriano (FG)	57	86	SEMINATIVO	29 ha 64 are	E	339,60	
DI MISICIO MARIA TERESA	MONTEFALCO (PG)	12/10/1937	DMSMTR37R52F492E	proprietà	1.1	Ascoli Satriano (FG)	57	62	Entrata Stazione	18 ha 98 are 56 ca	D	914,02	
							57	62	SEMIN IRRIG				
<b>TOTALE ml CAVIDOTTO MT</b>												<b>20384,17</b>	

 Particelle che insistono sul percorso stradale del cavidotto, da impegnare in funzione di tragitto diverso

 Terreno dove insistono le SS

## X-ELIO ITALIA 4 S.R.L.

Corso Vittorio Emanuele II n. 349 - 00186 ROMA Tel.+39 06.8412640 - Fax +39 06.8551726  
 Partita IVA n° 15361381005- Società sottoposta a direzione e controllo di X-ELIO Energy, S.L.