



REGIONE PUGLIA



COMUNE di ASCOLI  
SATRIANO





COMUNE di DELICETO



PROVINCIA di FOGGIA

# Piano tecnico delle opere di una stazione di condivisione 150 kV per la connessione di impianti FER alla RTN



Proponente	 wpd Daunia s.r.l. Corso d'Italia, 83 00198 - Roma Tel: +39 06 960 353-10 e-mail: info@wpd-italia.it	 BGC Consulting s.r.l. via Enrico Cosenz, 22 20158 - Milano e-mail: bgcconsultingsrl@legalmail.it	 X-Elio Italia 4 s.r.l. Corso Vittorio Emanuele II, 349 20158 - Roma e-mail: xelioitalia4@legalmail.it	 E-Way Finance s.p.a. Piazza di San Lorenzo in Lucina, 4 00186 - Roma e-mail: e-wayfinance@legalmail.it
------------	--	--	---	--

Progettazione	 Ingegneria & Servizi	Viale Michelangelo, 71 80129 Napoli TEL.081 579 7998 mail: tecnico.inse@gmail.com	Amm. Francesco Di Maso Ing. Nicola Galdiero Ing. Pasquale Esposito	Collaboratori: Geol. V.E. Iervolino Arch. C. Gaudiero Geom. F. Malafarina Ing. F. Quarto Ing. M. Ciano Ing. R. D'Onofrio
---------------	---	--	--	--

Nome Elaborato: **Piano urbanistico generale**



00	Agosto 2023	PRIMA EMISSIONE	INSE s.r.l.	INSE s.r.l.	wpd Daunia s.r.l.
Rev.	Data	Oggetto della revisione	Elaborazione	Verifica	Approvazione

Scala: **1:10.000**  
 Formato: **A3**  
 Codice Pratica: **S312**      Codice Elaborato: **S312-SEC26-D**

### Legenda elementi progettuali

	Cavo AT 150kV condiviso
	Futura stazione di smistamento Terna 150kV
	Futuri raccordi RTN 150kV
	Collegamento SE Deliceto 380kV-SE smistamento Ascoli Satriano 150kV
	SE di condivisione/trasformazione
	Strada di accesso
	Elettrodotto esistente

N.B. Gli elementi indicati di colore blu sono opere RTN progettate da altro proponente

### P.U.G.- PIANO URBANISTICO GENERALE

ADEGUAMENTO AL P.P.T.R. art.97 delle relative N.T.A.

Struttura Antropica e Storico culturale- Componenti dei valori percettivi

#### Ulteriori contesti paesaggistici

- strade panoramiche
- strade a valenza paesaggistica
- ferrovia a valenza paesaggistica
- luoghi panoramici
- cono visuale del fulcro visivo - Castello
- fascia di tutela di ml 70 dalle strade - ferrovie paesaggistiche, strade panoramiche e luoghi panoramici
- fulcro visivo - Castello

#### Esposizione visuale

- media visibilità
- alta visibilità

#### Zone agricole

- Zone per attività agricole - Art. 4.02/adeq.
- Zone agricole sottoposte a tutela - Art. 4.06/adeq.





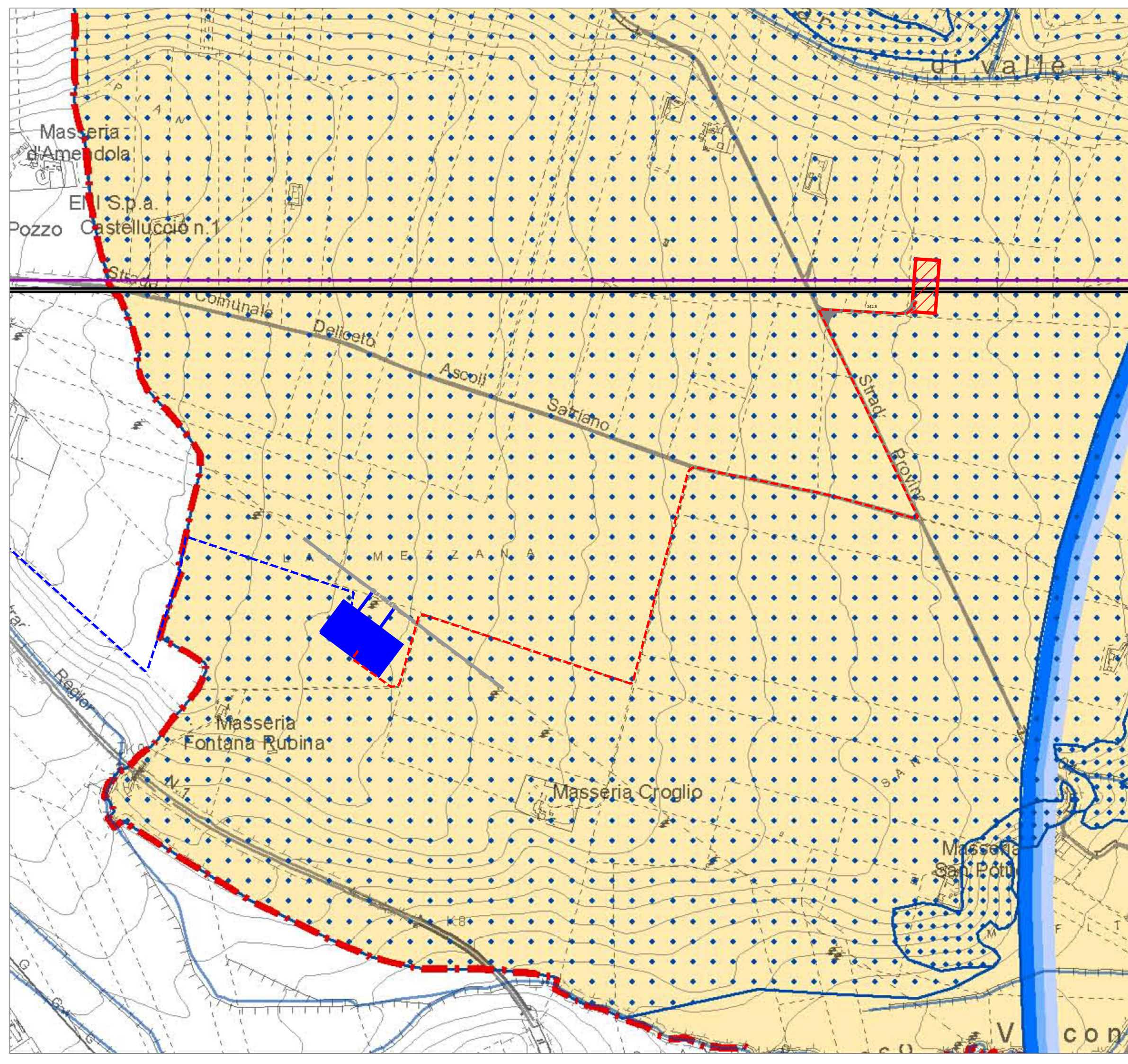

reticolo idrografico A.di B. (Autorità di Bacino)

aree con edificato esistente e di previsione

confine comunale



## Legenda elementi progettuali

	Cavo AT 150kV condiviso
	Futura stazione di smistamento Terna 150kV
	Futuri raccordi RTN 150kV
	Collegamento SE Deliceto 380kV-SE smistamento Ascoli Satriano 150kV
	SE di condivisione/trasformazione
	Strada di accesso
	Elettrodotto esistente

N.B. Gli elementi indicati di colore blu sono opere RTN progettate da altro proponente



## P.U.G.- PIANO URBANISTICO GENERALE

ADEGUAMENTO AL P.P.T.R. art.97 delle relative N.T.A.







Struttura Antropica e Storico culturale- Componenti culturali ed insediative

### Componenti culturali e insediative

#### Beni Paesaggistici

-  zone di interesse archeologico
-  zone gravate da usi civici (vedere tav. B.3.2)

#### Ulteriori Contesti Paesaggistici

-  città consolidata
- Testimonianze della stratificazione insediativa:
  -  vincoli architettonici
  -  segnalazioni storico-architettoniche
  -  segnalazioni archeologiche
  -  tratturi e area di rispetto
  -  aree a rischio archeologico
  -  vincoli archeologici e architettonici, segnalazioni archeologiche e architettoniche (area di rispetto)

Paesaggi rurali

-  Paesaggio rurale delle marane d'Ascoli Satriano

 CTS - Contesti Topografici Stratificati (elab. 4.2.5 del PPTR)

 reticolo idrografico A.di B. (Autorità di Bacino)

 aree con edificato esistente e di previsione

 confine comunale

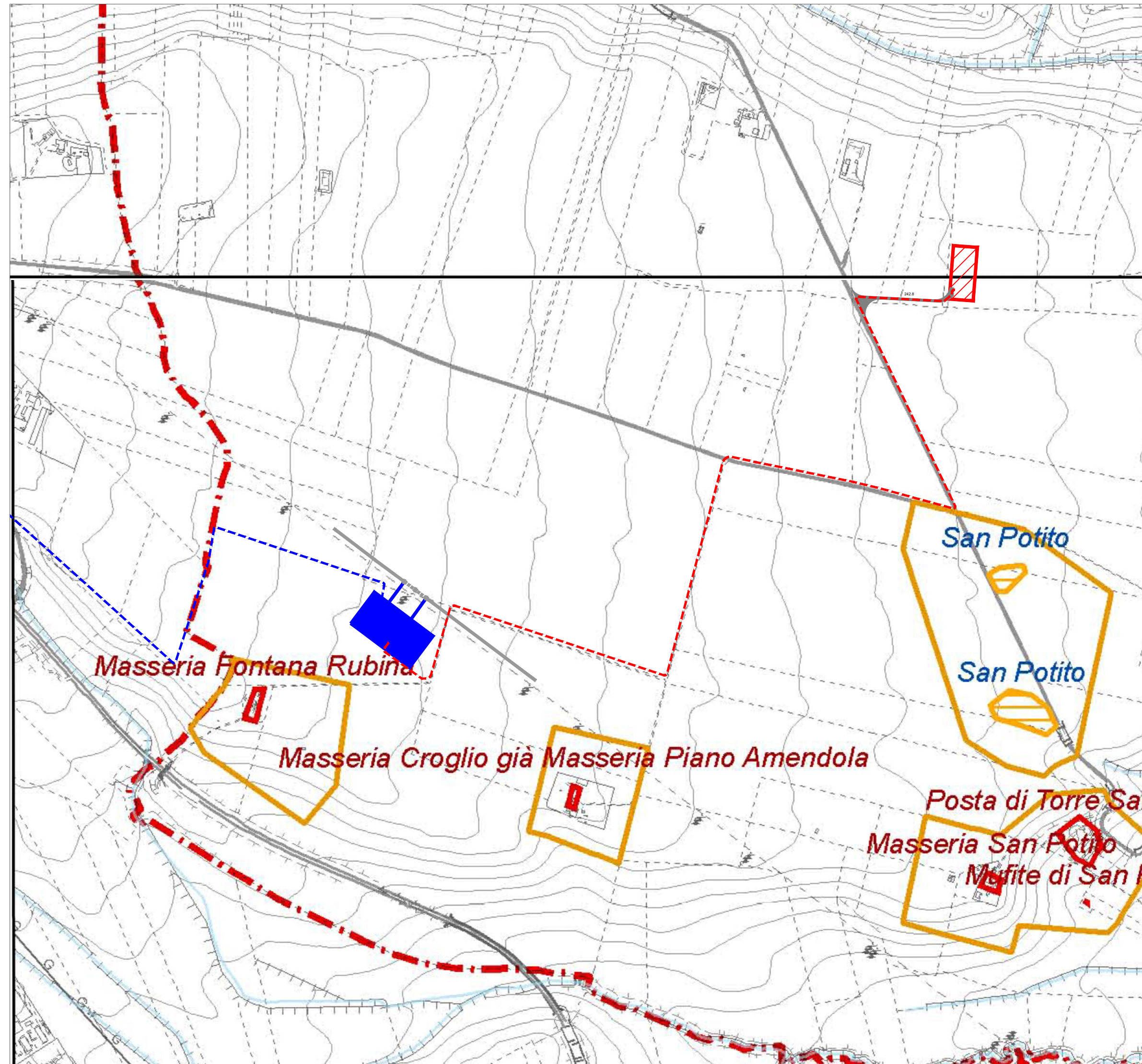

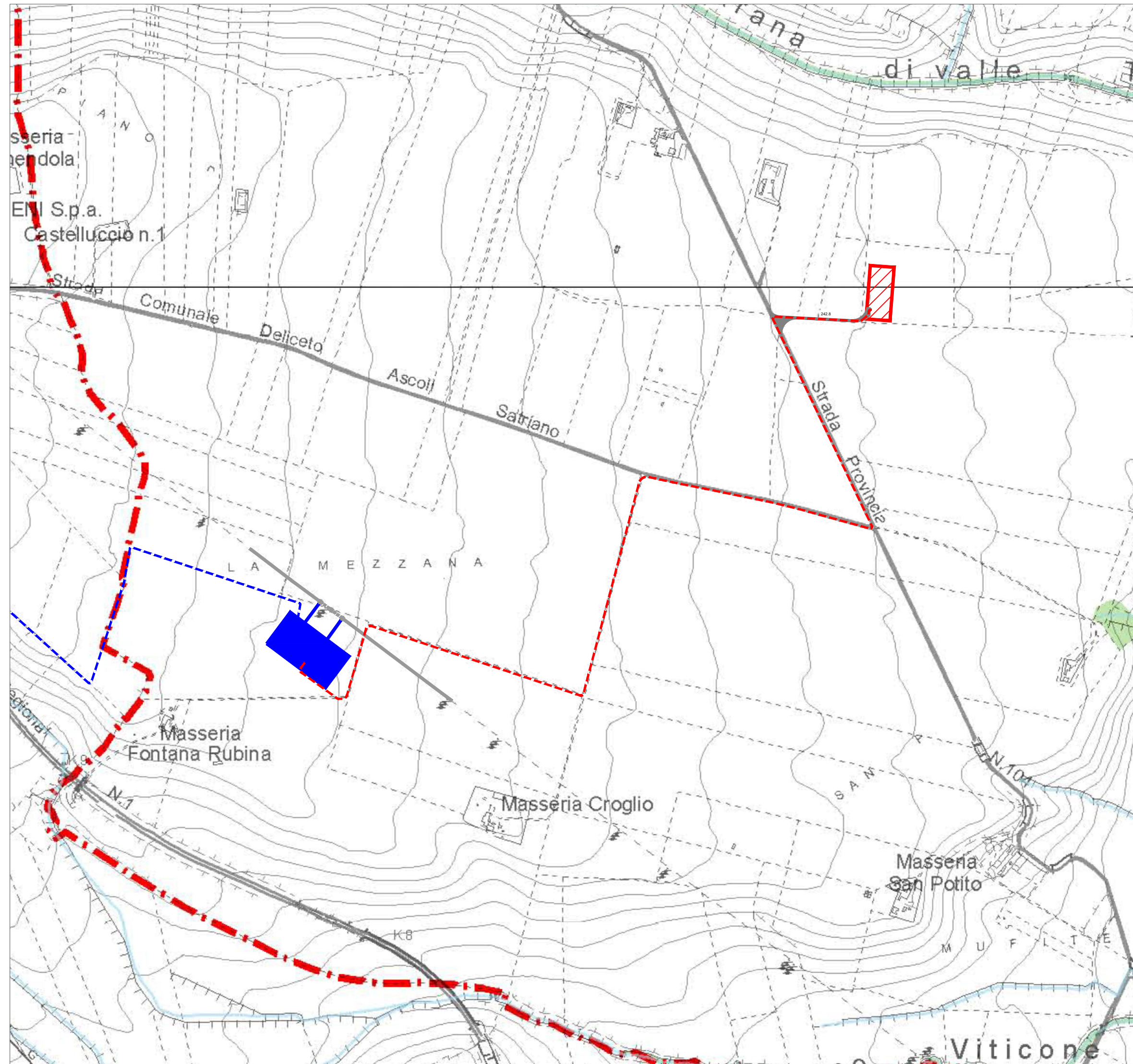

### Legenda elementi progettuali

	Cavo AT 150kV condiviso
	Futura stazione di smistamento Terna 150kV
	Futuri raccordi RTN 150kV
	Collegamento SE Deliceto 380kV-SE smistamento Ascoli Satriano 150kV
	SE di condivisione/trasformazione
	Strada di accesso
	Elettrodotto esistente

N.B. Gli elementi indicati di colore blu sono opere RTN progettate da altro proponente

### P.U.G. - PIANO URBANISTICO GENERALE

ADEGUAMENTO AL P.P.T.R. art.97 delle relative N.T.A.  
Struttura Ecosistemica e Ambientale

#### Componenti botanico vegetazionali

<b>Beni Paesaggistici</b>	
	boschi
	boschi percorsi da incendi
<b>Ulteriori Contesti Paesaggistici</b>	
	prati e pascoli naturali
	formazioni arbustive in evoluzione naturale
	area di rispetto dei boschi

#### Componenti delle aree protette e dei siti naturalistici

<b>Beni Paesaggistici</b>	
Parco Regionale dell'Ofanto	
	1 (zona centrale)
	2 (fascia di protezione)
<b>Ulteriori Contesti Paesaggistici</b>	
	aree SIC - Natura 2000
	area di rispetto del Parco Regionale dell'Ofanto
<b>Ulteriori Contesti Paesaggistici</b>	
	reticolo idrografico A.di B. (Autorità di Bacino)
	aree con edificato esistente e di previsione
	confine comunale

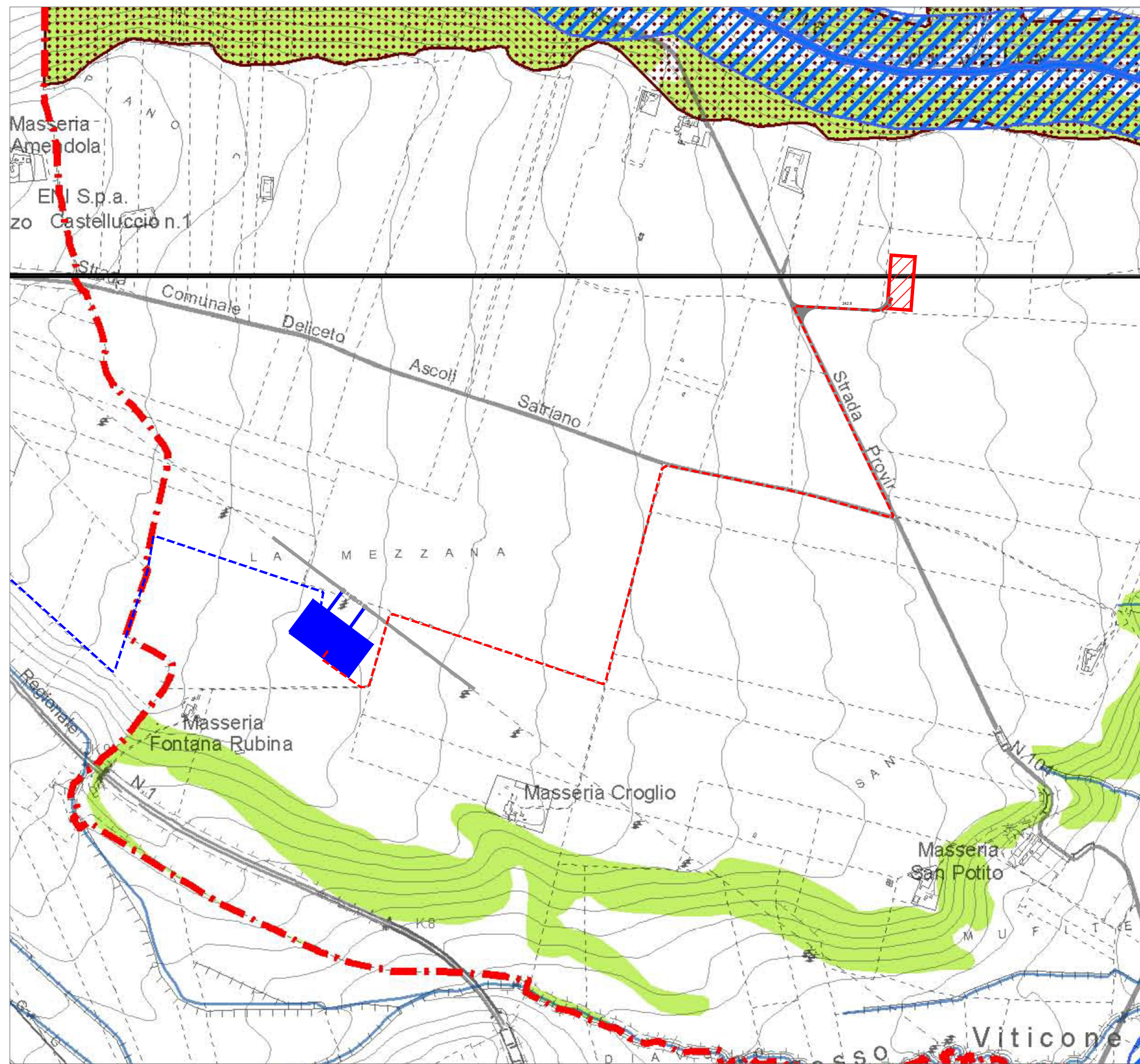

**Legenda elementi progettuali**

	Cavo AT 150kV condiviso
	Futura stazione di smistamento Terna 150kV
	Futuri raccordi RTN 150kV
	Collegamento SE Deliceto 380kV-SE smistamento Ascoli Satriano 150kV
	SE di condivisione/trasformazione
	Strada di accesso
	Elettrodotto esistente

N.B. Gli elementi indicati di colore blu sono opere RTN progettate da altro proponente

**P.U.G.- PIANO URBANISTICO GENERALE**

ADEGUAMENTO AL P.P.T.R. art.97 delle relative N.T.A.

Struttura Idro-geo-morfologica

**Componenti idrologiche**

**Beni Paesaggistici**

fiumi, torrenti e corsi d'acqua iscritti negli elenchi delle acque pubbliche (fascia di 150 mt)

**Ulteriori Contesti Paesaggistici**

Reticolo idrografico di connessione della R.E.R.

sorgenti e fascia di salvaguardia 25 mt

aree soggette a vincolo idrogeologico

**Componenti geomorfologiche**

**Ulteriori Contesti Paesaggistici**

versanti con pendenza maggiore del 20%

geosito - calanco (fascia di tutela 100 mt)

**Altre Componenti Paesaggistiche**

marane

reticolo idrografico A.di B. (Autorità di Bacino)

aree con edificato esistente e di previsione

confine comunale