

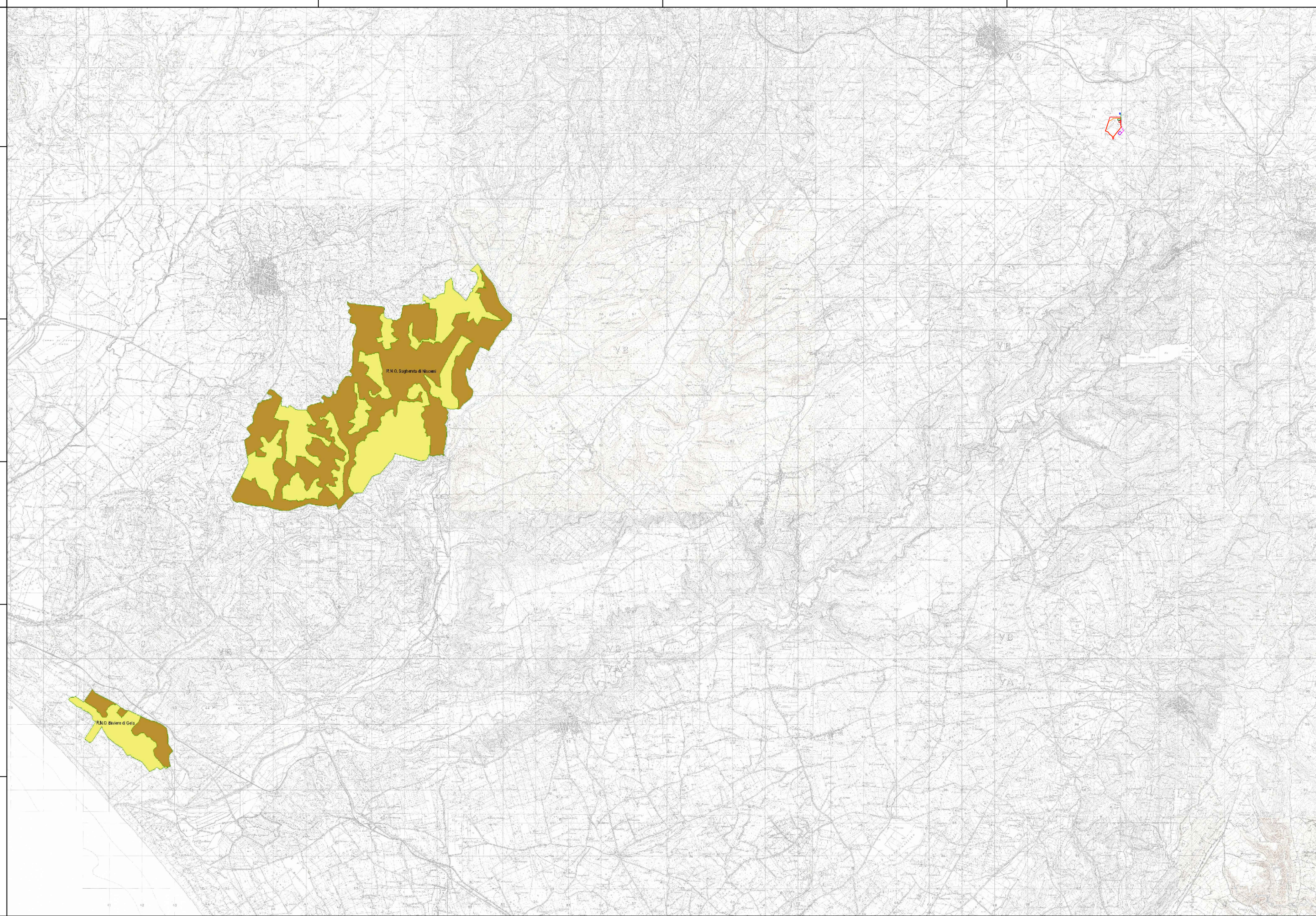

**PROGETTO PER LA REALIZZAZIONE
DI UN IMPIANTO FOTOVOLTAICO
DENOMINATO "LICODIA"
DI POTENZA NOMINALE E DI PICCO PARI A 11,302 MW
POSIZIONATO A TERRA, SITO IN C.DA GROTTES ALTE
NEL COMUNE DI LICODIA EUBEA (CT)**



LEGENDA:

- | | |
|---|----------|
| Area di Progetto | A |
| Area di impianto | A marina |
| Area di accumulo | B |
| Stazione utente MT/AT | B1 |
| Cavidotto interrato AT 150 kV | B2 |
| SSE ACEA | N.C. |
| Cavidotto interrato AT 150 kV condiviso | ZONA A |
| CP LICODIA EUBEA | ZONA B |
| | ZONA C |
| | ZONA D |

Codice elaborato	Data	Livello progettazione	Emesso	Verificato	Approvato	REV.
06-LIEU-T06	OTT 2023	DEFINITIVO	E-PRIMA S.r.l. Arch. C.Bella	E-PRIMA S.r.l. Ing. Roberta Rizzo	EMMEVI S.r.l. Ing. C.Vagliasindi	01

ELABORATO:

**INQUADRAMENTO TERRITORIALE
AREE PROTETTE**

SCALA 1:10.000

TAVOLA:1/1

Società Proponente:

Timbri e firme:

GRANOSOLARIS LCD SRL
Via Bocca Di Leone 78
00187 Roma
CF/P.IVA 16798051005

Progettazione:

Timbri e firme:



E-PRIMA
E-PRIMA S.R.L.
Via Manganelli 20/G
95030 Nicolosi (CT)
tel:095-914116 - cell:3339533392
email:info@e-prima.eu



EMMEVI
Società di ingegneria
Via Casalaina 3
95126 Catania (CT)
tel:095-381832
email:info@emmevisrl.eu



ORIENTAMENTO

SCALA METRICA

