

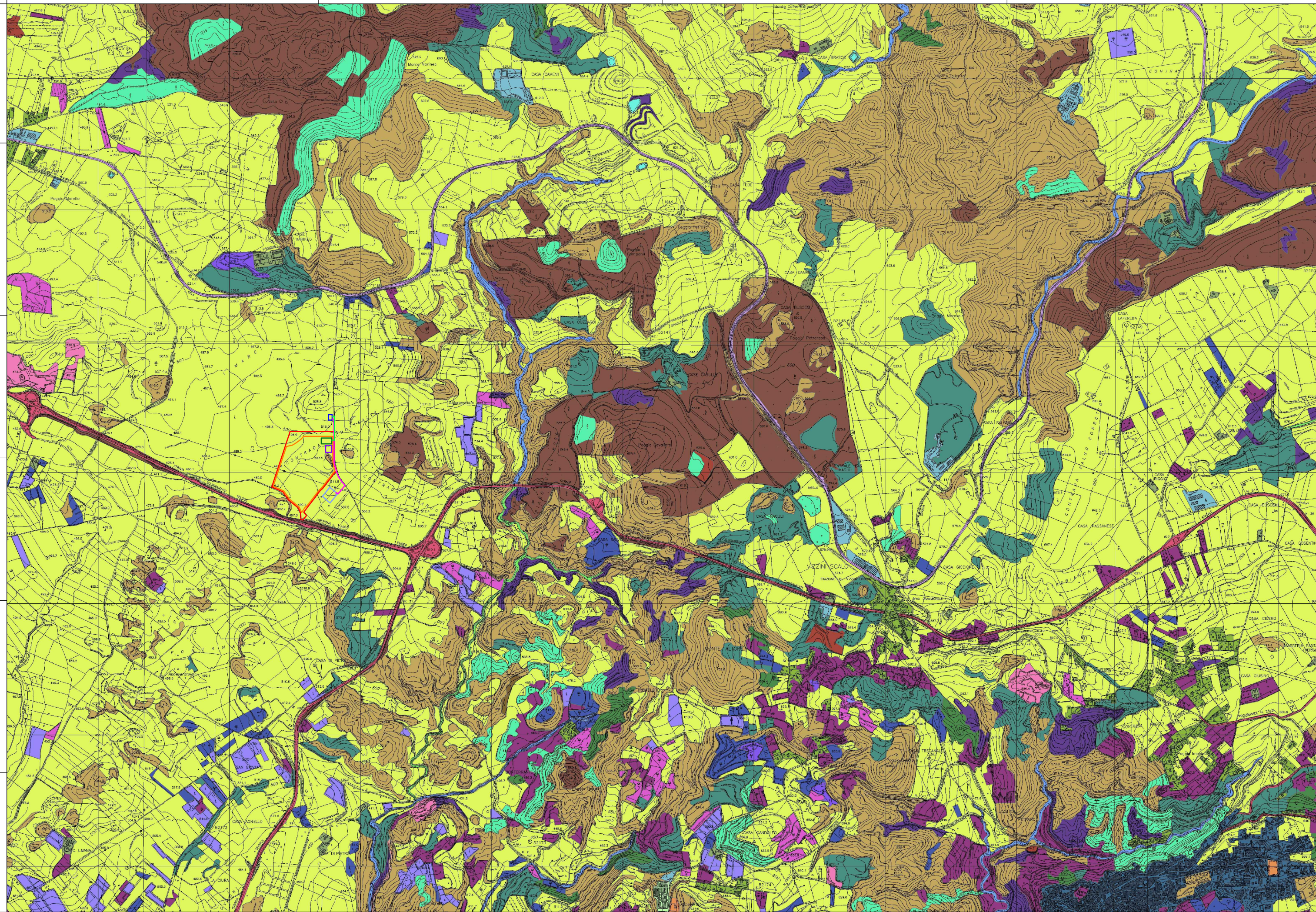

**PROGETTO PER LA REALIZZAZIONE
DI UN IMPIANTO FOTOVOLTAICO
DENOMINATO "LICODIA"
DI POTENZA NOMINALE E DI PICCO PARI A 11,302 MW
POSIZIONATO A TERRA, SITO IN C.DA GROTTES ALTE
NEL COMUNE DI LICODIA EUBEA (CT)**



LEGENDA:	
	Area di Progetto
	Area di impianto
	Area di accumulo
	Stazione utente MT/AT
	Cavidotto interrato AT 150 kV
	SSE ACEA
	Cavidotto interrato AT 150 kV condiviso
	CP LICODIA EUBEA
	1111 Zone residenziali a tessuto compatto e denso
	1112 Zone residenziali a tessuto discontinuo e rado
	1122 Borghi e fabbricati rurali
	121 Insediamenti industriali, artigianali, commerciali e spazi annessi
	1221 Linee ferroviarie e spazi associati
	1222 Viabilità stradale e sue pertinenze
	131 Aree estrattive
	132 Aree ruderali e discariche
	142 Aree ricreative e sportive
	143 Cimiteri
	21121 Seminativi semplici e colture erbacee estensive
	21213 Colture orto-floro-vivaistiche (serre)
	221 Vigneti
	222 Frutteti (impianti arborei specializzati per la produzione di frutta)
	2243 Oliveti
	2243 Eucalipteti
	2311 Inculti
	242 Sistemi colturali e partecellari complessi (mosaico di appezzamenti agricoli)
	31111 Boschi e boscaglie a sughera e/o a sclerofille mediterranee
	2311 Lecce termofile
	31122 Querceti (bosco termeliofilo)
	31163 Pioppeti ripariali
	3116 Boschi e boscaglie ripariali
	3125 Rimboschimenti a conifere
	3211 Praterie aride calcaree
	32222 Pruneti
	332 Rocce nude, falesie, rupi e affioramenti
	5122 Laghi artificiali

Codice elaborato	Data	Livello progettazione	Emesso	Verificato	Approvato	REV.
10-LIEU-T10	OTT 2023	DEFINITIVO	E-PRIMA S.r.l. Arch. C.Bella	E-PRIMA S.r.l. Ing. Roberta Rizzo	EMMEVI S.r.l. Ing. C.Vagliasindi	01

ELABORATO:
**INQUADRAMENTO TERRITORIALE
USO DEL SUOLO**
SCALA 1:25.000 TAVOLA:1/1

Società Proponente:
GRANOSOLARIS LCD SRL
Via Bocca Di Leone 78
00187 Roma
CF/P.IVA 16798051005

Timbri e firme:

Progettazione:

E-PRIMA
 E-PRIMA S.R.L.
 Via Manganelli 20/G
 95030 Nicolosi (CT)
 tel:095-914116 - cell:3339533392
 email:info@e-prima.eu

EMMEVI
 Società di ingegneria
 Via Casalaina 3
 95126 Catania (CT)
 tel:095-381832
 email:info@emmevisrl.eu

Timbri e firme:

ORIENTAMENTO **SCALA METRICA**