

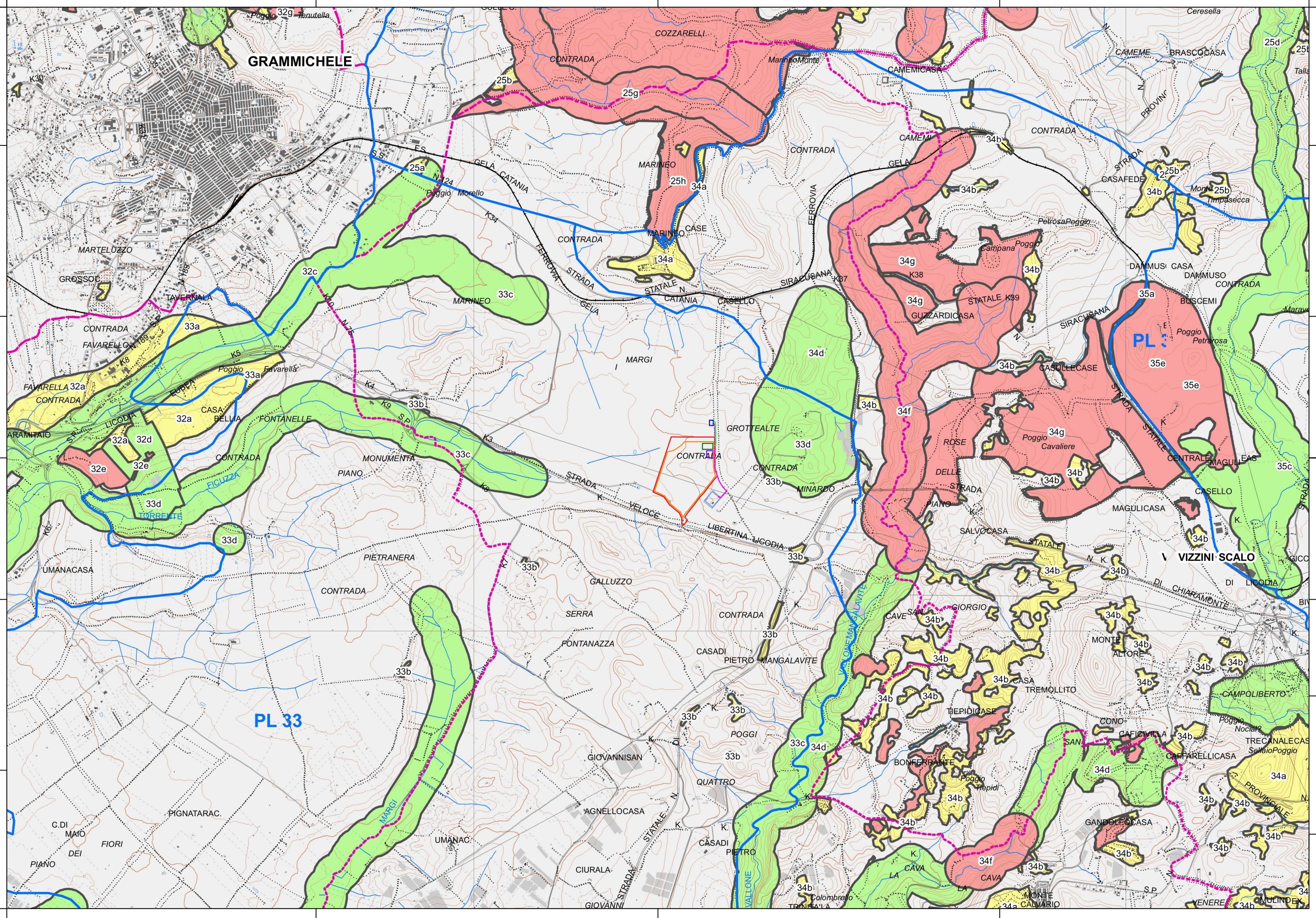

**PROGETTO PER LA REALIZZAZIONE  
DI UN IMPIANTO FOTOVOLTAICO  
DENOMINATO "LICODIA"  
DI POTENZA NOMINALE E DI PICCO PARI A 11,302 MW  
POSIZIONATO A TERRA, SITO IN C.DA GROTTES ALTE  
NEL COMUNE DI LICODIA EUBEA (CT)**



**LEGENDA:**

- Area di Progetto
- Area di impianto
- Area di accumulo
- Stazione utenze MT/AT
- Cavadotto interrato AT 150 kV
- SSE ACEA
- Cavadotto interrato AT 150 kV condiviso
- CP LICODIA EUBEA
- Aree soggette a prescrizioni aventi diretta efficacia nei confronti di tutti i soggetti pubblici e privati
- Aree con livello di tutela 2 - art. 20 delle N.d.A.
- Aree con livello di tutela 3 - art. 20 delle N.d.A.
- Aree soggette a recupero - art. 20 delle N.d.A.
- Aree di indirizzo e conoscenza per la pianificazione territoriale urbanistica di livello regionale, provinciale e comunale e per tutti gli altri aventi carattere di programmazione sul territorio
- Aree di indirizzo - Titolo III, Paesaggi Locali delle N.d.A.
- Contesti Paesaggistici
- Perimetro dei contesti.
- 1a Perimetro dei contesti.
- Paesaggi locali
- Limiti comunali

Codice elaborato	Data	Livello progettazione	Emesso	Verificato	Approvato	REV.
20-LIEU-P02	OTT 2023	DEFINITIVO	E-PRIMA S.r.l. Arch. C.Bella	E-PRIMA S.r.l. Ing. Roberta Rizzo	EMMEVI S.r.l. Ing. C.Vagliasindi	01

**ELABORATO:**  
**INQUADRAMENTO PAESAGGISTICO  
REGIMI NORMATIVI**  
SCALA 1:25.000 TAVOLA:1/1

**Società Proponente:** **Timbri e firme:**

**GRANOSOLARIS LCD SRL**  
Via Bocca Di Leone 78  
00187 Roma  
CF/P.IVA 16798051005

**Progettazione:** **Timbri e firme:**

**E-PRIMA**  
E-PRIMA S.R.L.  
Via Manganelli 20/G  
95030 Nicolosi (CT)  
tel:095-914116 - cell:3339533392  
email:info@e-prima.eu

**EMMEVI**  
Società di ingegneria  
Via Casalaina 3  
95126 Catania (CT)  
tel:095-381832  
email:info@emmevisrl.eu

