

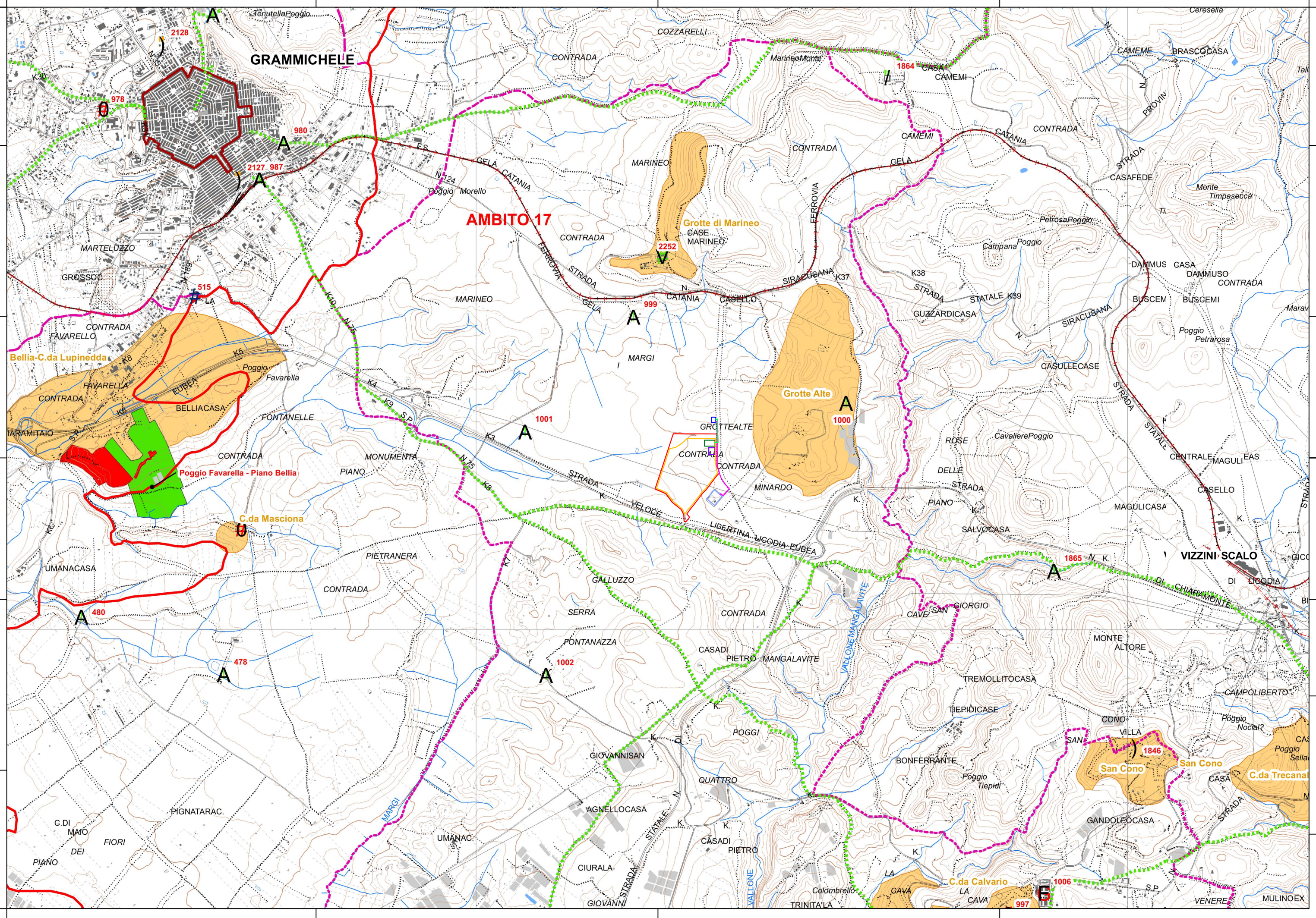

PROGETTO PER LA REALIZZAZIONE  
DI UN IMPIANTO FOTOVOLTAICO  
DENOMINATO "LICODIA"  
DI POTENZA NOMINALE E DI PICCO PARI A 11,302 MW  
POSIZIONATO A TERRA, SITO IN C.DA GROTTI ALTE  
NEL COMUNE DI LICODIA EUBEA (CT)



LEGENDA:

- Area di Progetto
  - Area di impianto
  - Area di accumulo
  - Stazione utente MT/AT
  - Cavidotto interrato AT 150 kV
  - SSE ACEA
  - Cavidotto interrato AT 150 kV condiviso
  - Ambiti regionali
  - Limiti comunali
  - Vincoli e aree archeologiche
  - Area demaniale
  - Area di interesse archeologico, art. 142 lett.m) D.lgs. 42/04
  - Vincolo archeologico ex art. 10 D.lgs. 42/04, (vincolo diretto)
  - Vincolo archeologico ex art. 10 D.lgs. 42/04 - aree di protezione con prescrizioni contenute nel decreto amministrativo (vincolo indiretto)
- A - Architettura militare**
    - A1 - Torri
    - A2 - Bastioni, castelli, fortificazioni, rivellini
    - A3 - Capitanerie, carceri, caserme, depositi di polvere, fortini, dogane
  - B - Architettura religiosa**
    - B1 - Abbazie, badie, collegi, conventi, monasteri, santuari
    - B2 - Cappelle, chiese
    - B3 - Cimiteri, ossari
    - B4 - Edicole votive
  - C - Architettura residenziale**
    - C1 - Casine, casini, palazzetti, palazzine, palazzi, ville, villette, villini
    - C2 - Pagliai, grotte, rifugi, ricoveri
  - D - Architettura produttiva**
    - D1 - Aziende, bagli, casali, cortili, fattorie, fondi, casine, masserie, robbe rurali
    - D2 - Case coloniche, depositi frumentari, magazzini, stalle
    - D3 - Cantine, olefici, palmenti, stabilimenti enologici, trappeti
    - D4 - Mulini
    - D5 - Abbeveratoi, cisterne, fontane, gabbie, norie o senie, pozzi, vasche
    - D8 - Cave, miniere, solfare
    - D9 - Calcare, forni, stazioni
    - D10 - Acciaierie, cartiere, concerie, distillerie, fabbriche, stabilimenti industriali

Codice elaborato	Data	Livello progettazione	Emesso	Verificato	Approvato	REV.
21-LIEU-P03	OTT 2023	DEFINITIVO	E-PRIMA S.r.l. Arch. C.Bella	E-PRIMA S.r.l. Ing. Roberta Rizzo	EMMEVI S.r.l. Ing. C.Vagliasindi	01

ELABORATO:  
**INQUADRAMENTO PAESAGGISTICO  
SISTEMA STORICO CULTURALE**  
SCALA 1:25.000  
TAVOLA:1/1

Società Proponente: **GRANOSOLARIS LCD SRL**  
Via Bocca Di Leone 78  
00187 Roma  
CF/P.IVA 16798051005

Timbri e firme:

Progettazione:



**E-PRIMA**  
E-PRIMA S.R.L.  
Via Manganelli 20/G  
95030 Nicolosi (CT)  
tel:095-914116 - cell:3339533392  
email:info@e-prima.eu



**EMMEVI**  
Società di ingegneria  
Via Casalaina 3  
95126 Catania (CT)  
tel:095-381832  
email:info@emmevisrl.eu



Timbri e firme:

