

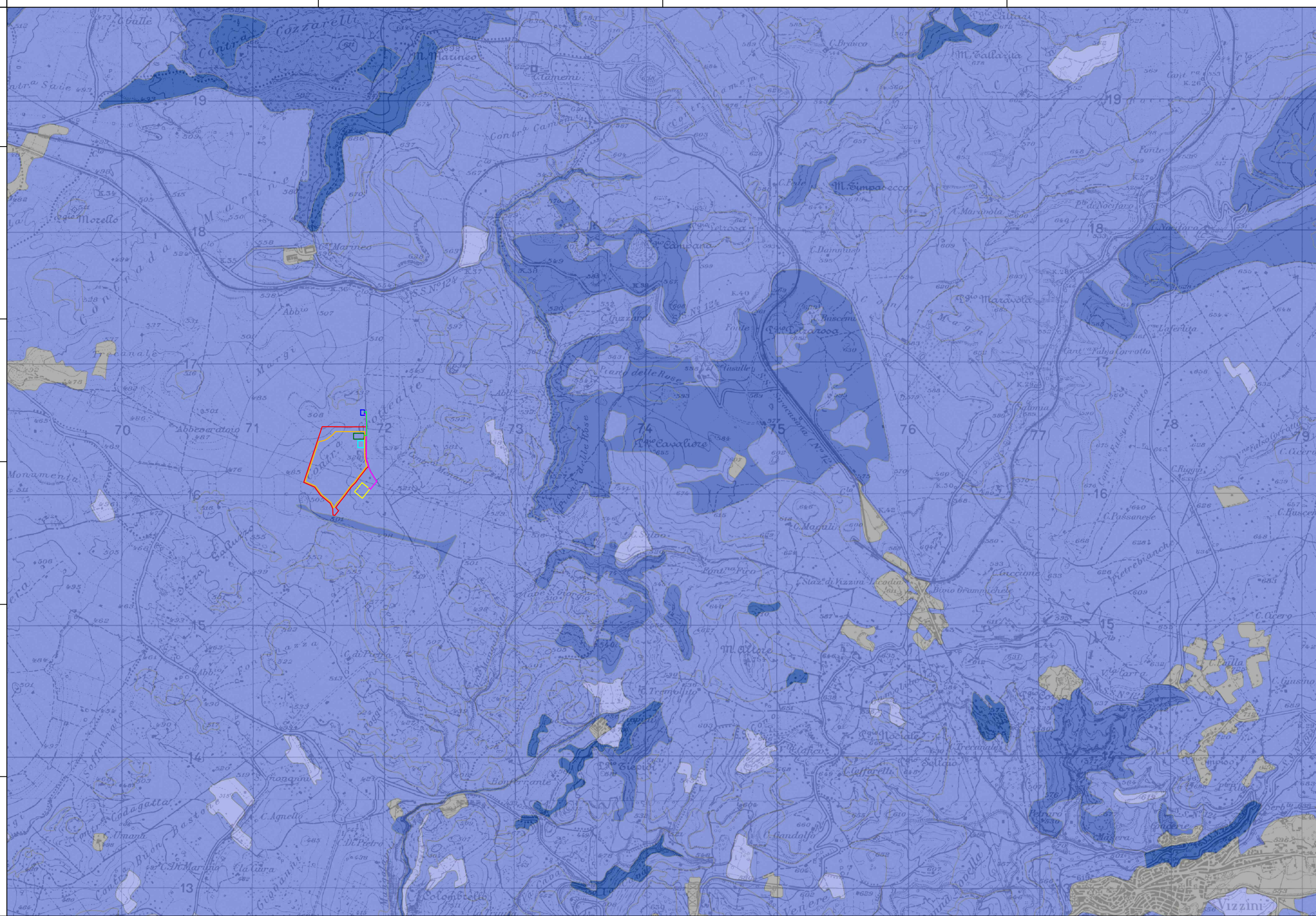

PROGETTO PER LA REALIZZAZIONE
 DI UN IMPIANTO FOTOVOLTAICO
 DENOMINATO "LICODIA"
 DI POTENZA NOMINALE E DI PICCO PARI A 11,302 MW
 POSIZIONATO A TERRA, SITO IN C.DA GROTTES ALTE
 NEL COMUNE DI LICODIA EUBEA (CT)



LEGENDA:

- | | |
|---|--|
| Area di Progetto | PRESENZA VERTEBRATI A RISCHIO ESTINZIONE |
| Area di impianto | Non valutata |
| Area di accumulo | Molto bassa |
| Stazione utente MT/AT | Bassa |
| Cavidotto interrato AT 150 kV | Media |
| SSE ACEA | Alta |
| Cavidotto interrato AT 150 kV condiviso | Molto alta |
| CP LICODIA EUBEA | |

Codice elaborato	Data	Livello progettazione	Emesso	Verificato	Approvato	REV.
27-LIEU-N01	OTT 2023	DEFINITIVO	E-PRIMA S.r.l. Arch. C.Bella	E-PRIMA S.r.l. Ing. Roberta Rizzo	EMMEVI S.r.l. Ing. C.Vagliasindi	01

ELABORATO:
**INQUADRAMENTO TERRITORIALE
 CARTA DELLA PRESENZA DEI VERTEBRATI A RISCHIO ESTINZIONE**

SCALA 1:25.000 TAVOLA:1/1

Società Proponente: GRANOSOLARIS LCD SRL Via Bocca Di Leone 78 00187 Roma CF/P.IVA 16798051005	Timbri e firme:
---	-----------------

Progettazione: E-PRIMA E-PRIMA S.R.L. Via Manganelli 20/G 95030 Nicolosi (CT) tel:095-914116 - cell:3339533392 email:info@e-prima.eu	 EMMEVI Società di ingegneria Via Casalaina 3 95126 Catania (CT) tel:095-381832 email:info@emmevisrl.eu	Timbri e firme:
---	--	-------------------------

