

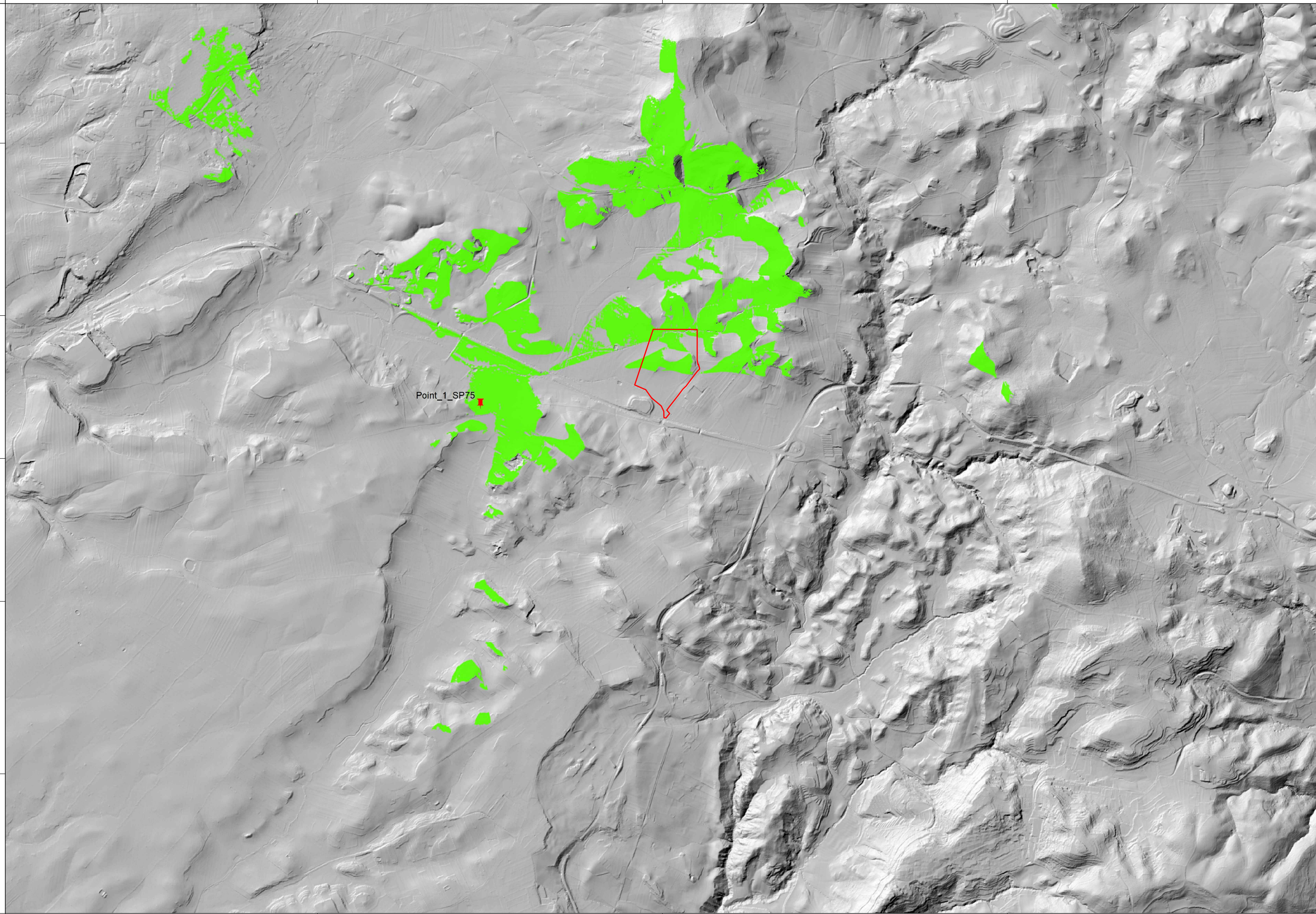

PROGETTO PER LA REALIZZAZIONE
DI UN IMPIANTO FOTOVOLTAICO
DENOMINATO "LICODIA"
DI POTENZA NOMINALE E DI PICCO PARI A 11,302 MW
POSIZIONATO A TERRA, SITO IN C.DA GROTTE ALTE
NEL COMUNE DI LICODIA EUBEA (CT)



LEGENDA:

- Area di Progetto
- Raggio 8 km
- Point_1_SP75

viewshed

VALUE

- Not Visible (no color)
- Visible

hillshade

Value

- High : 254
- Low : 0

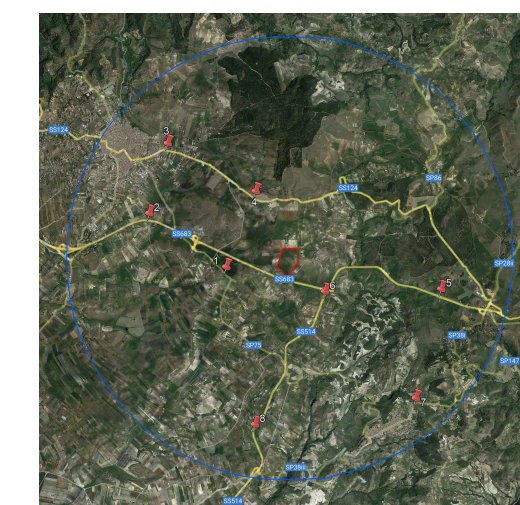

Codice elaborato	Data	Livello progettazione	Emesso	Verificato	Approvato	REV.
34-LIEU-100	OTT 2023	DEFINITIVO	E-PRIMA S.r.l. Arch. C.Bella	E-PRIMA S.r.l. Ing R.Rizzo	EMMEVI S.r.l. Ing. C.Vagliasindi	01

ELABORATO:

INTERVISIBILITA'

SCALA 1:25.000

TAVOLA:1/8

Società Proponente:

Timbri e firme:

GRANOSOLARIS LCD SRL
Via Bocca Di Leone 78
00187 Roma
CF/P.IVA 16798051005

Progettazione:

Timbri e firme:



E-PRIMA
E-PRIMA S.R.L.
Via Manganelli 20/G
95030 Nicolosi (CT)
tel:095-914116 - cell:3339533392
email:info@e-prima.eu



EMMEVI
Società di ingegneria
Via Casalaina 3
95126 Catania (CT)
tel:095-381832
email:info@emmevisrl.eu



ORIENTAMENTO

SCALA METRICA



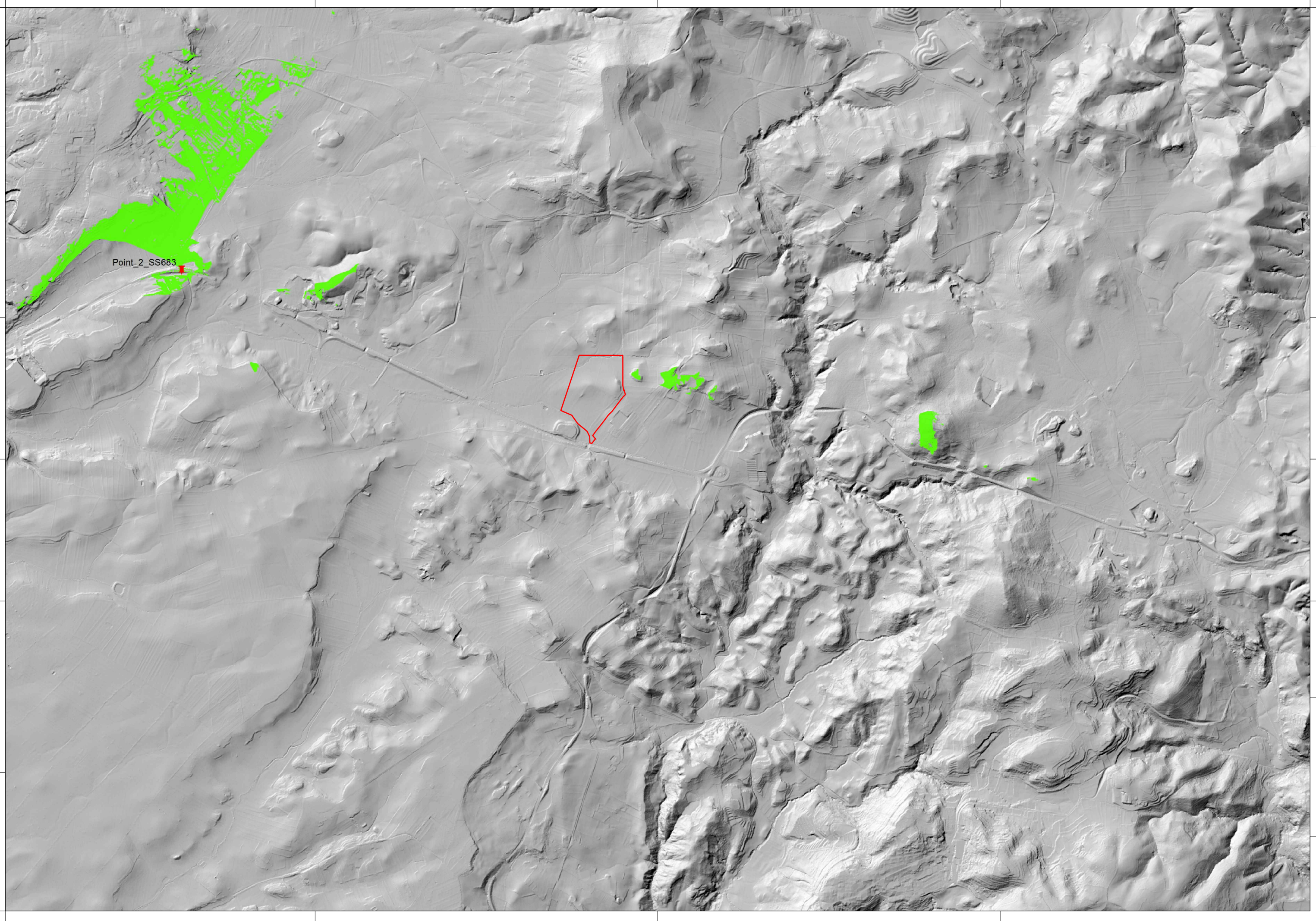

**PROGETTO PER LA REALIZZAZIONE
 DI UN IMPIANTO FOTOVOLTAICO
 DENOMINATO "LICODIA"
 DI POTENZA NOMINALE E DI PICCO PARI A 11,302 MW
 POSIZIONATO A TERRA, SITO IN C.DA GROTTE ALTE
 NEL COMUNE DI LICODIA EUBEA (CT)**

LEGENDA:

- Area di Progetto
- Raggio 8 km
- ▬ Point_2_SS683
- viewshed**
- VALUE**
- Not Visible (no color)
- Visible
- hillshade**
- Value**
- High : 254
- Low : 0



Codice elaborato	Data	Livello progettazione	Emesso	Verificato	Approvato	REV.
34-LIEU-100	OTT 2023	DEFINITIVO	E-PRIMA S.r.l. Arch. C.Bella	E-PRIMA S.r.l. Ing. R. Rizzo	EMMEVI S.r.l. Ing. C.Vagliasindi	01

ELABORATO:
INTERVISIBILITA'

SCALA 1:25.000 TAVOLA:2/8

Società Proponente:

GRANOSOLARIS LCD SRL
 Via Bocca Di Leone 78
 00187 Roma
 CF/P.IVA 16798051005

Timbri e firme:

Progettazione:



E-PRIMA
 E-PRIMA S.R.L.
 Via Manganelli 20/G
 95030 Nicolosi (CT)
 tel:095-914116 - cell:3339533392
 email:info@e-prima.eu



EMMEVI
 Società di ingegneria
 Via Casalaina 3
 95126 Catania (CT)
 tel:095-381832
 email:info@emmevisrl.eu



Timbri e firme:

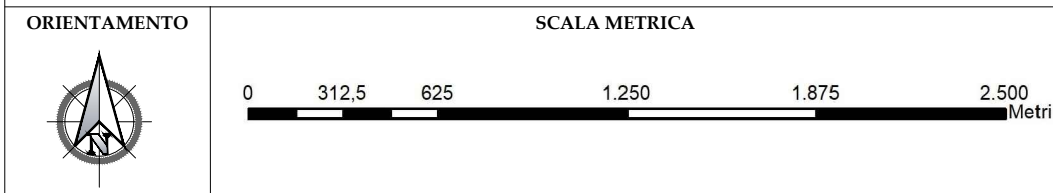



PROGETTO PER LA REALIZZAZIONE
 DI UN IMPIANTO FOTOVOLTAICO
 DENOMINATO "LICODIA"
 DI POTENZA NOMINALE E DI PICCO PARI A 11,302 MW
 POSIZIONATO A TERRA, SITO IN C.DA GROTTE ALTE
 NEL COMUNE DI LICODIA EUBEA (CT)

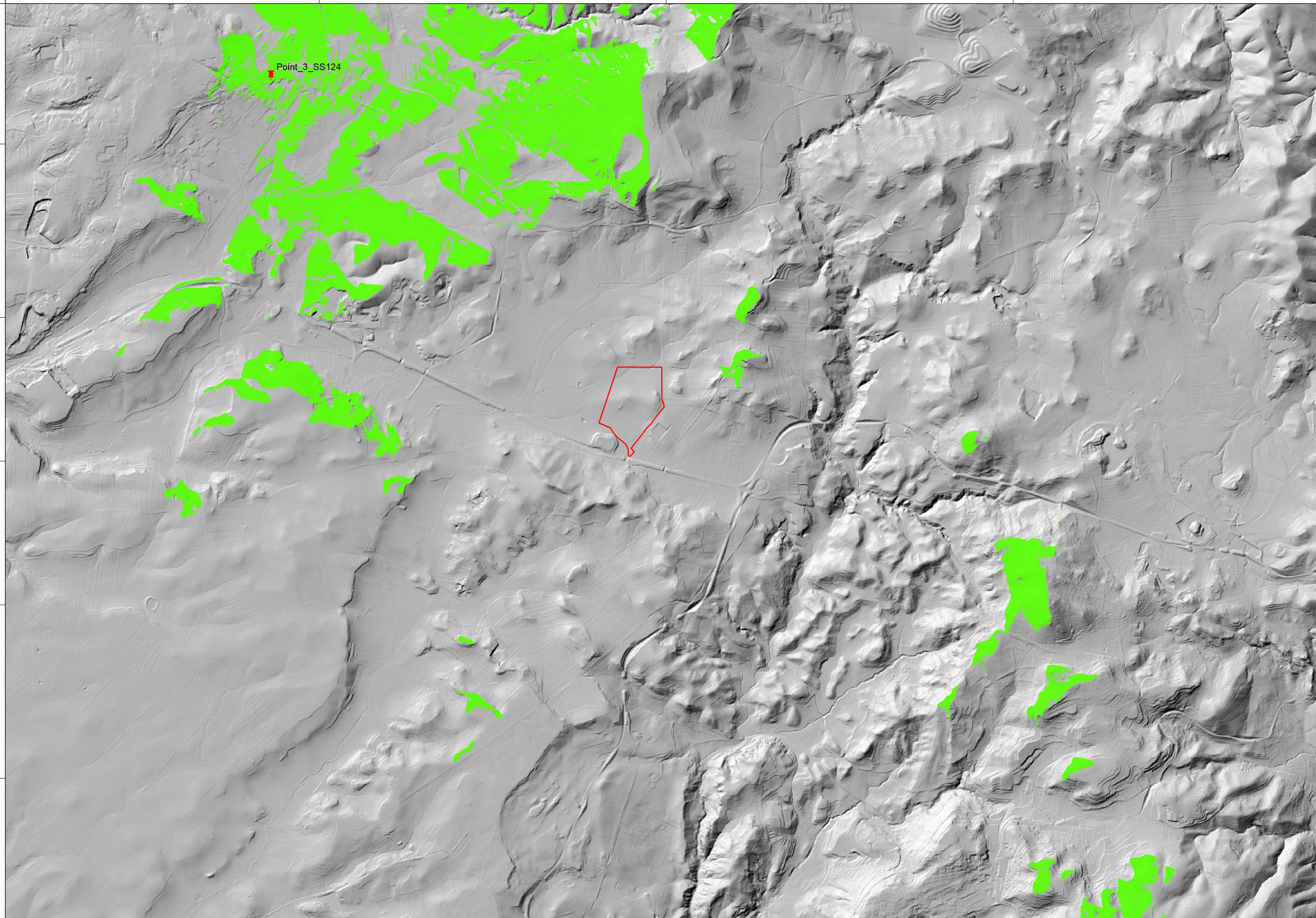

LEGENDA:

- Area di Progetto
- Raggio 8 km
- Point_3_SS124

viewshed

VALUE

- Not Visible (no color)
- Visible

hillshade

Value

- High : 254
- Low : 0



Codice elaborato	Data	Livello progettazione	Emesso	Verificato	Approvato	REV.
34-LIEU-100	FOTT 2023	DEFINITIVO	E-PRIMA S.r.l. Arch. C.Bella	E-PRIMA S.r.l. Ing. R. Rizzo	EMMEVI S.r.l. Ing. C.Vagliasindi	01

ELABORATO:

INTERVISIBILITA'

SCALA 1:25.000

TAVOLA:3/8

Società Proponente:

Timbri e firme:

GRANOSOLARIS LCD SRL
 Via Bocca Di Leone 78
 00187 Roma
 CF/P.IVA 16798051005

Progettazione:

Timbri e firme:



E-PRIMA
 E-PRIMA S.R.L.
 Via Manganelli 20/G
 95030 Nicolosi (CT)
 tel:095-914116 - cell:3339533392
 email:info@e-prima.eu



EMMEVI
 Società di ingegneria
 Via Casalaina 3
 95126 Catania (CT)
 tel:095-381832
 email:info@emmevisrl.eu



ORIENTAMENTO

SCALA METRICA

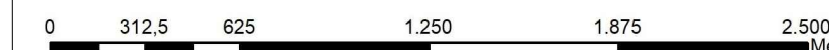

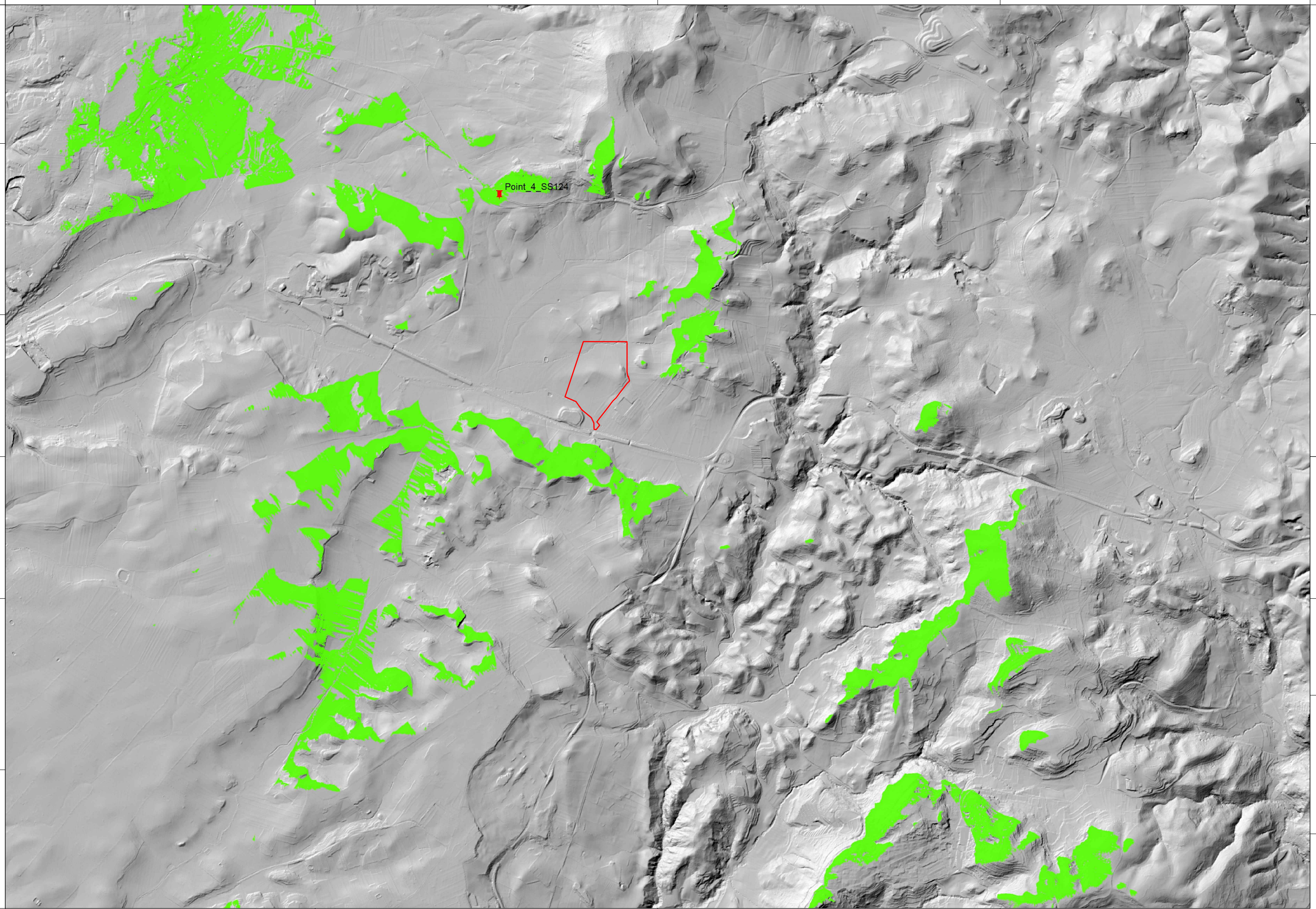

**PROGETTO PER LA REALIZZAZIONE
 DI UN IMPIANTO FOTOVOLTAICO
 DENOMINATO "LICODIA"
 DI POTENZA NOMINALE E DI PICCO PARI A 11,302 MW
 POSIZIONATO A TERRA, SITO IN C.DA GROTTE ALTE
 NEL COMUNE DI LICODIA EUBEA (CT)**

LEGENDA:

- Area di Progetto
- Raggio 8 km
- Point_4_SS124
- viewshed**
- VALUE**
- Not Visible (no color)
- Visible
- hillshade**
- Value**
- High : 254
- Low : 0

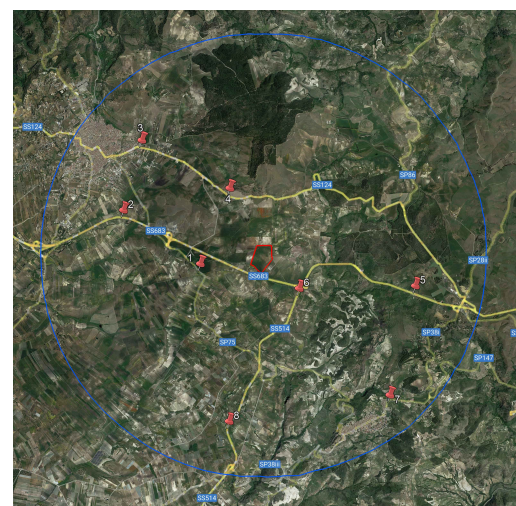

Codice elaborato	Data	Livello progettazione	Emesso	Verificato	Approvato	REV.
34-LIEU-100	OTT 2023	DEFINITIVO	E-PRIMA S.r.l. Arch. C.Bella	E-PRIMA S.r.l. Ing. R. Rizzo	EMMEVI S.r.l. Ing. C.Vagliasindi	01

ELABORATO:
INTERVISIBILITA'
 SCALA 1:25.000 TAVOLA:4/8

Società Proponente:
GRANOSOLARIS LCD SRL
 Via Bocca Di Leone 78
 00187 Roma
 CF/P.IVA 16798051005

Timbri e firme:

Progettazione:



E-PRIMA
 E-PRIMA S.R.L.
 Via Manganelli 20/G
 95030 Nicolosi (CT)
 tel:095-914116 - cell:3339533392
 email:info@e-prima.eu



EMMEVI
 Società di ingegneria
 Via Casalaina 3
 95126 Catania (CT)
 tel:095-381832
 email:info@emmevisrl.eu



Timbri e firme:

ORIENTAMENTO **SCALA METRICA**

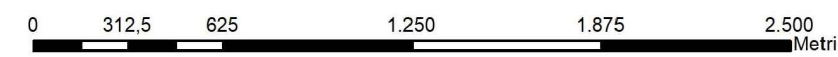

PROGETTO PER LA REALIZZAZIONE
DI UN IMPIANTO FOTOVOLTAICO
DENOMINATO "LICODIA"
DI POTENZA NOMINALE E DI PICCO PARI A 11,302 MW
POSIZIONATO A TERRA, SITO IN C.DA GROTTES ALTE
NEL COMUNE DI LICODIA EUBEA (CT)

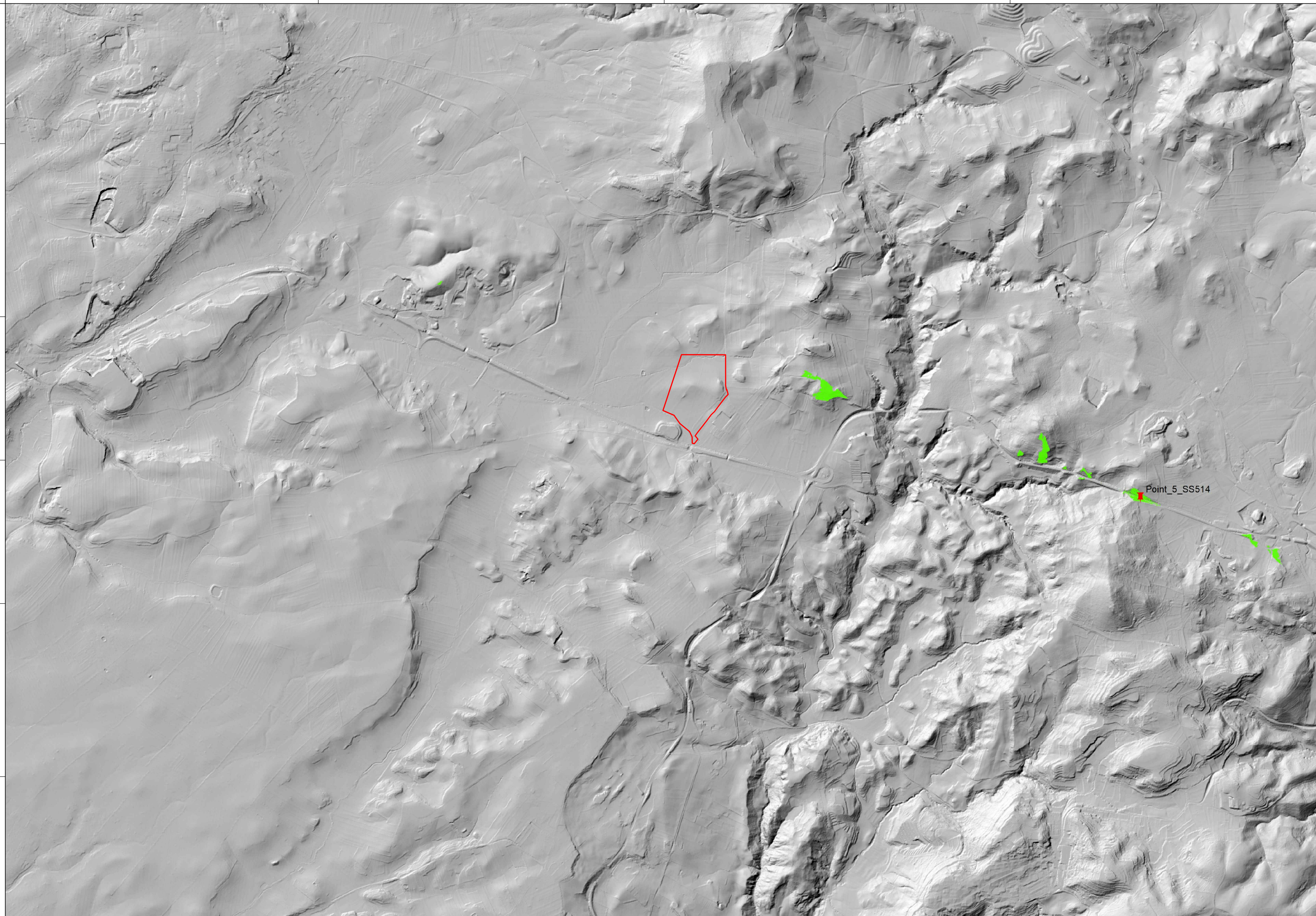

LEGENDA:

- Area di Progetto
- Raggio 8 km
- Point_5_SS514

viewshed

VALUE

- Not Visible (no color)
- Visible

hillshade

Value

- High : 254
- Low : 0

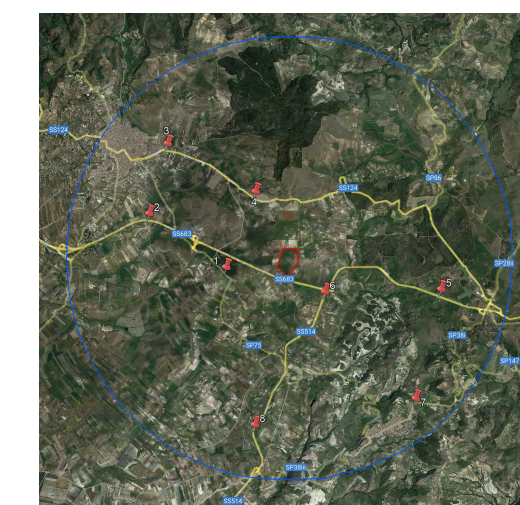

Codice elaborato	Data	Livello progettazione	Emesso	Verificato	Approvato	REV.
34-LIEU-100	OTT 2023	DEFINITIVO	E-PRIMA S.r.l. Arch. C.Bella	E-PRIMA S.r.l. Ing. R.Rizzo	EMMEVI S.r.l. Ing. C.Vagliasindi	01

ELABORATO:

INTERVISIBILITA'

SCALA 1:25.000

TAVOLA:5/8

Società Proponente:

Timbri e firme:

GRANOSOLARIS LCD SRL
Via Bocca Di Leone 78
00187 Roma
CF/P.IVA 16798051005

Progettazione:

Timbri e firme:



E-PRIMA
E-PRIMA S.R.L.
Via Manganelli 20/G
95030 Nicolosi (CT)
tel:095-914116 - cell:3339533392
email:info@e-prima.eu



EMMEVI
Società di ingegneria
Via Casalaina 3
95126 Catania (CT)
tel:095-381832
email:info@emmevisrl.eu



ORIENTAMENTO

SCALA METRICA





PROGETTO PER LA REALIZZAZIONE
DI UN IMPIANTO FOTOVOLTAICO
DENOMINATO "LICODIA"
DI POTENZA NOMINALE E DI PICCO PARI A 11,302 MW
POSIZIONATO A TERRA, SITO IN C.DA GROTTES ALTE
NEL COMUNE DI LICODIA EUBEA (CT)

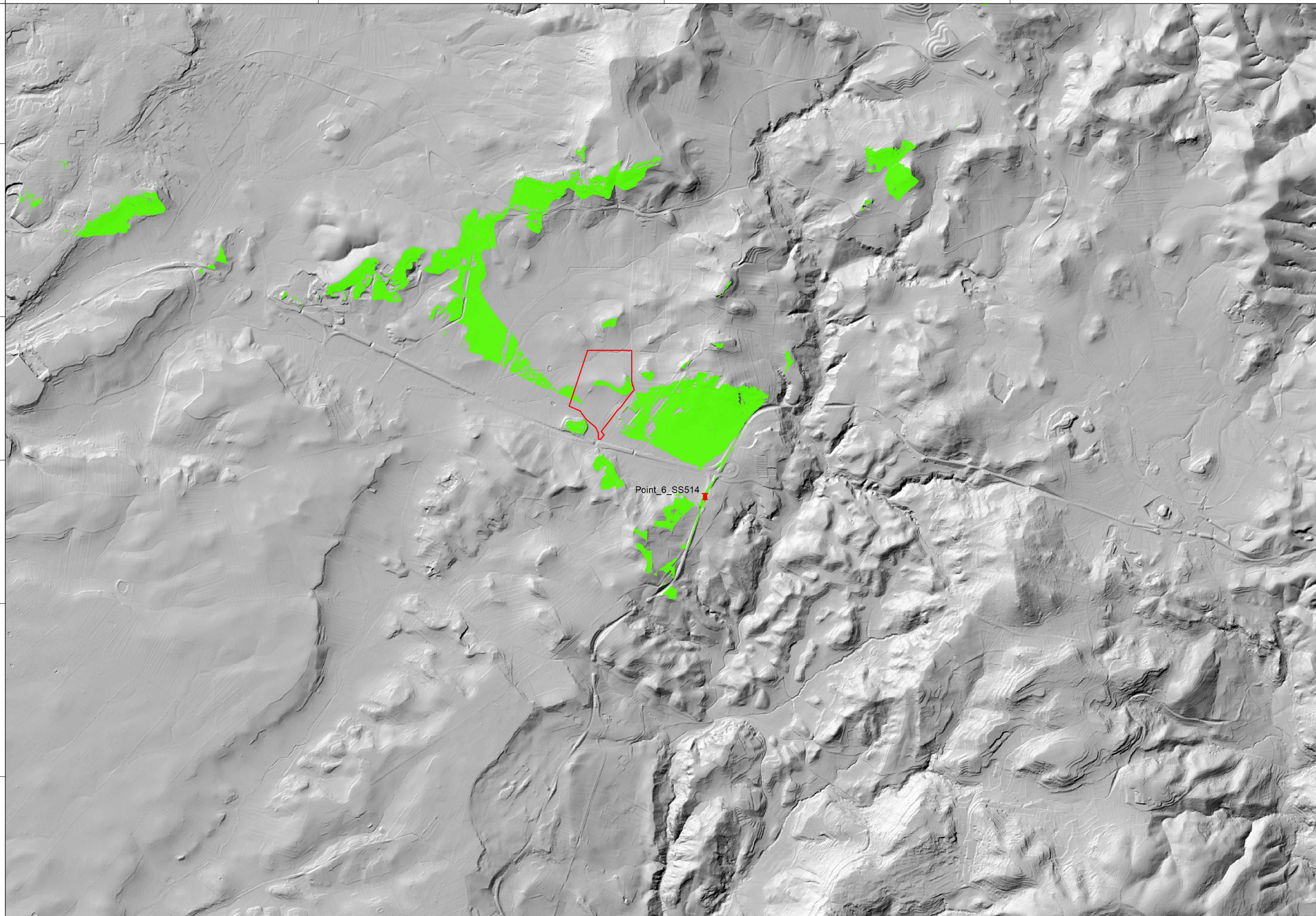

LEGENDA:

- Area di Progetto
- Raggio 8 km
- Point_6_SS514

viewshed

VALUE

- Not Visible (no color)
- Visible

hillshade

Value

- High : 254
- Low : 0

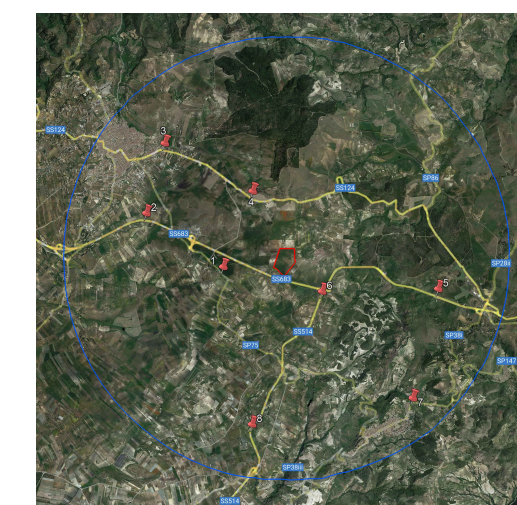

Codice elaborato	Data	Livello progettazione	Emesso	Verificato	Approvato	REV.
34-LIEU-100	OTT 2023	DEFINITIVO	E-PRIMA S.r.l. Arch. C.Bella	E-PRIMA S.r.l. Ing. R. Rizzo	EMMEVI S.r.l. Ing. C.Vagliasindi	01

ELABORATO:

INTERVISIBILITA'

SCALA 1:25.000

TAVOLA:6/8

Società Proponente:

Timbri e firme:

GRANOSOLARIS LCD SRL
Via Bocca Di Leone 78
00187 Roma
CF/P.IVA 16798051005

Progettazione:

Timbri e firme:



E-PRIMA
E-PRIMA S.R.L.
Via Manganelli 20/G
95030 Nicolosi (CT)
tel:095-914116 - cell:3339533392
email:info@e-prima.eu



EMMEVI
Società di ingegneria
Via Casalaina 3
95126 Catania (CT)
tel:095-381832
email:info@emmevisrl.eu



ORIENTAMENTO

SCALA METRICA





PROGETTO PER LA REALIZZAZIONE
DI UN IMPIANTO FOTOVOLTAICO
DENOMINATO "LICODIA"
DI POTENZA NOMINALE E DI PICCO PARI A 11,302 MW
POSIZIONATO A TERRA, SITO IN C.DA GROTTE ALTE
NEL COMUNE DI LICODIA EUBEA (CT)

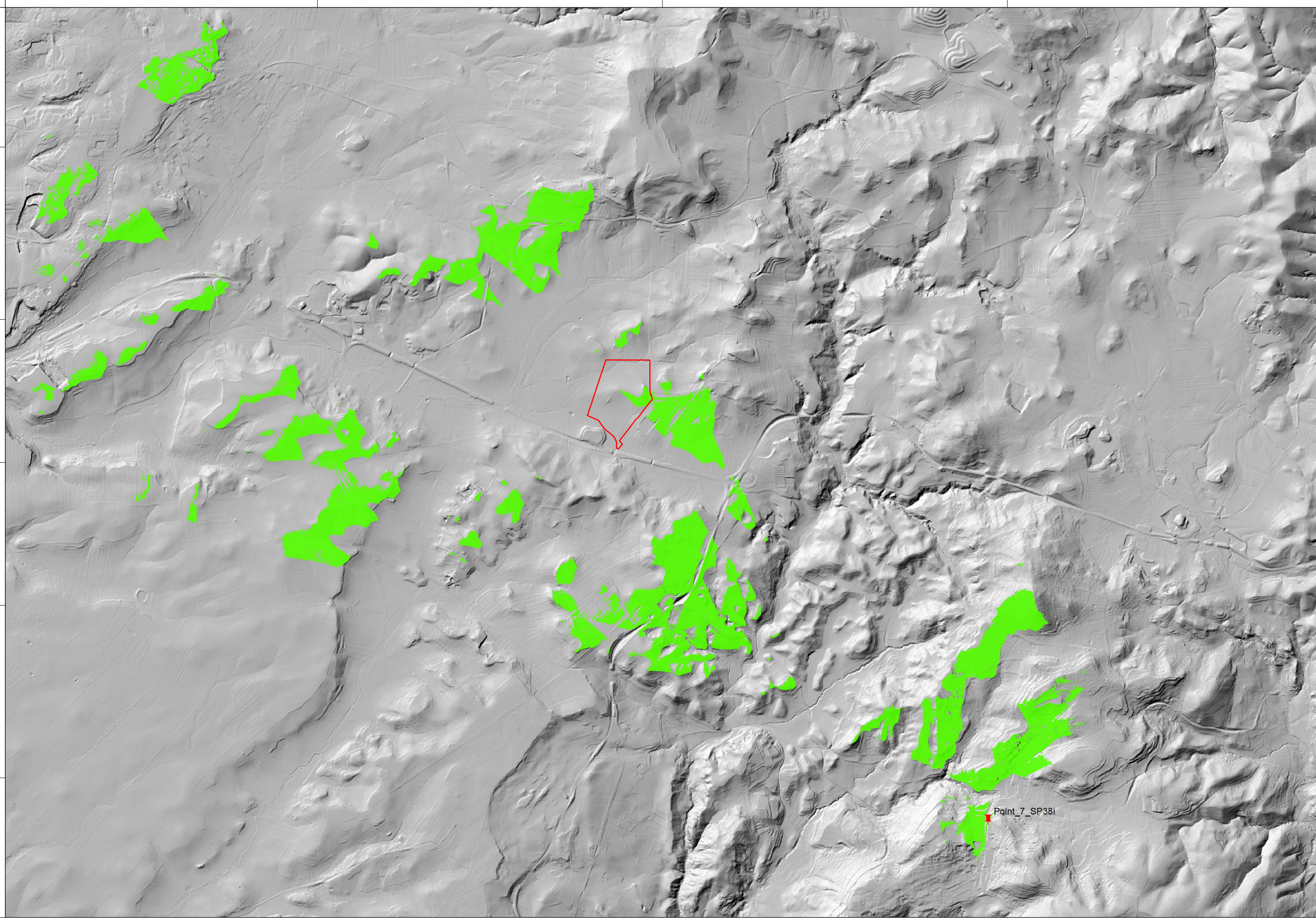

LEGENDA:

- Area di Progetto
- Raggio 8 km
- Point_7_SP38i

viewshed

VALUE

- Not Visible (no color)
- Visible

hillshade

Value

- High : 254
- Low : 0

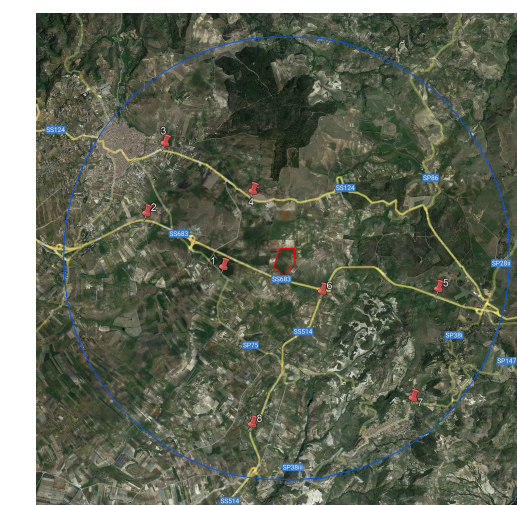

Codice elaborato	Data	Livello progettazione	Emesso	Verificato	Approvato	REV.
34-LIEU-100	OTT 2023	DEFINITIVO	E-PRIMA S.r.l. Arch. C.Bella	E-PRIMA S.r.l. Ing. R. Rizzo	EMMEVI S.r.l. Ing. C.Vagliasindi	01

ELABORATO:

INTERVISIBILITA'

SCALA 1:25.000

TAVOLA:7/8

Società Proponente:

Timbri e firme:

GRANOSOLARIS LCD SRL
Via Bocca Di Leone 78
00187 Roma
CF/P.IVA 16798051005

Progettazione:

Timbri e firme:



E-PRIMA
E-PRIMA S.R.L.
Via Manganelli 20/G
95030 Nicolosi (CT)
tel:095-914116 - cell:3339533392
email:info@e-prima.eu



EMMEVI
Società di ingegneria
Via Casalaina 3
95126 Catania (CT)
tel:095-381832
email:info@emmevisrl.eu



ORIENTAMENTO



SCALA METRICA





PROGETTO PER LA REALIZZAZIONE
DI UN IMPIANTO FOTOVOLTAICO
DENOMINATO "LICODIA"
DI POTENZA NOMINALE E DI PICCO PARI A 11,302 MW
POSIZIONATO A TERRA, SITO IN C.DA GROTTE ALTE
NEL COMUNE DI LICODIA EUBEA (CT)

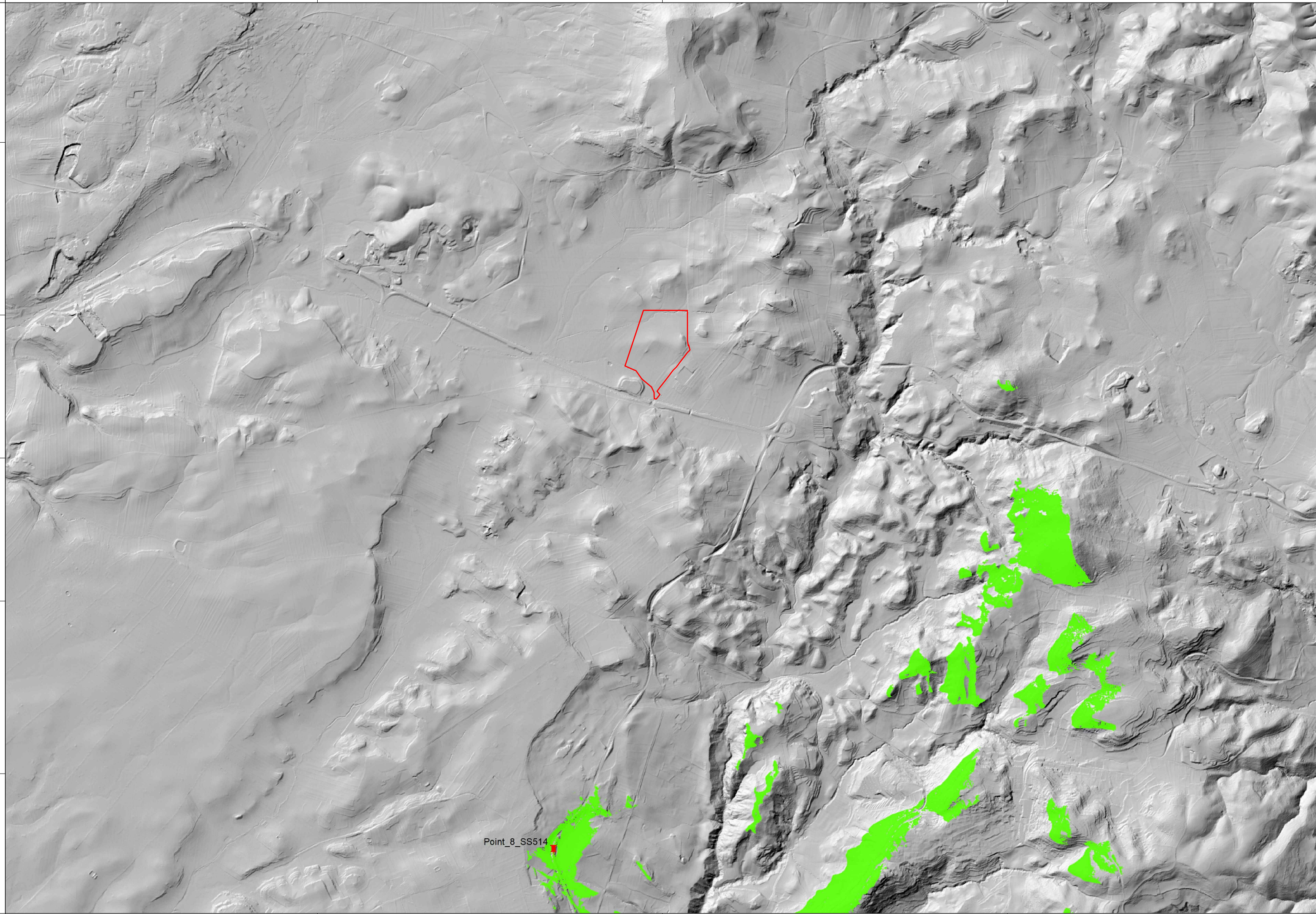

LEGENDA:

- Area di Progetto
- Raggio 8 km
- Point_8_SS514
- viewshed**
- VALUE**
- Not Visible (no color)
- Visible
- hillshade**
- Value**
- High : 254
- Low : 0

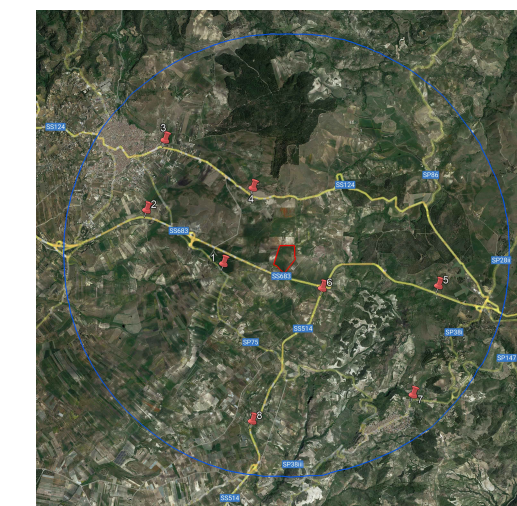

Codice elaborato	Data	Livello progettazione	Emesso	Verificato	Approvato	REV.
34-LIEU-100	OTT 2023	DEFINITIVO	E-PRIMA S.r.l. Arch. C.Bella	E-PRIMA S.r.l. Ing. R. Rizzo	EMMEVI S.r.l. Ing. C.Vagliasindi	01

ELABORATO:

INTERVISIBILITA'

SCALA 1:25.000

TAVOLA:8/8

Società Proponente:

Timbri e firme:

GRANOSOLARIS LCD SRL
Via Bocca Di Leone 78
00187 Roma
CF/P.IVA 16798051005

Progettazione:

Timbri e firme:



E-PRIMA
E-PRIMA S.R.L.
Via Manganelli 20/G
95030 Nicolosi (CT)
tel:095-914116 - cell:3339533392
email:info@e-prima.eu



EMMEVI
Società di ingegneria
Via Casalaina 3
95126 Catania (CT)
tel:095-381832
email:info@emmevisrl.eu



ORIENTAMENTO



SCALA METRICA

