

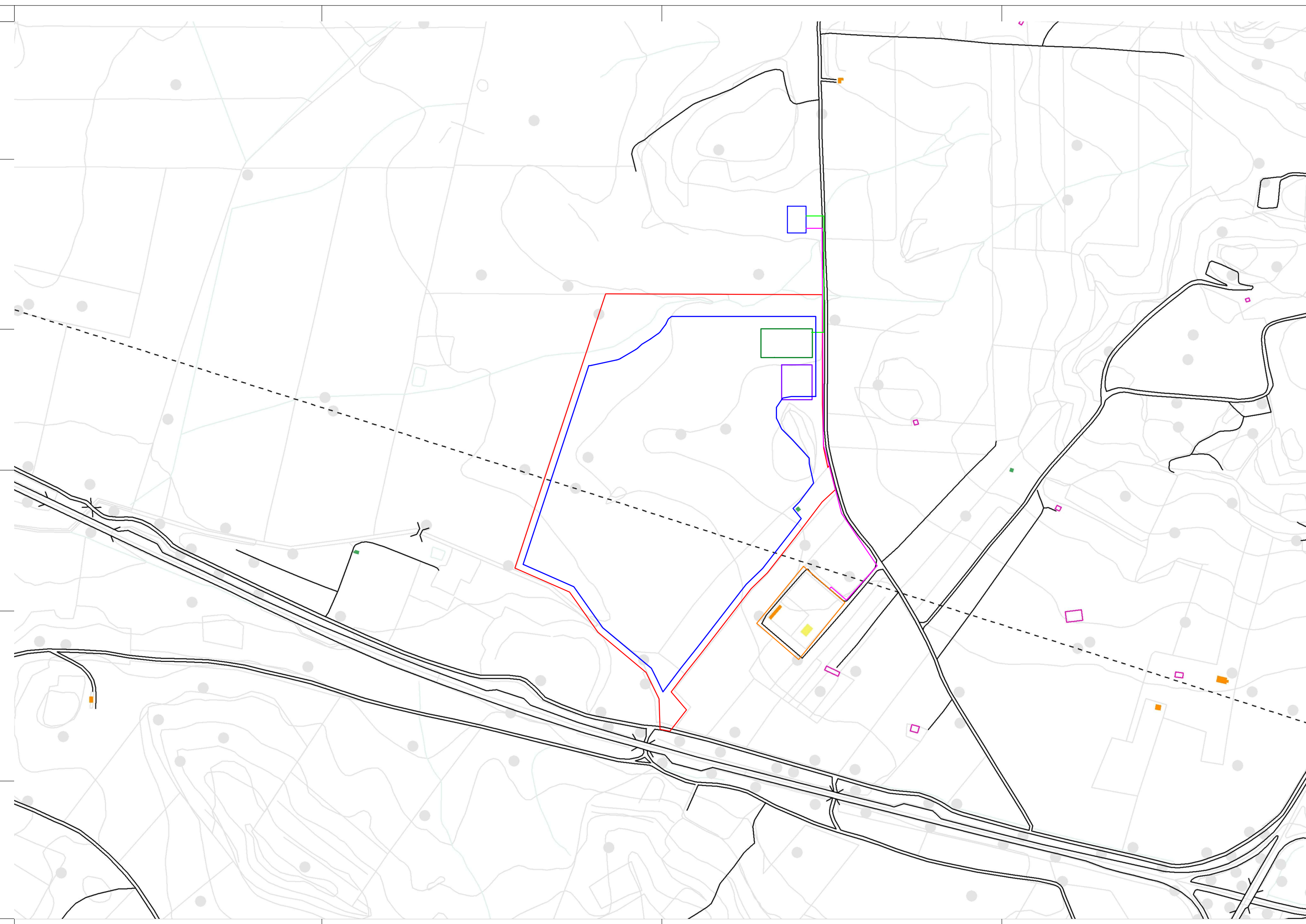

**PROGETTO PER LA REALIZZAZIONE
DI UN IMPIANTO FOTOVOLTAICO
DENOMINATO "LICODIA"
DI POTENZA NOMINALE E DI PICCO PARI A 11,302 MW
POSIZIONATO A TERRA, SITO IN C.DA GROTTI ALTE
NEL COMUNE DI LICODIA EUBEA (CT)**



LEGENDA:

<ul style="list-style-type: none"> — Area di Progetto — Area di impianto — Area di accumulo — Stazione utente MT/AT — Cavidotto interrato AT 150 kV — SSE ACEA — Cavidotto interrato AT 150 kV condiviso — CP LICODIA EUBEA 	<p>EDIFICATO 1 S</p> <ul style="list-style-type: none"> ☆ Centrale elettrica, cabina elettrica ☆ Croce di Chiesa, campanile ☆ Croce isolata, tabernacolo ☆ Monumento ☆ Torre, ciminiera, silos <p>TRASP PROD ENERGIA 2 L</p> <ul style="list-style-type: none"> --- Trasp_Prod_Energia <p>COMUNICAZIONI 1 L</p> <ul style="list-style-type: none"> — Infrastrutture/Rete stradali/Sentieri <p>EDIFICATO 1 L</p> <ul style="list-style-type: none"> — Gradinata — Linee proprie degli impianti sportivi — Rudere (pollinea chiusa) <p>EDIFICATO 2 A</p> <ul style="list-style-type: none"> ▨ complesso Campeggio, villaggio turistico ▨ complesso Cimitero ▨ complesso ospedaliero ▨ complesso religioso ▨ complesso scolastico ▨ complesso sociale ▨ complesso sportivo all'aperto 	<p>EDIFICATO 1 A</p> <ul style="list-style-type: none"> ■ Baracca ■ Centrale elettrica, cabina elettrica ■ Chiesa, campanile ■ Edificio civile, sociale, amministrativo ■ Edificio in costruzione ■ Serra stabile ■ Stabilimento industriale, capannone, edificio commerciale ■ Stalla, fenile ■ Tendono pressurizzato ■ Tettoia, pensilina ■ Torre, ciminiera, silos
---	--	---

Codice elaborato	Data	Livello progettazione	Emesso	Verificato	Approvato	REV.
35-LIEU-101	OTT 2023	DEFINITIVO	E-PRIMA S.r.l. Arch. C.Bella	E-PRIMA S.r.l. Ing. R.Rizzo	EMMEVI S.r.l. Ing. C.Vagliasindi	00

ELABORATO:

CARTA DELL'EDIFICATO, RUDERI ED ELEMENTI ANTROPICI

SCALA 1:5.000 TAVOLA:1/1

Società Proponente:

GRANOSOLARIS LCD SRL
Via Bocca Di Leone 78
00187 Roma
CF/P.IVA 16798051005

Timbri e firme:

Progettazione:

E-PRIMA
 E-PRIMA S.R.L.
 Via Manganelli 20/G
 95030 Nicolosi (CT)
 tel:095-914116 - cell:3339533392
 email:info@e-prima.eu

EMMEVI
 Società di ingegneria
 Via Casalaina 3
 95126 Catania (CT)
 tel:095-381832
 email:info@emmevisrl.eu

Ing. R. Rizzo

Timbri e firme:

