

# COMUNE DI MATERA

Provincia di MATERA

**ISTANZA di Connessione alla Rete di Trasmissione Nazionale**  
**Trasmissione del progetto degli impianti per la connessione ai fini del**  
**rilascio, da parte di Terna, del parere di rispondenza ai requisiti tecnici**  
**indicati nel Codice di Rete**

## GIT FIORI DI ITALIA S.r.l.

Via Della Mercedes 11  
00187 Roma  
P.Iva 15278421001

**STAZIONE ELETTRICA RTN 380/36kV "MATERA 2" CONNESSA ALLA**  
**RTN 380kV "MATERA - BRINDISI SUD"**

### Progettazione



Società di Ingegneria

**FARENTI S.r.l.**

Via Don Giuseppe Corda, snc

03030 Santopadre (FR)

Tel. 07761805460 Fax 07761800135

P.Iva 02604750600

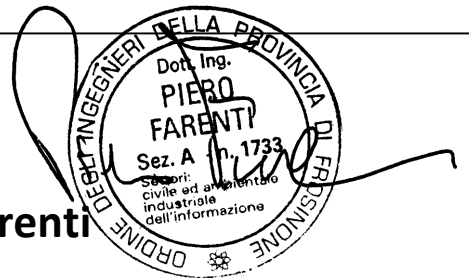

**Ing. Piero Farenti**

*Codice documento*

*Titolo documento*

**TER.REL.13**

**RELAZIONE AREE PERCORSE DAL FUOCO**

### Revisione Elaborato

N. REV.	DATA REV.	DESCRIZIONE REVISIONE	REDAZIONE	APPROVAZIONE
0	Marzo 2023	Prima emissione	P.I. Sandro Farenti	Ing. Piero Farenti
1	Maggio 2023	Seconda emissione	P.I. Sandro Farenti	Ing. Piero Farenti
2	Agosto 2023	Terza emissione	P.I. Sandro Farenti	Ing. Piero Farenti

	<p style="text-align: center;"><i>GIT Fiori di Italia Srl</i>  <i>Stazione Elettrica RTN 380-36 kV "MATERA 2" e Raccordi Aerei per la</i>  <i>connessione alla RTN 380kV "Matera Brindisi-Sud"</i></p>	
	<p style="text-align: center;"><i>Relazione Aree Percorse dal Fuoco</i></p>	<p style="text-align: center;">Documento  <b>TER.REL.13</b></p>

**STAZIONE ELETTRICA RTN 380/36 kV "MATERA 2" E RACCORDI AEREI PER  
LA CONNESSIONE ALLA RTN 380kV "MATERA – BRINDISI SUD"**

**RELAZIONE AREE PERCORSE DAL FUOCO**

	<p style="text-align: center;"><i>GIT Fiori di Italia Srl</i>  <i>Stazione Elettrica RTN 380-36 kV "MATERA 2" e Raccordi Aerei per la</i>  <i>connessione alla RTN 380kV "Matera Brindisi-Sud"</i></p>	
	<p><i>Relazione Aree Percorse dal Fuoco</i></p>	<p>Documento  <b>TER.REL.13</b></p>

## Sommario

---

Sommario .....	2
<b>1. PREMESSA</b> .....	3
<b>2. INQUADRAMENTO GEOGRAFICO E CATASTALE</b> .....	3
<b>3. AREE PERCORSE DAL FUOCO</b> .....	7

	<i>GIT Fiori di Italia Srl</i> <i>Stazione Elettrica RTN 380-36 kV "MATERA 2" e Raccordi Aerei per la</i> <i>connessione alla RTN 380kV "Matera Brindisi-Sud"</i>	
	<b>Relazione Aree Percorse dal Fuoco</b>	<i>Documento</i> <b>TER.REL.13</b>

## 1. PREMESSA

Ai sensi della Legge 353/200 sono state censite sulla base dei rilievi effettuati dal Corpo Forestale dello Stato le aree percorse dal fuoco. I soprassuoli predetti vanno a costituire un apposito catasto al quale vengono applicate le prescrizioni dell'art. 10, comma 1 della citata legge.

Dopo aver individuato l'elenco delle aree interessate da incendi ricadenti nel Comune di Matera, territorio che comprende la nuova SE "Matera 2" e le opere di rete previste, attraverso il presente elaborato è stata verificata l'assenza dei vincoli quindicennali, decennali e quinquennali definiti dalla Legge 353/200 sui lotti di progetto, ovvero:

- Il divieto di cambio di destinazione d'uso per un periodo almeno pari a quindici anni nelle aree boscate e nei pascoli,
- E' vietata per dieci anni, la realizzazione di edifici nonché di strutture ed infrastrutture finalizzate ad insediamenti civili ed attività produttive, fatti salvi i casi in cui per detta realizzazione sia già stata rilasciata, in data precedente l'incendio e sulla base degli strumenti urbanistici vigenti a tale data, la relativa autorizzazione o concessione.
- Sono vietate per cinque anni, sui predetti soprassuoli, le attività di rimboschimento e di ingegneria ambientale sostenute con risorse finanziarie pubbliche, salvo specifica autorizzazione concessa dal Ministero dell'ambiente, per le aree naturali protette statali, o della regione competente, negli altri casi.

## 2. INQUADRAMENTO GEOGRAFICO E CATASTALE

L'area scelta per la realizzazione della nuova SE è rappresentata da un terreno situato nel Comune di Matera, in località Masseria San Giuseppe, a nord-est rispetto al centro abitato di Matera.

Le coordinate geografiche del sito sono: lat. 40.727369° Nord; long. 18.688267° Est.

<i>Horus Green Energy Investment</i> <i>Viale Parioli, 10 - 00197 Roma (RM)</i> <b>www.horus-gei.com</b>	
--	--

*Relazione Aree Percorse dal Fuoco*



**Figura 1 - ORTOFOTO CON UBICAZIONE DELLA SE MATERA 2**

Catastralmente, la Stazione Elettrica è localizzata nel foglio 19 del Comune di Matera e comprende le particelle 74/75/76/77/103/105 (Figura 2).

I terreni della SE nel Comune di Matera sono individuati al

- Foglio 19

*Relazione Aree Percorse dal Fuoco*

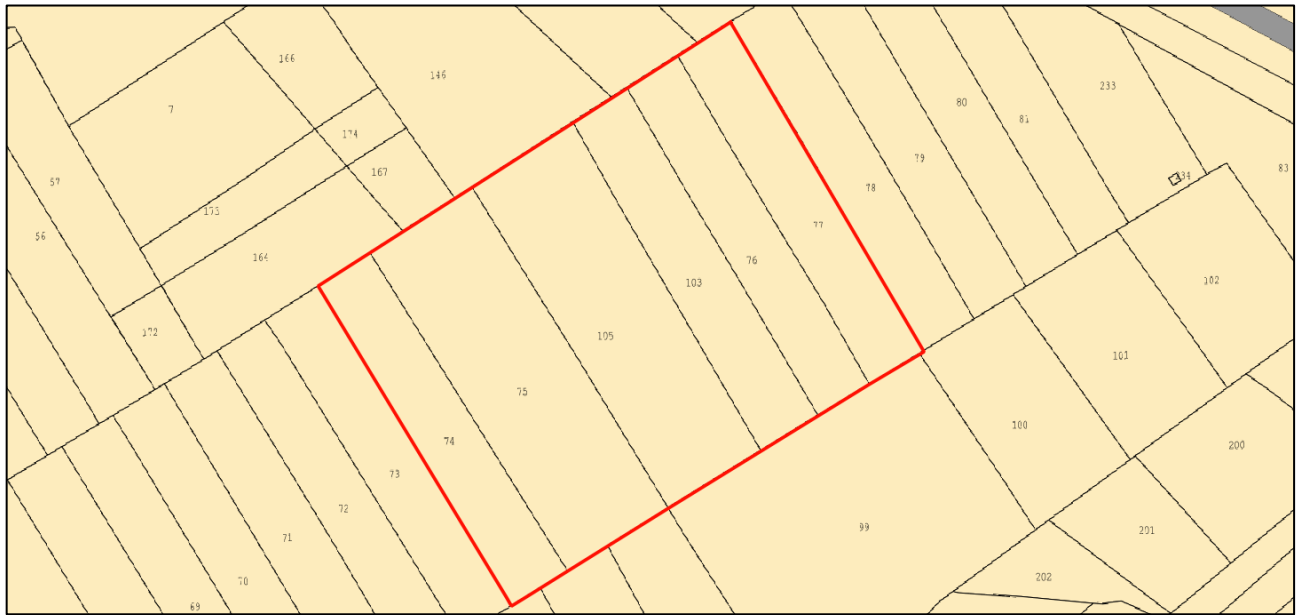

**Figura 2 – AREA DI SE MATERA 2 SU CATASTALE**

Nella figura seguente si riporta la stazione e sottostazione sulla carta topografica regionale redatta dall'I.G.M.

## Relazione Aree Percorse dal Fuoco



Figura 3 – AREA SE MATERA 2 SU CARTOGRAFIA I.G.M.

La conformazione orografica del terreno ove è prevista la realizzazione della Stazione Elettrica è prevalentemente pianeggiante; la quota altimetrica media è di 383 metri s.l.m..

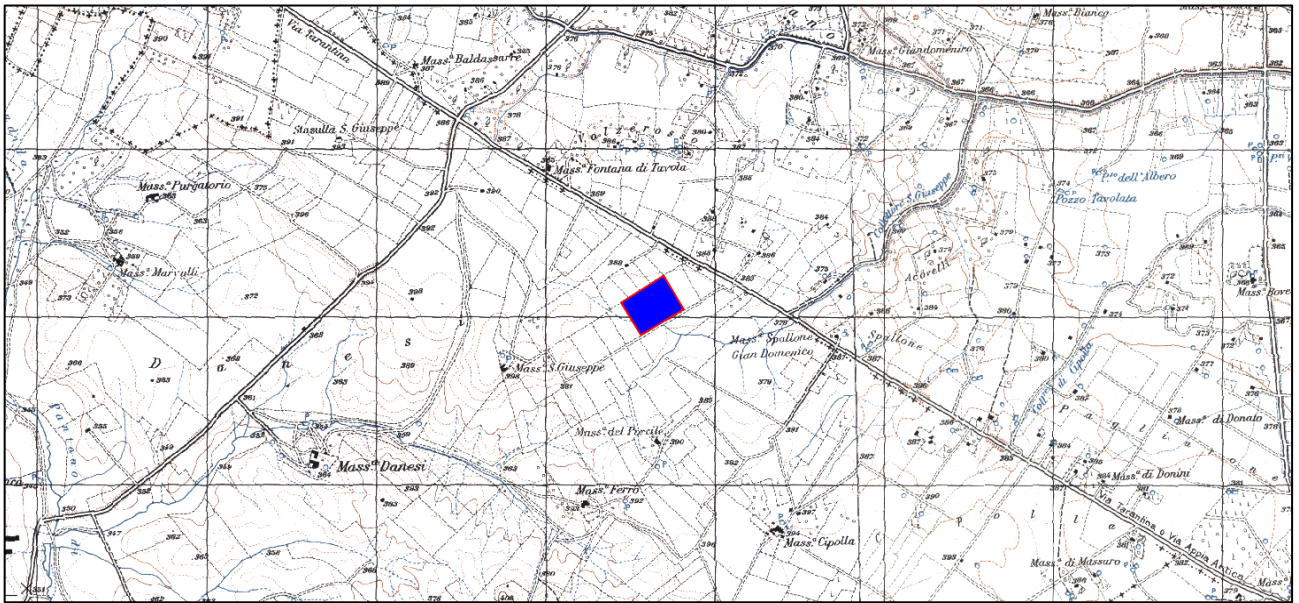

Figura 4 – IMPIANTO UTENTE ED ELETTRODOTTO INTERRATO 36kV FINO A SE MATERA 2 SU CARTOGRAFIA I.G.M.

	<b>GIT Fiori di Italia Srl</b> Stazione Elettrica RTN 380-36 kV "MATERA 2" e Raccordi Aerei per la connessione alla RTN 380kV "Matera Brindisi-Sud"	
	<b>Relazione Aree Percorse dal Fuoco</b>	Documento <b>TER.REL.13</b>

### 3. AREE PERCORSE DAL FUOCO

La seguente figura identifica i soprassuoli percorsi dagli incendi, ricadenti nei limiti amministrativi del comune di Matera. L'elenco esclude le aree di interesse, ricadenti nel foglio 19 del comune e le stesse non sono quindi vincolate da prescrizioni.

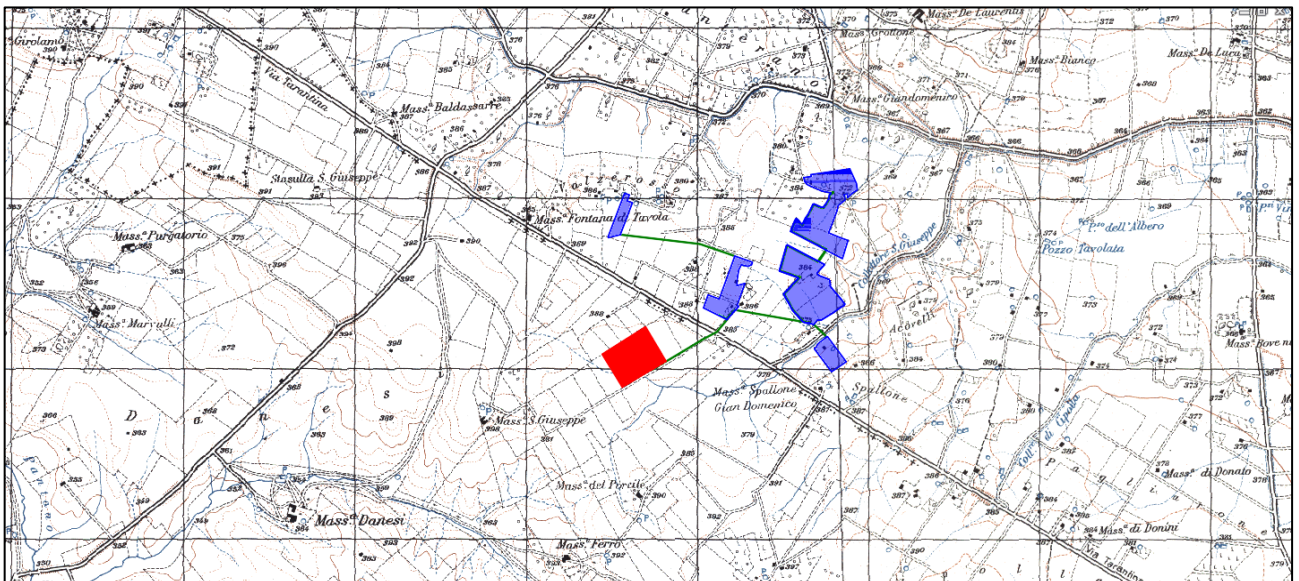
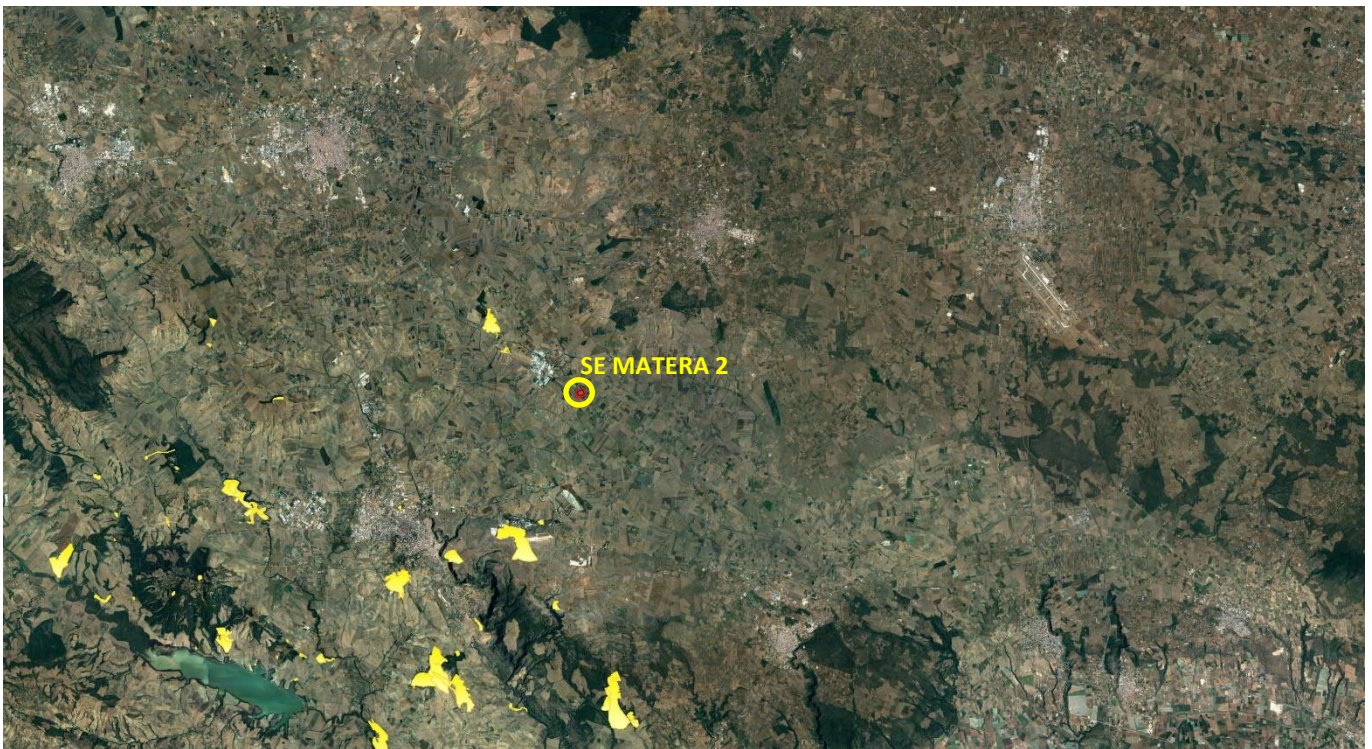

**SE MATERA 2**

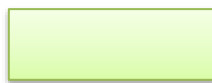

**AREE PERCORSE DAL FUOCO**