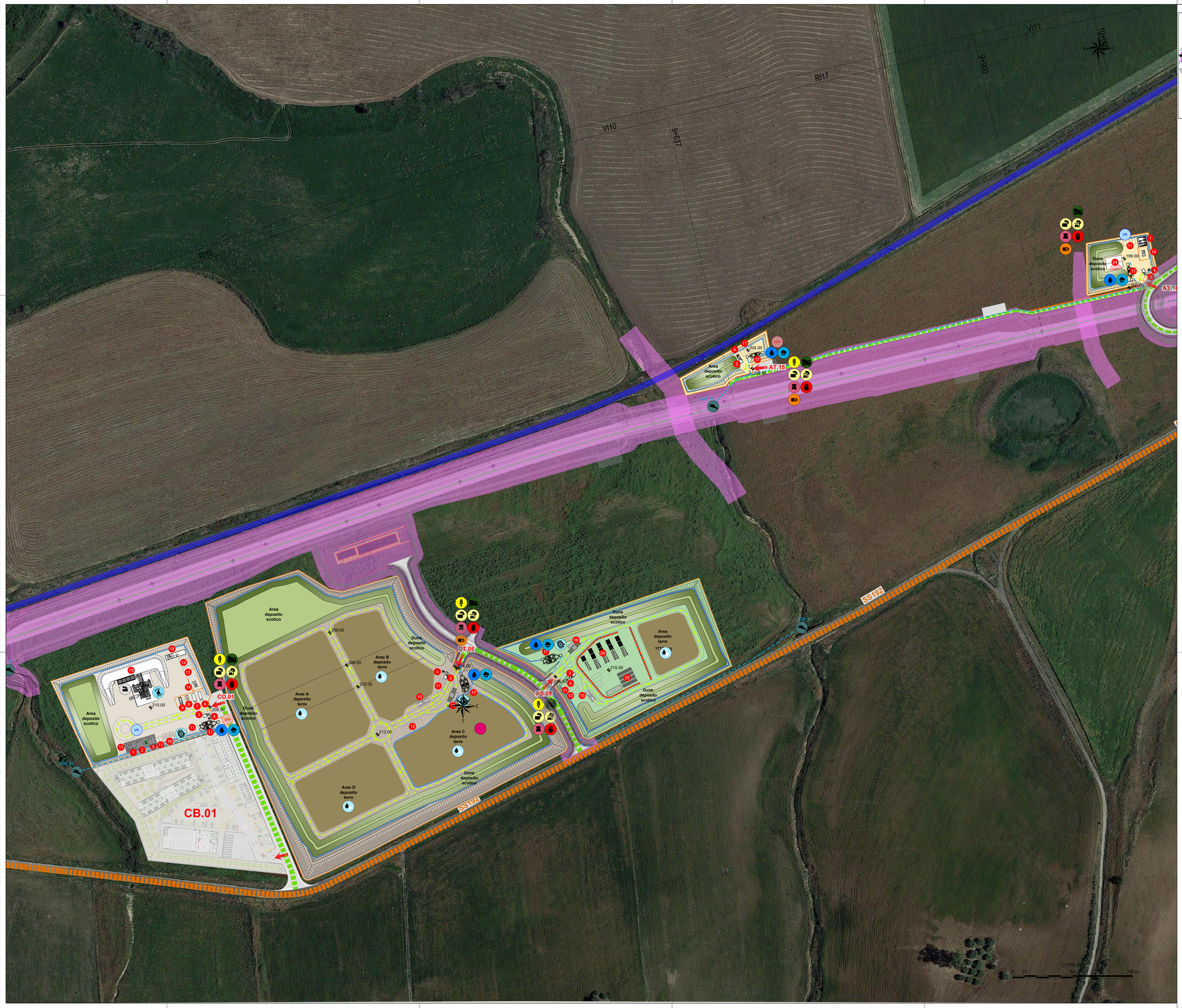


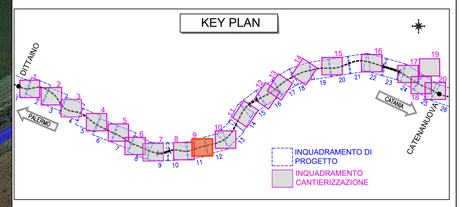


## LEGENDA

- CANTIERE OPERATIVO (CO.XX)
- DEPOSITO TERRE (DT.XX)
- AREA TECNICA (AT.XX)
- AREA DI STOCCAGGIO (AS.XX)
- CANTIERE DI ARMAMENTO/ATTREZZAGGIO
- AREA DI LAVORO
- RECINZIONE IN PLASTICA STAMPATA
- RECINZIONE DI CANTIERE IN PANNELLI IN LEGNO
- RECINZIONE DI CANTIERE IN PANNELLI METALLICI
- ACCESSO CARRABILE
- LINEA FERROVIARIA ESISTENTE
- AUTOSTRADA
- NUOVO TRACCIATO FERROVIARIO
- VIABILITA' PRINCIPALE (STRADE STATALI)
- VIABILITA' PRINCIPALE (STRADE VICINALI-PODERALI)
- VIABILITA' STRADE ACCESSO CANTIERE
- VIABILITA' INTERNO CANTIERE
- CANALETTA

## LEGENDA

1. SPOGLIATOI / SERVIZI IGIENICI
2. PRESIDIO SANITARIO
3. GUARDIANIA
4. WC CHIMICO
5. LABORATORIO TERRE
6. MAGAZZINO
7. OFFICINA
8. SERBATOIO IDRICO
9. DEPOSITO CARBURANTE
10. AREA RACCOLTA RIFIUTI
11. PARCHEGGI
12. PARCHEGGI MEZZI D'OPERA
13. CABINA ELETTRICA
14. GRUPPO ELETTROGENO
15. PESA
16. IMPIANTO LAVAGGIO RUOTE
17. VASCA PRIMA PIOGGIA INTERRATA
18. VASCA TRATTAMENTO ACQUA DI BETONAGGIO
19. IMPIANTO DI BETONAGGIO
20. MAGAZZINO
21. IMPIANTO DI VENTILAZIONE
22. IMPIANTO DI TRATTAMENTO ACQUE IN GALLERIA
23. IMPIANTO DI MISCELAZIONE MALTA
24. AREA LAVORAZIONE FERRO ED ARMATURE
25. AREA STOCCAGGIO GABBIE ARMATURA
26. AREA RICOVERO MEZZI ED ATTREZZATURE
27. AREA STOCCAGGIO PIETRISCO E TRAVERSE
28. AREA STOCCAGGIO MATERIALI USATI SERVIBILI E MATERIALI METALLICI
29. AREA STOCCAGGIO MATERIALI DI ELETTRIFICAZIONE

## EFFICIENTAMENO ENERGETICO

- SOLARE TERMICO
- PRODUZIONE FOTOVOLTAICA
- GRUPPO ELETTROGENO IBRIDO
- ILLUMINAZIONE AD ALTA EFFICENZA
- AUTOCARRI E VEICOLI ELETTRICI
- MEZZI IBRIDI
- EFFICIENTAMENTO VENTILAZIONE CANTIERE
- LAMPIONI LED CON FOTOVOLTAICO
- PENSILINE PARCHEGGI CON FOTOVOLTAICO
- MINIEOLICO
- GEOTERMIA

## EFFICIENTAMENO IDRICO

- EFFICIENTAMENTO IDRICO
- GESTIONE ACQUE METEORICHE
- GESTIONE ACQUE NERE
- NEBULIZZATORI
- LAVAGGIO BETONIERE CC
- LAVAGGIO RUOTE CC
- RECUPERO ACQUE PIOVANE
- ACQUE DI GALLERIA
- ACQUE DI AGGOTTAMENTO
- RECAPITO FINALE
- AREA TRATTAMENTO A CALCE

## NOTE

- A MONTE E A VALLE DEI PUNTI DI RECAPITO DELLE ACQUE REFLUE NEL RETICOLO IDROGRAFICO LOCALE DOVRANNO ESSERE PERIODICAMENTE PRELEVATI CAMPIONI D'ACQUA DA SOTTOPORRE A PROVE DI LABORATORIO PER VERIFICARE LA PRESENZA DI EVENTUALI INQUINANTI.
- PER MAGGIORI DETTAGLI SU APPRESTAMENTI,ATTREZZATURE E IMPIANTI VEDI TAV. RS7Z50EZZPZCA0000002-3-4.
- PER MAGGIORI DETTAGLI SUI CAMPI BASE CB-01 E CB-02 VEDI TAV. RS7Z50EZZPZSZ0101001-13
- SI INFORMA CHE TUTTI GLI INTERVENTI DI CANTIERIZZAZIONE AMBIENTALE SONO RIPORTATI NEGLI ELABORATI RS7Z50EZZRGCA0200001 RS7Z50EZZP6CA0200001-8 RS7Z50EZZPZCA0200001-2

COMMITTENTE:

RFI RETE FERROVIARIA ITALIANA
GRUPPO FERROVIE DELLO STATO ITALIANE

DIREZIONE LAVORI:

ITALFERR
GRUPPO FERROVIE DELLO STATO ITALIANE

APPALTATORE: MANDATARIA: RIZZANI DE ECCHER — MANDANTI: manelli costruzioni generali, SALCAIM VENEZIA

PROGETTAZIONE: MANDATARIA: Lombardi Lombardi Ingegneria S.r.l. — MANDANTI: FSM ingegneria, e2CM new work engineering

# PROGETTO ESECUTIVO - PARTE A

## DIRETTRICE FERROVIARIA MESSINA - CATANIA - PALERMO
## NUOVO COLLEGAMENTO PALERMO - CATANIA
## TRATTA DITTAINO - CATENANUOVA

## CANTIERIZZAZIONE
PLANIMETRIA CON INDICAZIONE DELLE AREE DI CANTIERE E RELATIVA VIABILITA' DI ACCESSO SU BASE ORTOFOTO - TAV. 9 di 20

| APPALTATORE | DIRETTORE DELLA PROGETTAZIONE | PROGETTISTA |
|---|---|---|
| Il Direttore Tecnico<br>Ing. P. PAGLINI | Il responsabile integrazione fra le varie prestazioni specialistiche<br>Ing. A. DAMIANI | Ing. A. DAMIANI |

| COMMESSA | LOTTO | FASE | ENTE | TIPO DOC. | OPERA/DISCIPLINA | PROGR. | REV. | SCALA: |
|---|---|---|---|---|---|---|---|---|
| RS7Z | 50 | E | ZZ | P7 | CA0000 | 029 | B | 1:1000 |

| Rev. | Descrizione | Redatto | Data | Verificato | Data | Approvato | Data | Autorizzato Data |
|---|---|---|---|---|---|---|---|---|
| A | EMISSIONE ESECUTIVA | L. BURATTO | 10/04/2023 | A. BONAVENTURA | 11/04/2023 | A. DAMIANI | 12/04/2023 | Ing. A. DAMIANI |
| B | SECONDA EMISSIONE | L. BURATTO | 18/09/2023 | A. BONAVENTURA | 19/09/2023 | A. DAMIANI | 20/09/2023 | SETTEMBRE 2023 Dottor ingegnere ANDREA DAMIANI Iscritto all'Ordine degli Ingegneri della Provincia di Palermo Ingegneria 06.08.2023 Settore A Civile (2ef1c5180) |

File: RS7Z50EZZP7CA0000029-B.dwg n. Elab.: