

LEGENDA

- PAVIMENTAZIONE STRADALE
- PAVIMENTAZIONE SENTIERO PEDONALE
- FABBRICATO TECNOLOGICO
- FABBRICATO TECNOLOGICO MARCIAPIEDE
- ATTRAVERSAMENTO A RASO DEI BINARI
- AREE A VERDE
- LIMITE INTERVENTO
- TORRI FARO DI PROGETTO
- QUOTE ALTIMETRICHE
- TACCHE SEZIONI BINARIO ESISTENTE BAIONA I
- BINARI ESISTENTI
- BINARI DI PROGETTO
- BINARI IN DEMOLIZIONE
- BALLAST
- PALI TE ESISTENTI
- PALI TE DI PROGETTO
- PALI TE IN DEMOLIZIONE

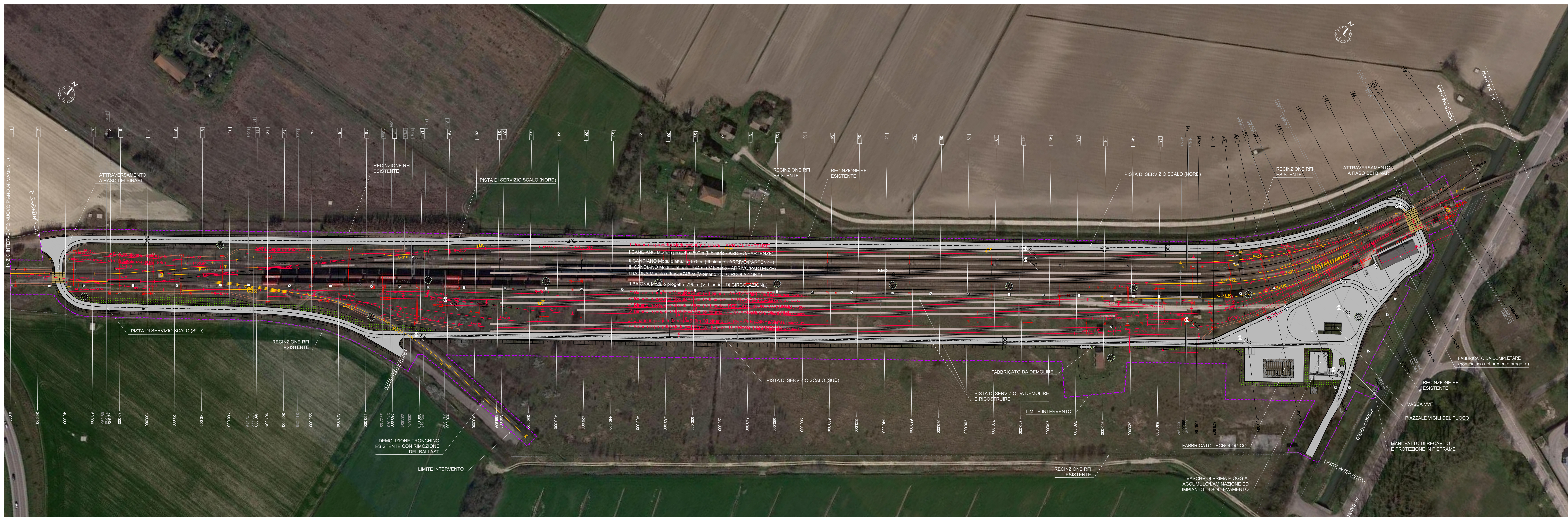

COMMITTENTE: RETE FERROVIARIA ITALIANA S.p.A. DIREZIONE TERRITORIALE PRODUZIONE DI BOLOGNA

PROGETTAZIONE: VIA INGENGERIA S.R.L. VIA FERRARA VIGILANTE, 999 41018 FERRARA (MO) ITALIA Tel. +39 0532 21111 Fax. +39 0532 211118

ITERA S.R.L. VIA CALZADINI, 10 41018 FERRARA (MO) ITALIA Tel. +39 0532 21111 Fax. +39 0532 211118

A.A. SOGGETTO TECNICO: S.O. INGEGNERIA - DIREZIONE TERRITORIALE PRODUZIONE BOLOGNA

PROGETTO DEFINITIVO

Riattivazione collegamento "Scalo Merli Pericolose" sulla dorsale SX Candiano alle linee Castel Bolognese - Ravenna, Faenza - Ravenna e Ferrara - Ravenna

Progetto dell'infrastruttura
Planimetria Generale su ortofoto

SCALA: 1:1000
Foglio: 1 di 1

PROGETTO/ANNO	SOTTOPR.	LIVELLO	NOME DOC.	PROGR.OP.	FASI FUNZ. NO SISTEMA	NUMERAZ.
1973	02	PD	T S R T	03	03	004

Rev.	Descrizione	Progettata	Data	Verificata	Data	Approvata	Data	Autorizzata	Data
A	Prima emissione	Di Giuliano	07/08/2020	Caligaris	07/08/2020	Masoli	07/08/2020	Latini	07/08/2020
B	Revisione	Di Giuliano	24/01/2022	Caligaris	24/01/2022	Masoli	24/01/2022	Latini	24/01/2022
C	Revisione	Di Giuliano	12/05/2022	Caligaris	12/05/2022	Masoli	12/05/2022	Latini	12/05/2022

POSIZIONE ARCHIVIO	LINEA	SEDE TECN.	NOME DOC.	NUMERAZ.
Verificato e trascritto	L 4 3 4	T 8 0 4 5	T S R T	1 di 1

Verificato e trascritto Data: _____

Consolidato Data: _____

Archiviato Data: _____

Fid: 1973-02-02-7361-03-03-004.dwg