



**LEGENDA**

	AREA LOGISTICA		AREA FERROVIARIA IN ESERCIZIO
	AREA DI STOCCAGGIO		AREE DI CANTIERE RESIDUALI
	AREA OPERATIVA		VIABILITA' SU STRADA ESISTENTE
	ADEGUAMENTO ARMAMENTO PUNTUALE		PISTE DI CANTIERE
	RECINZIONE DI CANTIERE SU NEW JERSEY		INGRESSO/USCITA AREA DI CANTIERE
	RECINZIONE RFI ESISTENTE		DEMOLIZIONI
	NASTRO SEGNALETICO		BINARI DI PROGETTO
	BINARI ESISTENTI		BINARI ESISTENTI DA DISMETTERE
	BINARI IN ADEGUAMENTO		BINARI DI PROGETTO
	ROMAGNA ACQUE - ACQUEDOTTO		
	FASCIA DI ENERGIABILITA' (larghezza 9m)		



SEZIONE TIPO DI CANTIERIZZAZIONE

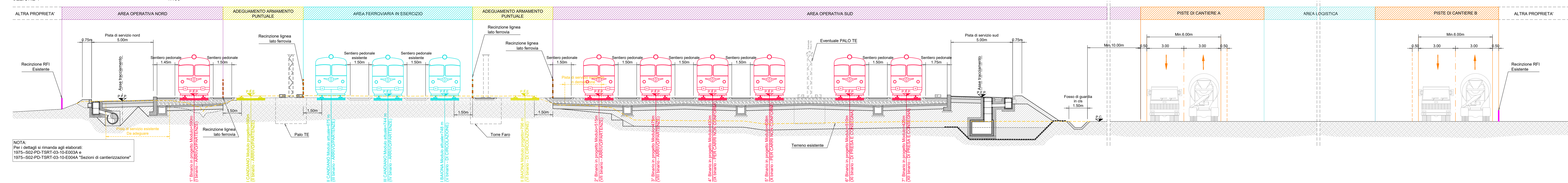

KEY PLAN VIABILITA' INTERNA AL CANTIERE

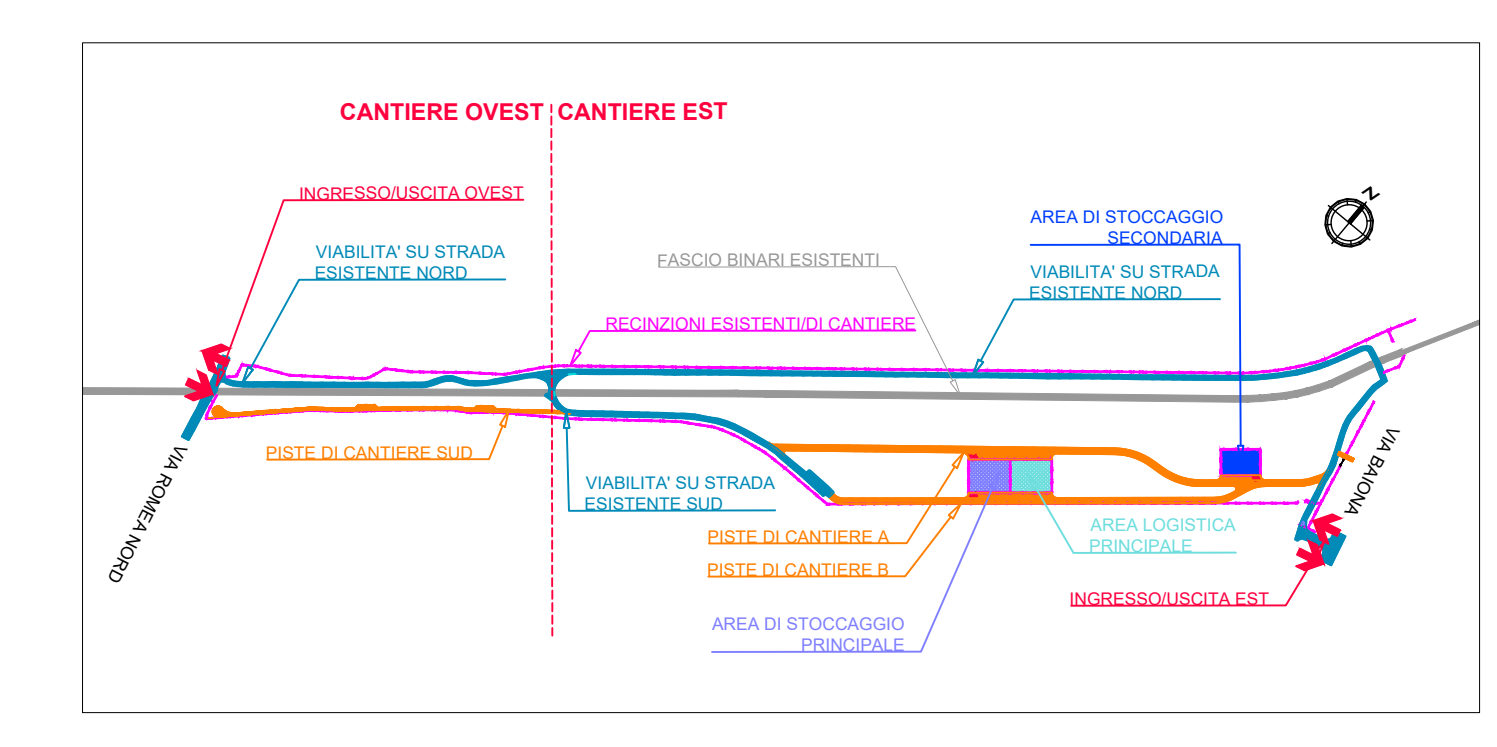

VIABILITA' PRINCIPALE D'APER IL CANTIERE

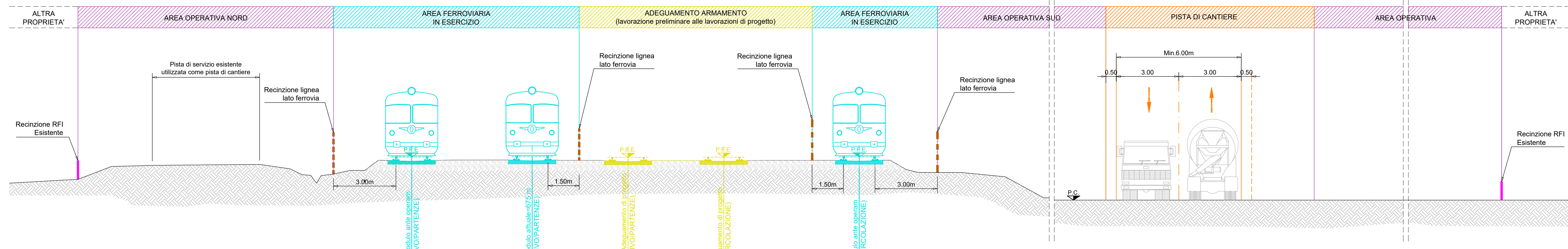
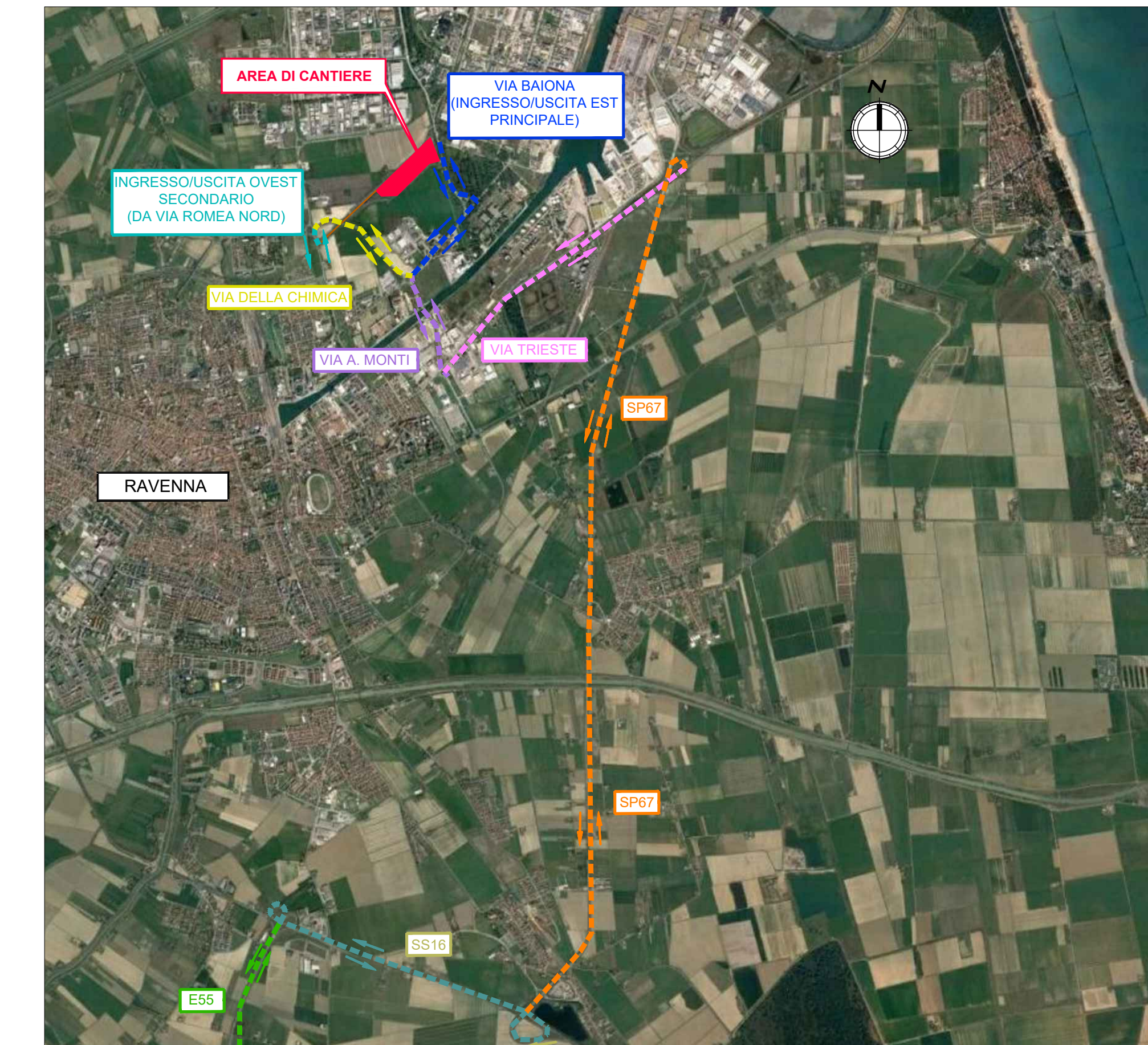

VIA BAIONA -INGRESSO/USCITA EST (PRINCIPALE)



COMMITTENTE: **RFI**  
RETE FERROVIARIA ITALIANA S.p.A.  
DIREZIONE TERRITORIALE PRODUZIONE DI BOLOGNA

PROGETTAZIONE: **VIA** VIA INGEGNERIA S.R.L. Via Roma 10/12, 40138 Bologna, Tel. +39 051 261111 - Fax +39 051 261112  
**INTERA S.R.L.** Via S. Andrea 4, 40138 Bologna, Tel. +39 051 261111 - Fax +39 051 261112

A.A. SOGGETTO TECNICO: S.O. INGEGNERIA - DIREZIONE TERRITORIALE PRODUZIONE BOLOGNA

**PROGETTO DEFINITIVO**

Riattivazione collegamento "Scalo Merci Pericolose" sulla dorsale SX Candiano alle linee Castel Bolognese - Ravenna, Faenza - Ravenna e Ferrara - Ravenna

Cantierizzazione		SCALA		1:1000	
Planimetria di cantierizzazione		Foglio		1 di 1	
PROGETTO/ANNO	SOTTOP. LIVELLO	NOME DOC.	PROG.OP.	FASE/FUNZ. NO SISTEMA	NUMERAZ.
1975-502-PD-TSRT-03-10-E004A	502 PD	TSRT	03	10	004A

Revis.	Descrizione	Progettista	Data	Verificato	Data	Approvato	Data	AutORIZZATO	Data
A	Primo emissione	D. Giustolisi	07/08/2020	Calagna	07/08/2020	Mioli	07/08/2020	Lofti	07/08/2020
B	Revisione	D. Giustolisi	24/01/2022	Calagna	24/01/2022	Mioli	24/01/2022	Lofti	24/01/2022
C	Revisione	D. Giustolisi	12/01/2022	Calagna	12/01/2022	Mioli	12/01/2022	Lofti	12/01/2022

LINEA	SEDE TECN.	NOME DOC.	NUMERAZ.
L434	TR045	TSRT	03

Verificato e trascritto Data: \_\_\_\_\_

Elab. 1975-502-PD-TSRT-03-10-E004A.dwg