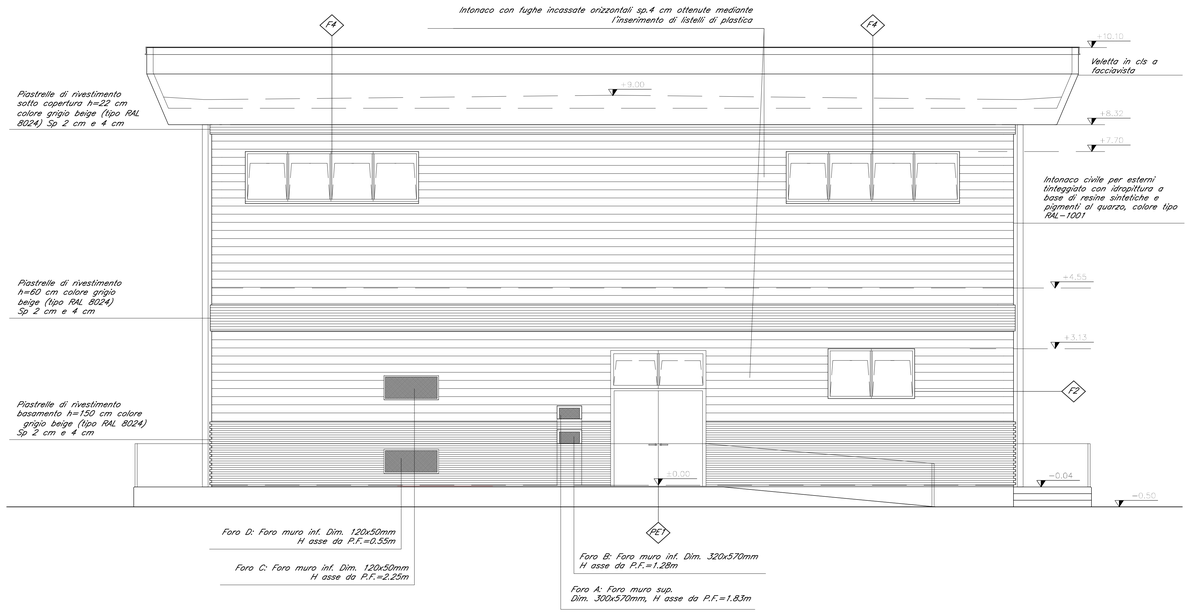

A PROSPETTO
scala 1:50

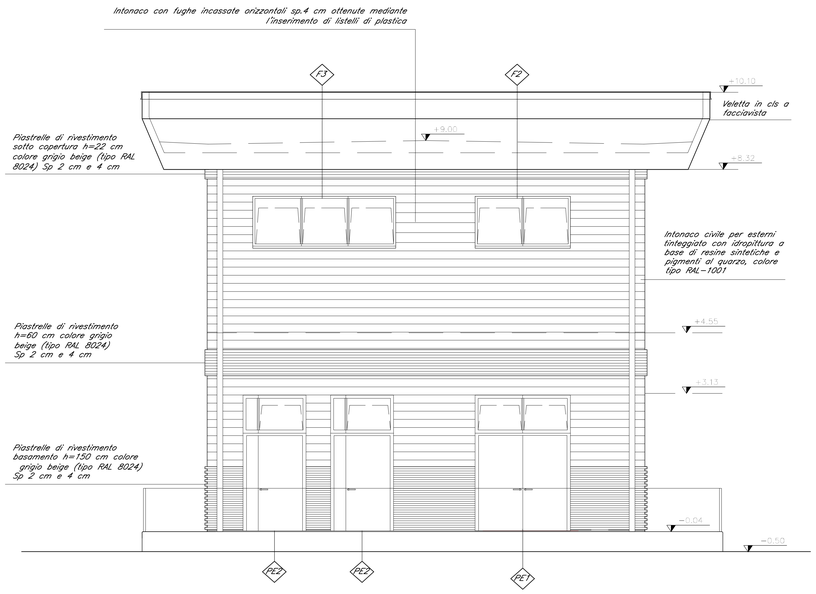

C PROSPETTO
scala 1:50

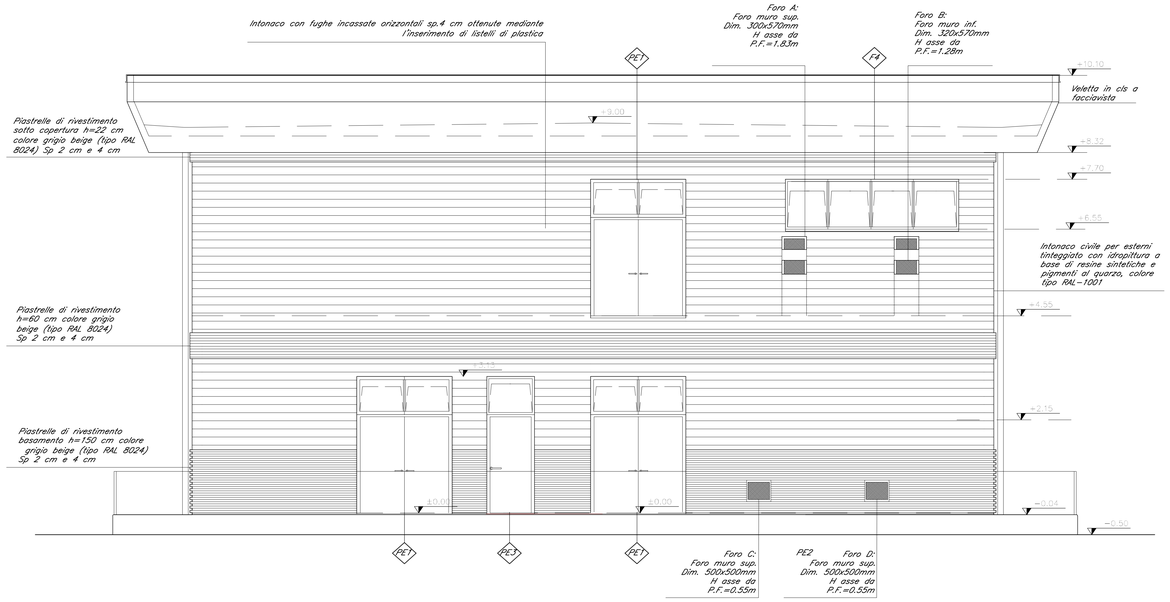

B PROSPETTO
scala 1:50

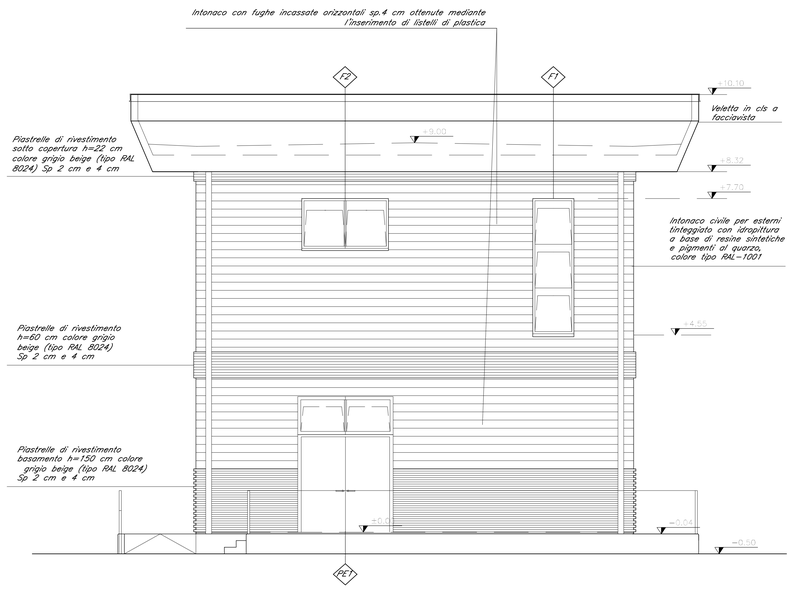

D PROSPETTO
scala 1:50

LEGENDA DELLE FINITURE E DEI SERRAMENTI ESTERNI ED INTERNI

	MURATURE
M1	Parete interna in blocchi di laterizio alleggerito REI 120 composta da:
	Intonaco a base di calce
	Paccoggio con pannello cartongesso sp.=15mm
M2	Parete interna in laterizi forati 8 fori 10x14x28 cm composta da:
	Intonaco a base di calce
	Sbrufatura con malta cementizia
M3	Parete interna in laterizi forati 8 fori 8x14x28 cm composta da:
	Intonaco a base di calce
	Sbrufatura con malta cementizia
M4	Parete esterna in blocchi di laterizio Sp.30 cm composta da:
	Muratura in blocchi di laterizio alleggerito tipo "POROTON" Dim: 12x45x22,5 cm composta da:
	Pannello isolante in polistirene sp.5 cm
	Muratura in blocchi di laterizio alleggerito tipo "POROTON" Dim: 8x45x22,5 cm composta da:
	Intonaco civile liscio per esterni tinteggiato con idropittura a base di resine sintetiche e pigmenti al quarzo, previa applicazione di fondo a base di resine acriliche colore da definire

	SOLAI INTERNI
S1	Descrizione: pavimento sopralevato con finitura superficiale in pannelli di solfato di calcio, Dim. 60x60 cm (Codice Finitura Superficiale: H1)
	Locale: Centralina IS e Locale MT-BT
	-Pavimento costituito da pannelli in solfato di calcio monostrato, su sostegno in acciaio stampato pincato, regolabile in altezza. -Trattamento antipolvere sotto pavimento -Vespaio areato realizzato con igloo in plastica reciclata tipo "Cupolex" H=40cm e superiore cappa di cls armata con rete elettrosaldata ø8/20x20 cm, Sp. 10cm -Massetto in cls alleggerito Sp. 20cm -Isolante in pannelli di poliuretano Sp.5 cm -Platea di fondazione in c.a. Sp.40 cm -Getto di magrone in cls Sp.10 cm
S2	Descrizione: Pavimento in piastrelle di cls e graniglia di materiale antisdrucciolo Dim. 60x60 cm, Sp.2.8 cm, sottostante massetto di posa Sp.4 cm (Codice Finitura Superficiale: H5)
	Tipo di locale: Locale trasformatori e Bagno
	-Pavimento in piastrelle di cls e graniglia di materiale antisdrucciolo Dim. 60x60 cm, Sp.2.8 cm,sottostante massetto di posa Sp.4 cm -Massetto in cls alleggerito Sp. 33cm -Vespaio areato realizzato con igloo in plastica reciclata tipo "Cupolex" H=40cm e superiore cappa di cls armata con rete elettrosaldata ø8/20x20 cm, Sp. 10cm -Massetto in cls alleggerito Sp. 20cm -Isolante in pannelli di poliuretano Sp.5 cm -Platea di fondazione in c.a. Sp.40 cm -Getto di magrone in cls Sp.10 cm
S3	Descrizione: Pavimento sopralevato con finitura superficiale in pannelli di solfato di calcio, Dim. 60x60 cm (Codice Finitura Superficiale: H1)
	Tipo di locale: Sala ACS e Locale tecnologico
	-Pavimento costituito da pannelli in solfato di calcio monostrato, su sostegno in acciaio stampato pincato, regolabile in altezza. -Trattamento antipolvere sotto pavimento -Solaio strutturale in laterocemento intonacato all'intradosso Sp.38 cm con superiore soletta collaborante Sp.4 cm, armata con rete elettrosaldata ø6/20x20 cm
S4	Descrizione: Rivestimento scale (solo pedata) in pietra naturale (travertino) di Sp. 3 cm come da voce di Tariffa TA.U.A.302.A.N
	Tipologia di locale: Vano scale e pianerottoli

	SOLAI ESTERNI
SE1	Descrizione: Pavimento esterno in conglomerato bituminoso Sp.4cm, posato su strato di collegamento in binder in conglomerato bituminoso modificato sp.5cm
	Tipologia di locale: Pavimentazione piazzale
	-congl. bituminoso sp.4cm, posato su strato di collegamento in binder in conglomerato bituminoso modificato sp.5cm -Strato di base sp.12cm -Strato strato di fondazione in misto granulare stabilizzato a calce e cemento sp.=30 cm
SE2	Descrizione: Strato superiore di finitura in ghiaetto Sp. medio 5cm (Codi. Finitura Superf. H7)
	Tipologia di locale: Copertura
	* Strato superiore di finitura in ghiaetto Sp. medio 5cm * Impermeabilizzazione in doppia strato di guaina bituminosa posata a strati incrociati Sp. medio 4+4 mm * Massetto per la formazione delle pendenze 1% in cls alleggerito Sp.variabile * Strato separatore in fogli di polietilene Sp.3 mm * Isolamento: pannelli di polistirene Sp.10 cm * Barriera al vapore Sp.4 mm * Solaio strutturale in laterocemento intonacato all'intradosso Sp.38 cm con superiore soletta collaborante Sp.6 cm, armata con rete elettrosaldata ø6/20x20 cm

	SERRAMENTI ESTERNI
PE1	Descrizione: Porta in alluminio a due battenti con chiudiporta aereo
	Tipologia di locale: Centralina IS e cabina MT -BT, Vano scala, Loc. a disposizione
	Dimensioni parte apribile: 2.05x2.20m Apertura: a due ante a battente Dispositivo di apertura: doppia maniglia Finitura: prevernniciato colori RAL a richiesta Sopraluce: stesse caratteristiche di F1-F2-F3 Due parti apribili a vasistas dim.1.02x0.90 Porta: Inferriata metallica apribile a due ante Sovraluce: Inferriata metallica fissa
PE2	Descrizione: Porta in alluminio a 2 battenti
	Tipologia di locale: Locale a disposizione
	Dimensioni parte apribile: 1.30x2.20m Apertura: a due ante a battente Dispositivo di apertura: doppia maniglia Finitura: prevernniciato colori RAL a richiesta Inferriata metallica apribile a due ante
PE3	Descrizione:Porta in alluminio ad un battente
	Tipologia di locale: Bagno
	Dimensioni parte apribile: 0.95x2.20m Apertura: ad una anta a battente Dispositivo di apertura: maniglia Finitura: prevernniciato colori RAL a richiesta Inferriata Porta:metallica apribile ad una anta Sopraluce: stesse caratteristiche di F1-F2-F3 Una parte apribile a vasistas 0.95x0.95 cm Sovraluce: Inferriata metallica fissa
F1	Descrizione: Serramento in lega di alluminio a taglio termico apribile H da pavimento finito: +3.13 m
	Tipologia di locale: Vano scala
	Dimensioni: tre moduli 1.05x0.95m Aperture: a vasistas verso l'interno Dispositivo di apertura: maniglia Finitura: prevernniciato colori RAL a richiesta Inferriata metallica esterna di tipo fisso Vetrocamera 6/14/4 mm basso emissivo Trasmittanza termica complessiva serramento =< 1.6 W/m2K Classe resistenza all'effrazione: WK3 secondo EN 1627 – EN 1630
F2	Descrizione: Serramento in lega di alluminio a taglio termico apribile H da pavimento finito: +3.13 m
	Tipo di locale: Centralina IS e Locali tecnologici
	Dimensioni: 2.00x1.15 m parte aprribile: Due moduli 0.95x0.90m Aperture: a vasistas verso l'interno Dispositivo di apertura: maniglia Finitura: prevernniciato colori RAL a richiesta Inferriata metallica esterna di tipo fisso Vetrocamera 6/14/4 mm basso emissivo Trasmittanza termica complessiva serramento =< 1.6 W/m2K Classe resistenza all'effrazione: WK3 secondo EN 1627 – EN 1630
F3	Descrizione: Serramento in lega di alluminio a taglio termico apribile H da pavimento finito: +3.13 m
	Tipologia di locale: Sala ACS
	Dimensioni: 1.03x1.15 m parte aprribile: Tre moduli 0.95x0.90m Aperture: a vasistas verso l'interno Dispositivo di apertura: maniglia Finitura: prevernniciato colori RAL a richiesta Inferriata metallica esterna di tipo fisso Vetrocamera 6/14/4 mm basso emissivo Trasmittanza termica complessiva serramento =< 1.6 W/m2K Classe resistenza all'effrazione: WK3 secondo EN 1627 – EN 1630
F4	Descrizione: Serramento in lega di alluminio a taglio termico apribile H da pavimento finito: +3.13 m
	Tipologia di locale: Sala ACS
	Dimensioni: 4.00x1.15m parte aprribile: quattro moduli 0.90x1.15m Aperture: a vasistas verso l'interno Dispositivo di apertura: maniglia Finitura: prevernniciato colori RAL a richiesta Inferriata metallica esterna di tipo fisso Vetrocamera 6/14/4 mm basso emissivo Trasmittanza termica complessiva serramento =< 1.6 W/m2K Classe resistenza all'effrazione: WK3 secondo EN 1627 – EN 1630

	SERRAMENTI INTERNI
PI1	Descrizione: Porta in alluminio a due battenti
	Tipologia di locale: Sala ACS
	Apertura: a due ante a battente Dimensioni parte aprribile: 1.20x2.30m Dispositivo di apertura: doppia maniglia Finitura: prevernniciato colori RAL a richiesta Sopraluce: – Vetro: –
PI2	Descrizione: Porta in alluminio ad un battente
	Tipologia di locale: bagno
	Dimensioni parte aprribile: 0.95x2.10m Apertura: ad un anta a battente Dispositivo di apertura: maniglia singola Finitura: prevernniciato colori RAL a richiesta Sopraluce: – Vetro: –
PI3	Descrizione: Cupolino di chiusura botola di accesso alla copertura: 80x80 cm

COMMITTENTE:

RFI
RETE FERROVIARIA ITALIANA S.p.A.
DIREZIONE TERRITORIALE PRODUZIONE DI BOLOGNA

PROGETTAZIONE:

VIA INGEGNERIA S.R.L.
Via Flaminia Vecchia, 999
00189 Roma (RM) Italia
TEL: +39 06 3327411 - Fax: +39 06 33219788
Email: via@via-ir.it

INTERA S.R.L.
Viale Castrense, 8
00178 Roma (RM) Italia
TEL: +39 06 7863211 - Fax: +39 0676199382
Email: segreteria@intera-srl.it

A.A.SOGGETTO TECNICO: S.O. INGEGNERIA - DIREZIONE TERRITORIALE PRODUZIONE BOLOGNA

PROGETTO DEFINITIVO

Riattivazione collegamento "Scalo Merci Pericolose" sulla dorsale SX Candiano alle linee Castel Bolognese - Ravenna, Faenza - Ravenna e Ferrara - Ravenna

Progetto Strutturale - Fabbricato Tecnologico

Prospetti

SCALA 1:50

Foglio 1 di -

PROGETTO/ANNO	SOTTOPR.	LIVELLO	NOME DOC.	PROGR.OP.	FASE FUNZ. NO SISTEMA	NUMERAZ.
1 9 7 5 - -	S 0 2	P D	T S R T	0 3	0 5	E 0 0 5

Revis.	Descrizione	Progettista	Data	Verificato	Data	Approvato	Data	Autorizzato	Data
A	Prima emissione	Di Girolamo	07/08/2020	Calagna	07/08/2020	Minoli	07/08/2020	Lolli	07/08/2020
-	-	-	-	-	-	-	-	-	-
-	-	-	-	-	-	-	-	-	-
-	-	-	-	-	-	-	-	-	-
-	-	-	-	-	-	-	-	-	-

POSIZIONE ARCHIVIO	LINEA	SEDE TECN.	NOME DOC.	NUMERAZ.
	L 4 3 4	T R 8 0 4 5	T G - -	

Verificato e trasmesso	Data	Convalidato	Data	Archiviato	Data

File: 1975--S02-PD-TSRT-03-05-E005A.dwg