

**Legenda generale**

Perimetro catastale dell'impianto	Cabina locali tecnici per servizi ausiliari
Recinzione perimetrale dell'impianto	Impianto di illuminazione con corpo illuminante led
Ingresso impianto fotovoltaico	Buffer di rispetto - fascia di rispetto delle coste marine, locali e dei corsi d'acqua
Viabilità interna	Buffer di rispetto - art. 136 DLgs. 42/04
Mitigazione visiva: siepi in doppio filare con piante autoctone	
Cumuli rocciosi per rettili e anfibi (simbolo fuori scala)	
Moduli fotovoltaici da 570W	
Cabine trasformatore / Inverter	
Cabina di raccolta MT	

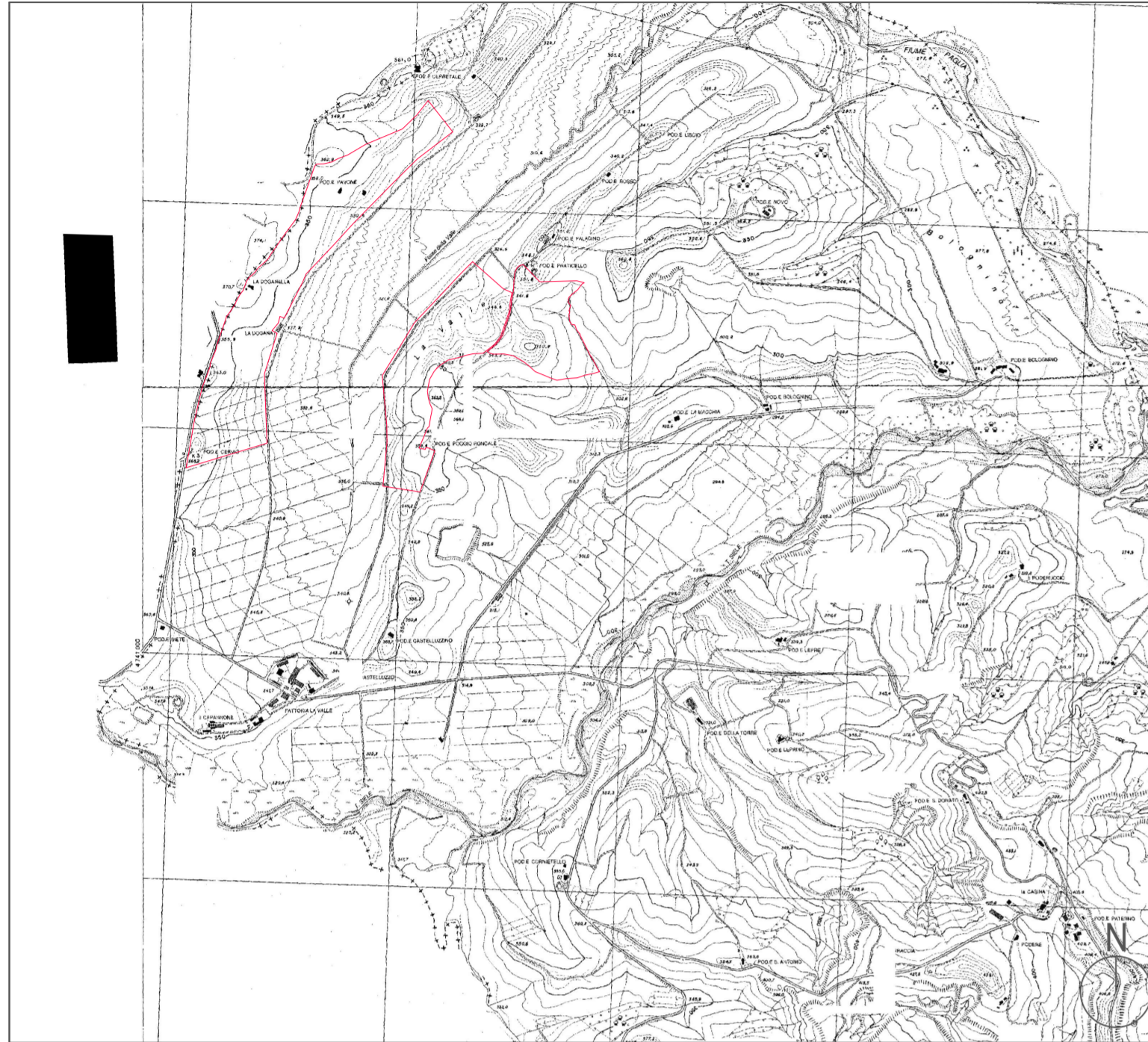

INQUADRAMENTO SU CARTA TECNICA REGIONALE | SCALA 1:25.000

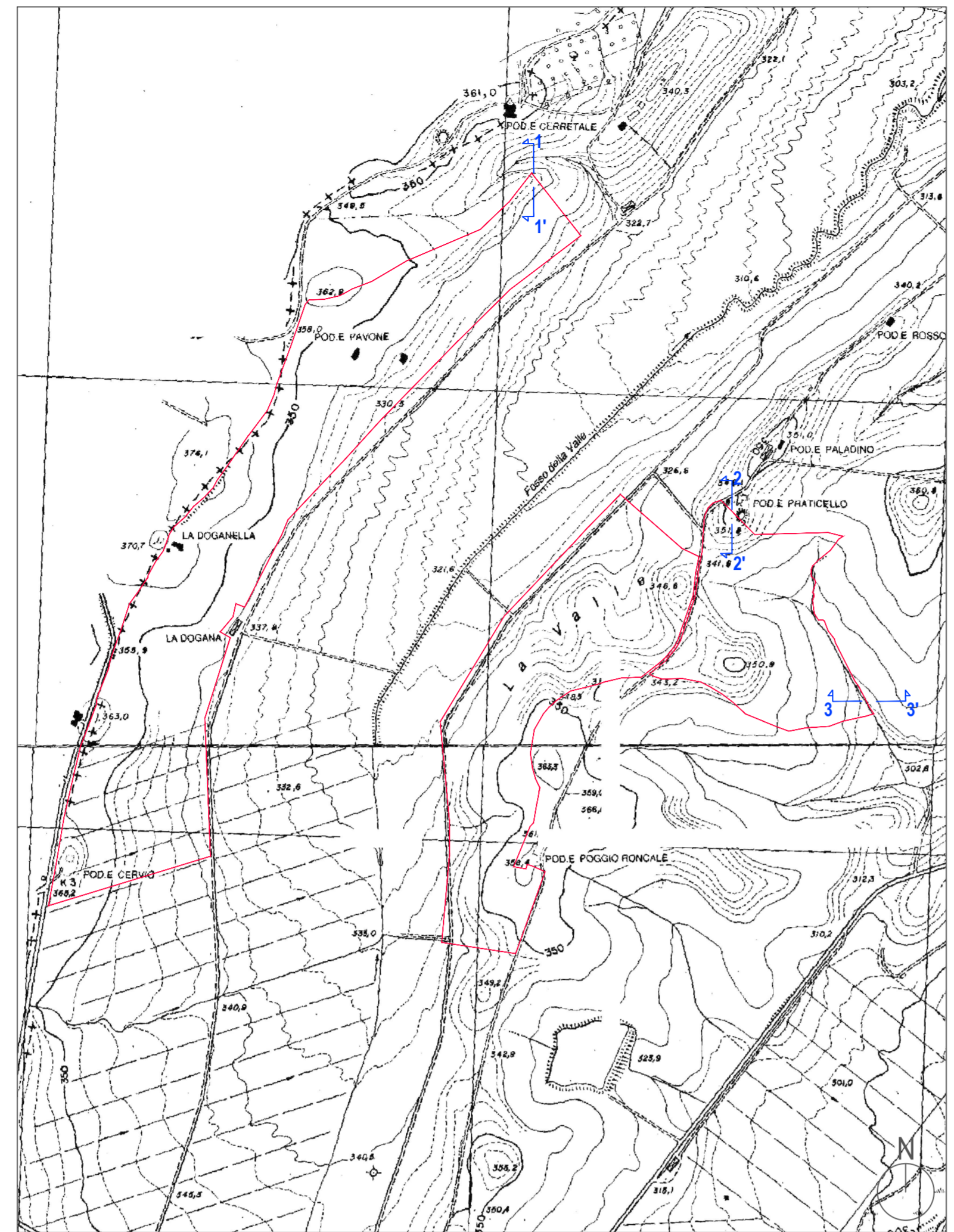

INQUADRAMENTO SU CARTA TECNICA REGIONALE STATO DI FATTO | SCALA 1:10.000

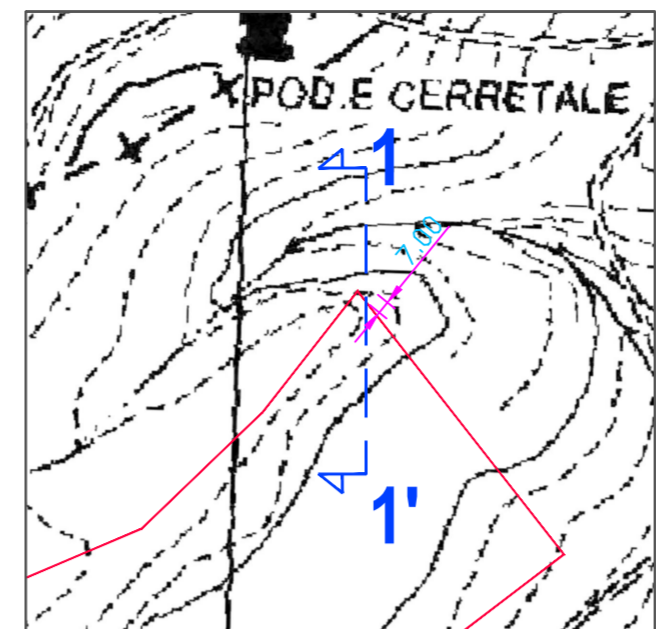

PARTICOLARE SEZIONE 1-1' STATO DI FATTO | SCALA 1:4.000

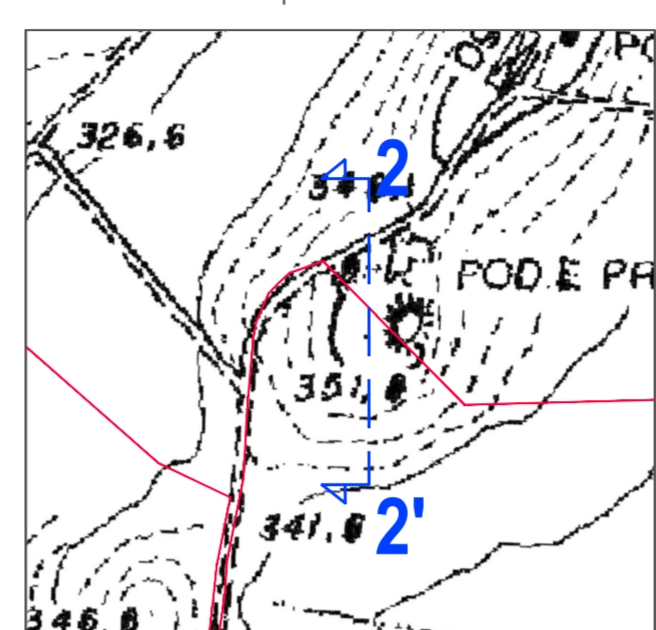

PARTICOLARE SEZIONE 2-2' STATO DI FATTO | SCALA 1:4.000

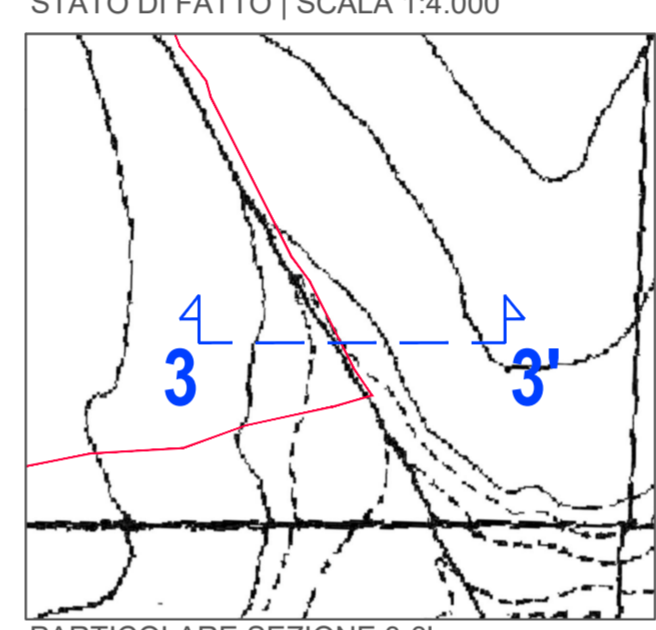

PARTICOLARE SEZIONE 3-3' STATO DI FATTO | SCALA 1:4.000

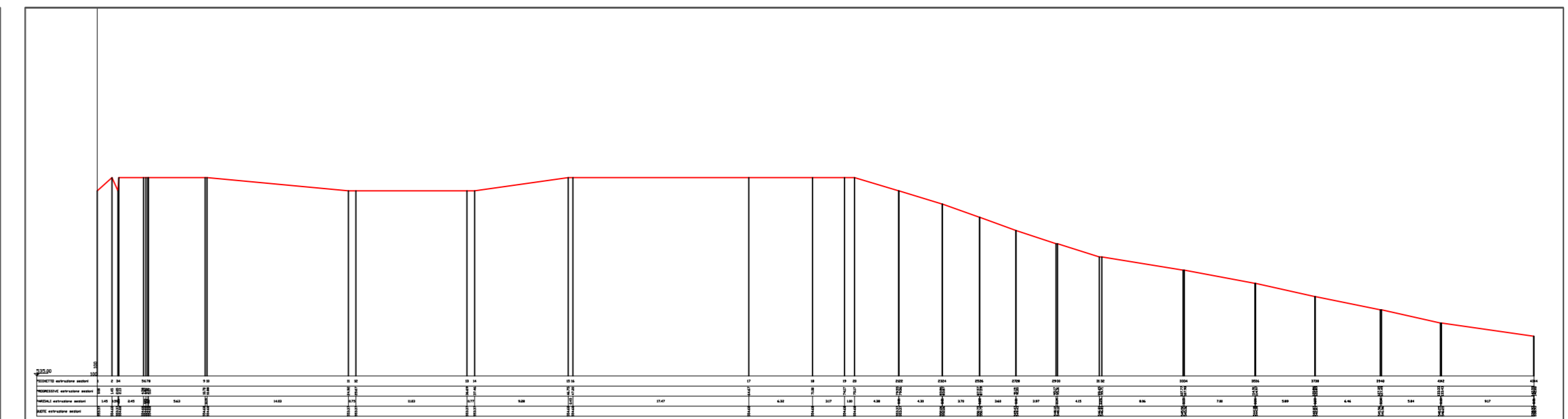

PROFILO PIANO ALTIMETRICO STATO DI FATTO - SEZIONE 1-1'

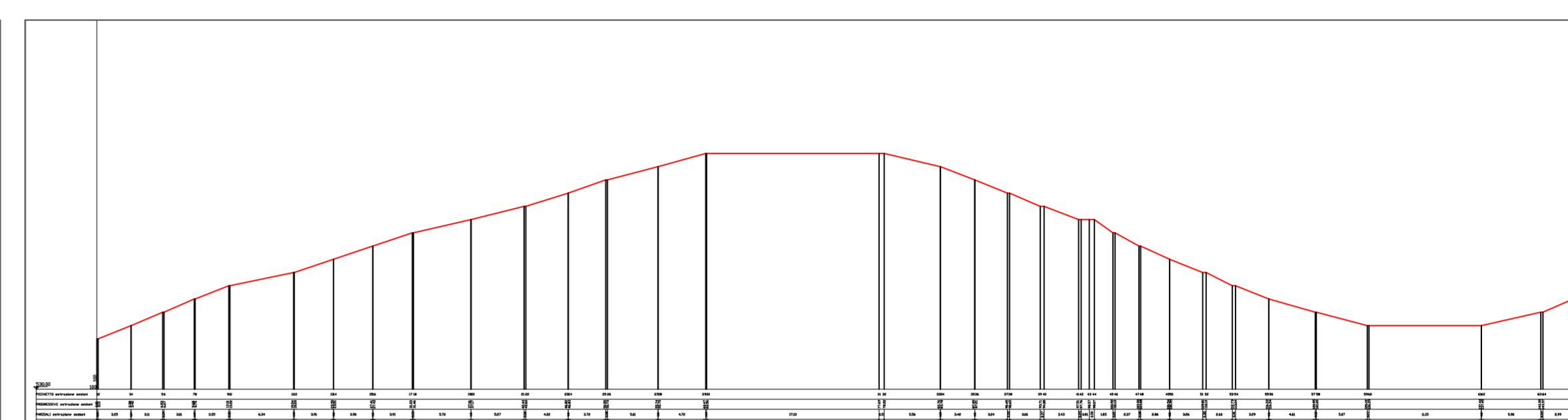

PROFILO PIANO ALTIMETRICO STATO DI FATTO - SEZIONE 2-2'

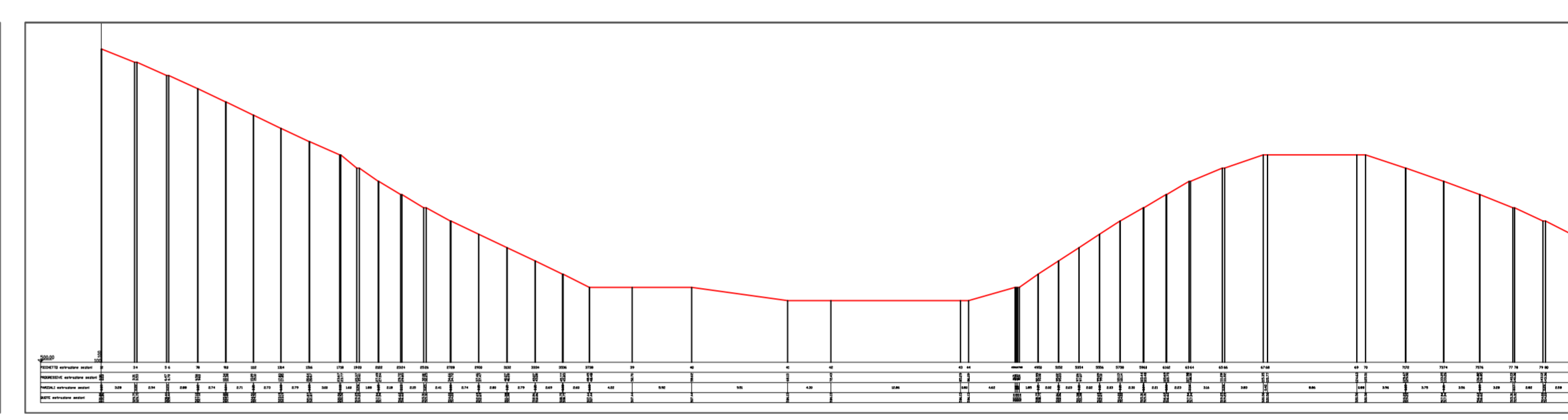

PROFILO PIANO ALTIMETRICO STATO DI FATTO - SEZIONE 3-3'



**IMPIANTO FOTOVOLTAICO EG GEMMA E OPERE CONNESSE**  
 POTENZA IMPIANTO 44,7 MWp in AC e 57 MWp in DC -  
 COMUNE DI PROCENO (VT)

**Proponente**  
**EG GEMMA S.R.L.**  
 VIA DEI PELLEGRINI 22 - 20122 MILANO (MI) - P.IVA: 11490920961 - PEC: egemma@pec.it

**Progettazione**  
**REGAN S.r.l.** - Contrada Quaglio n. 26 - 97013 Comiso - P.IVA 01359480884

**Coordinamento progettuale**  
**PSEM 4.0 S.r.l.**  
 località Campomorto snc - Montalto di Castro (VT)01014 - P.IVA: 02356590568 - email: psem4.0@psem.it 3280258021

**Titolo Elaborato**  
**T15-A\_Inquadramento Layout Impianto FV su Carta Tecnica Regionale**

LIVELLO PROGETTAZIONE	FILENAME	RIFERIMENTO	DATA	SCALA
definitivo	T15-A		29/11/2023	VARIE

**Revisioni**

REV.	DATA APPROVATO	DESCRIZIONE	ESEGUITO	VERIFICATO
00	29/11/2023 - D		PSEM4.0	ENF

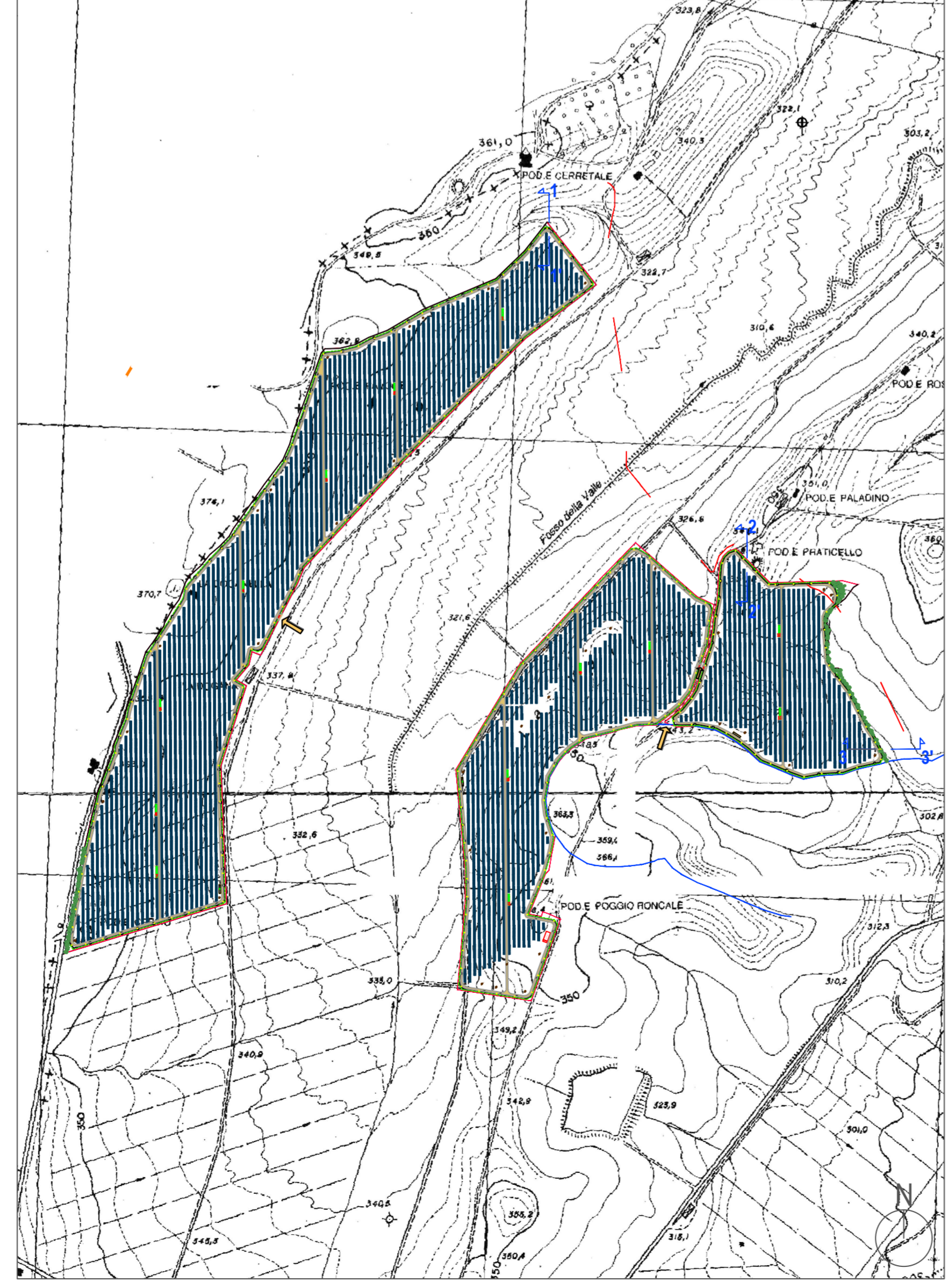

INQUADRAMENTO SU CARTA TECNICA REGIONALE STATO DI PROGETTO | SCALA 1:10.000

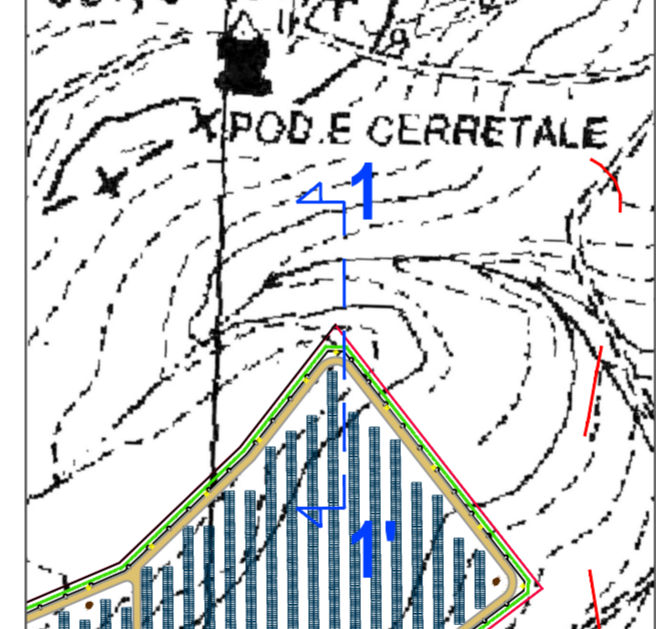

PARTICOLARE SEZIONE 1-1' STATO DI PROGETTO | SCALA 1:4.000

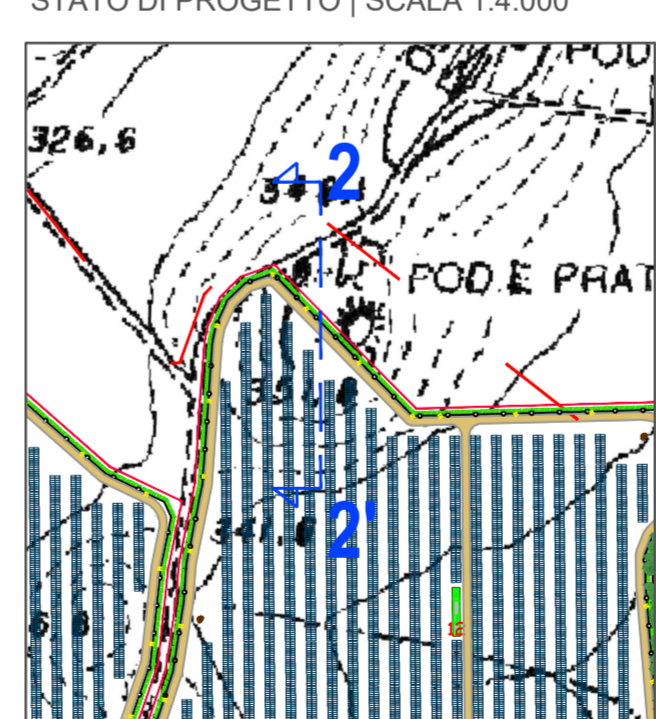

PARTICOLARE SEZIONE 2-2' STATO DI PROGETTO | SCALA 1:4.000

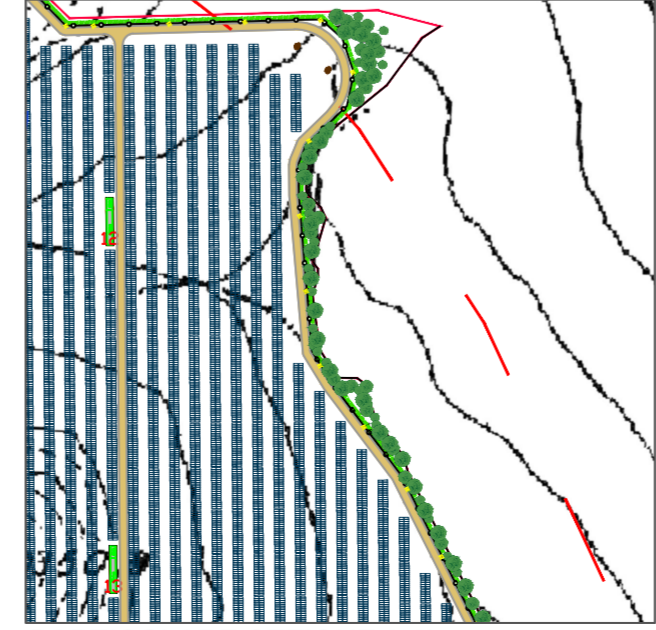

PARTICOLARE SEZIONE 3-3' STATO DI PROGETTO | SCALA 1:4.000

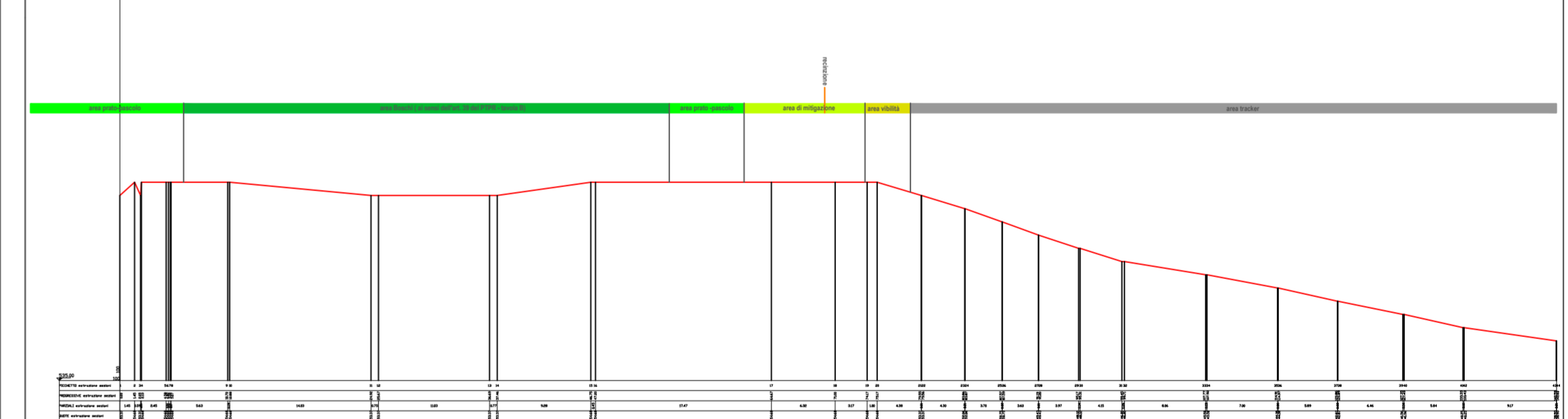

PROFILO PIANO ALTIMETRICO STATO DI PROGETTO - SEZIONE 1-1'

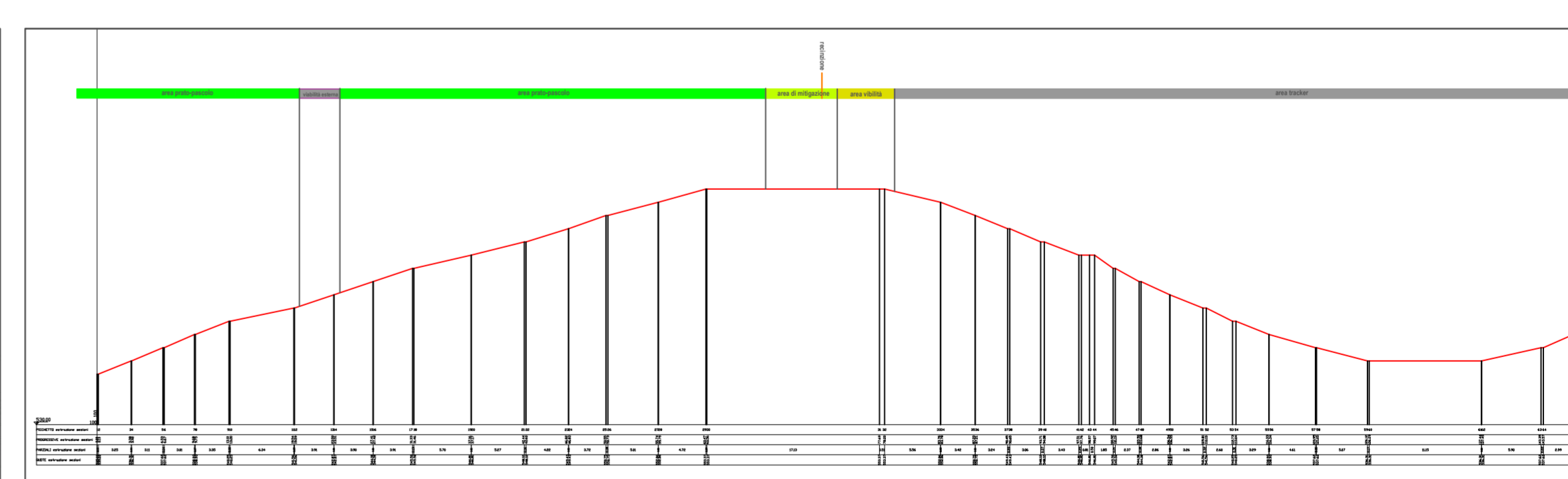

PROFILO PIANO ALTIMETRICO STATO DI PROGETTO - SEZIONE 2-2'

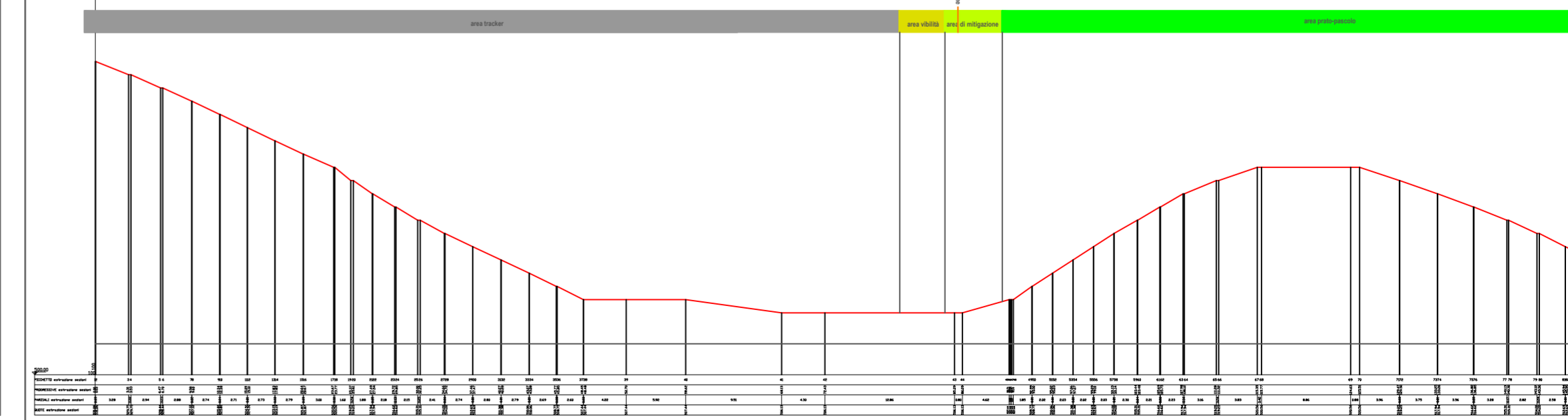

PROFILO PIANO ALTIMETRICO STATO DI PROGETTO - SEZIONE 3-3'