

FOTOINSERIMENTO 13 - STATO DI FATTO

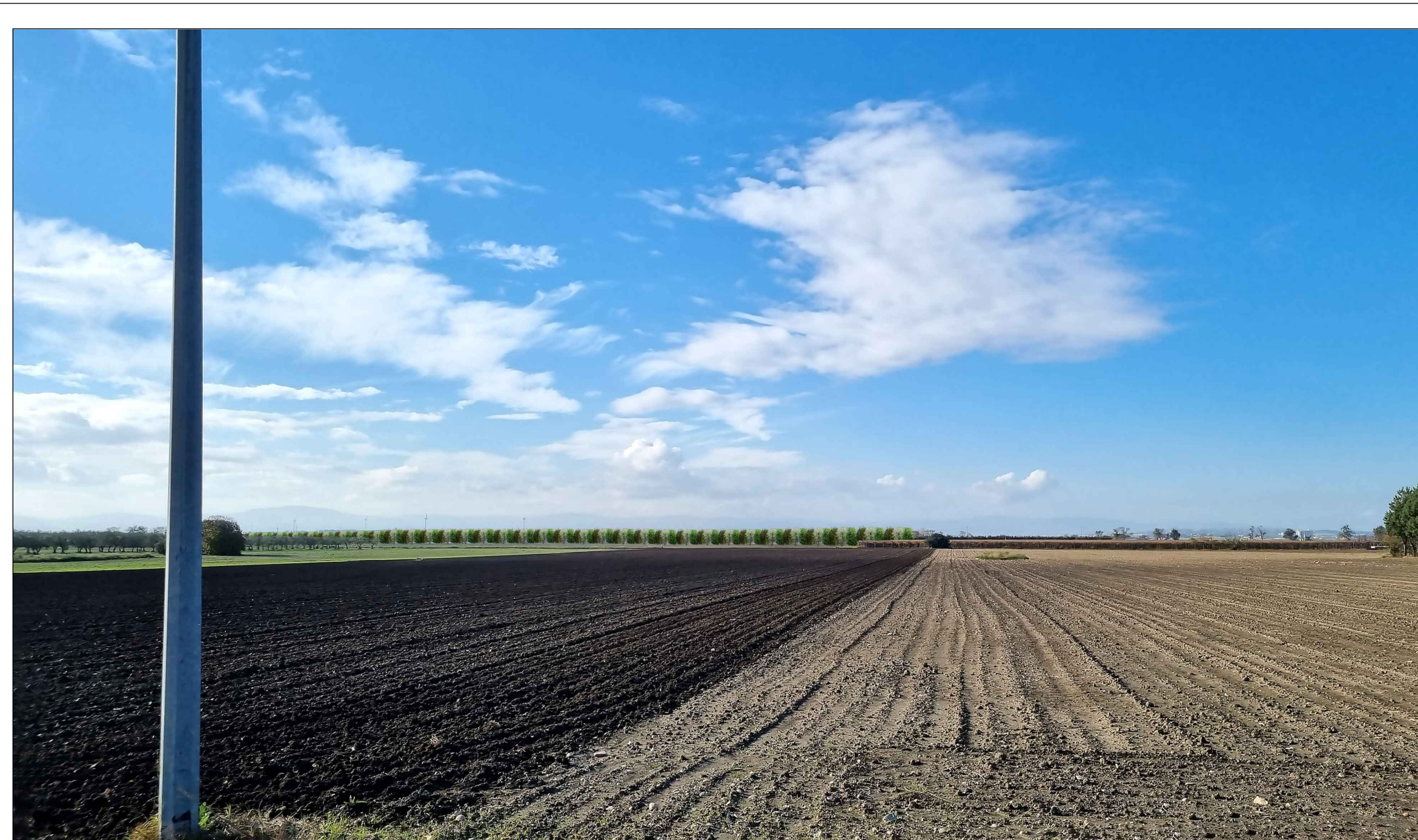

FOTOINSERIMENTO 13 - STATO DI PROGETTO

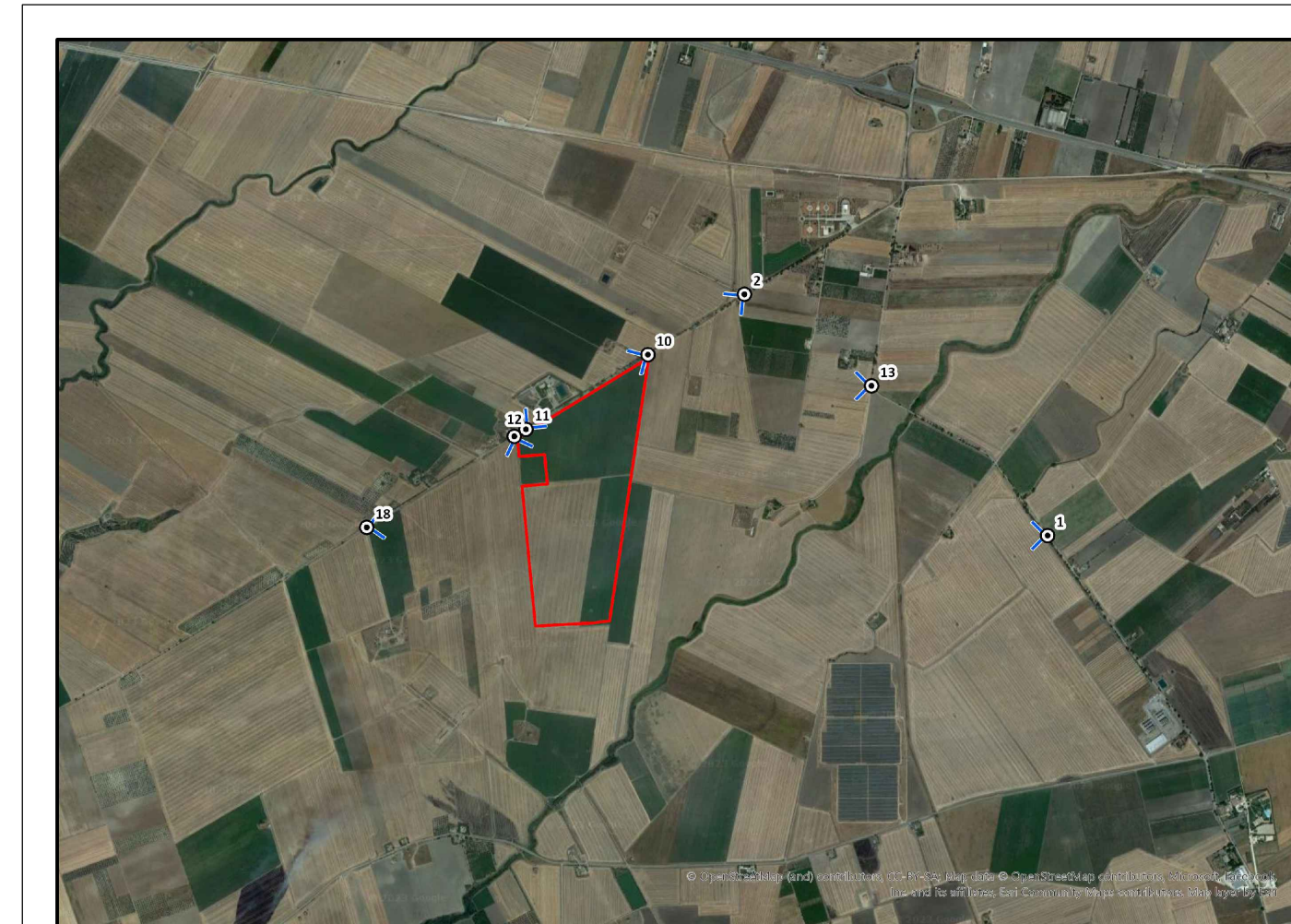

FOTOINSERIMENTO 18 - STATO DI FATTO



FOTOINSERIMENTO 18 - STATO DI PROGETTO

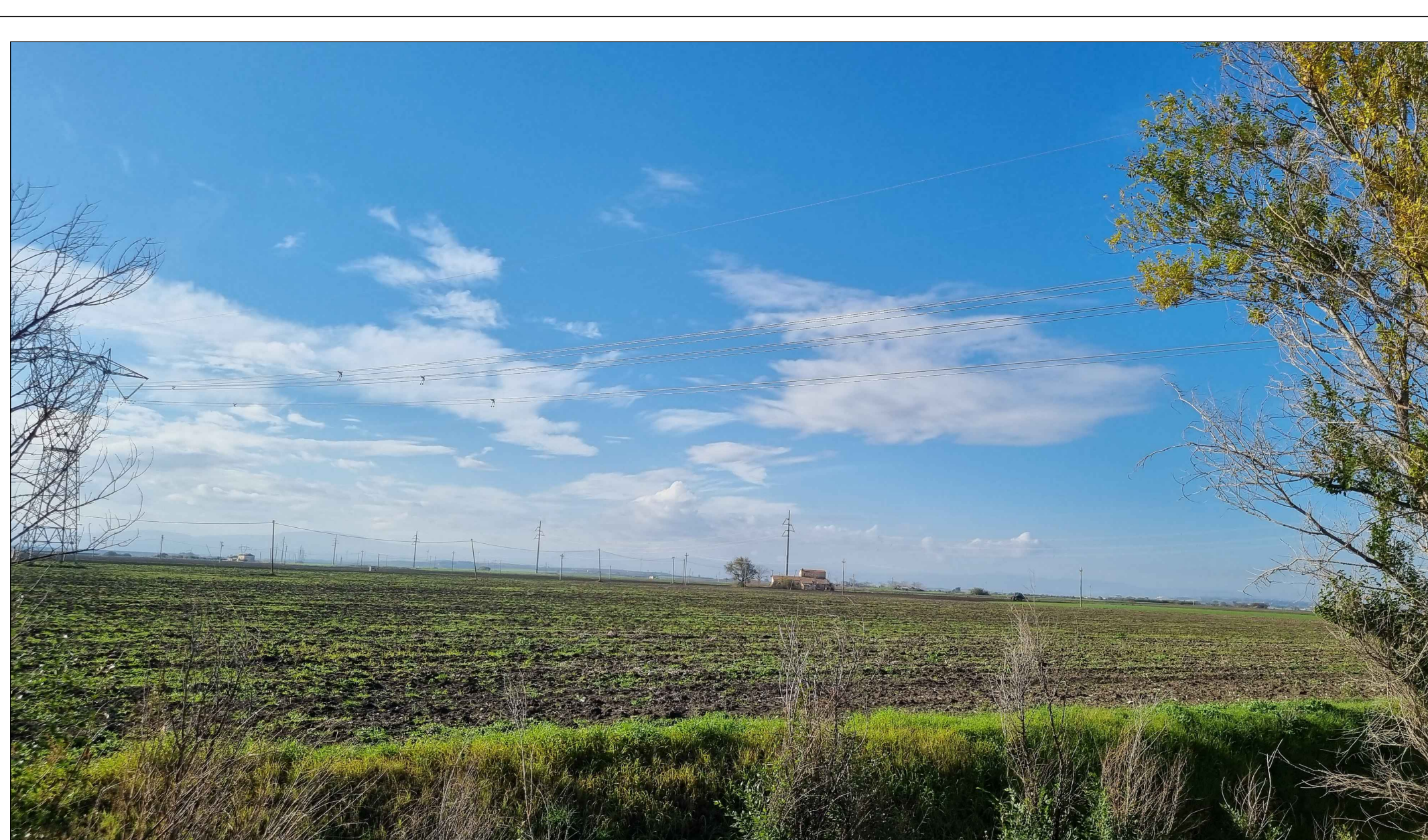

PUNTO DI PRESA FOTOGRAFICA 1

01	RICHIESTA DI INTEGRAZIONI MIC	MIC	CP	LC	11/2023
0	-	MIC	CP	LC	12/2022
REV.	DESCRIZIONE	DESIGN.	CONTROL.	APPROV.	DATA

		MontanaSpA Via Carlo Farini 16 20121 Milano Tel. +39 02 54118773 Fax +39 02 54122890 www.montana.com Milano (sede certificata ISO) Brescia Palermo Cagliari Roma Siracusa		P.IVA 0343702096 C.A.B. 000002020	
Committente <p style="text-align: center;">SOLAR CAPITAL 1 S.R.L.</p>					
Progettisti ING. LAURA CONTI Iscritta all'Ordine degli Ingegneri della Provincia di Pavia al n. 1726					
Oggetto <p style="text-align: center;">IMPIANTO FOTOVOLTAICO POTENZA NOMINALE 76,77 MWp COMUNE DI FOGGIA-LUCERA (FG)</p>					
Tavola <p style="text-align: center;">DOCUMENTAZIONE FOTOGRAFICA E FOTOINSERIMENTI</p>					N. Tav. <p style="text-align: center;">21.10</p>
N. Rif. 2748_5172_FL_VIA_T21_REV01_DOCUMENTAZIONE FOTOGRAFICA E FOTOINSERIMENTI					Scala VARIE
È VIETATA LA RIPRODUZIONE DI QUESTO DOCUMENTO SENZA PREVENTIVA AUTORIZZAZIONE SCRITTA DELLA MONTANA SPA					