



FOTOINSERIMENTO 7 - STATO DI FATTO



FOTOINSERIMENTO 7 - STATO DI PROGETTO



FOTOINSERIMENTO 14 - STATO DI FATTO



FOTOINSERIMENTO 14 - STATO DI PROGETTO

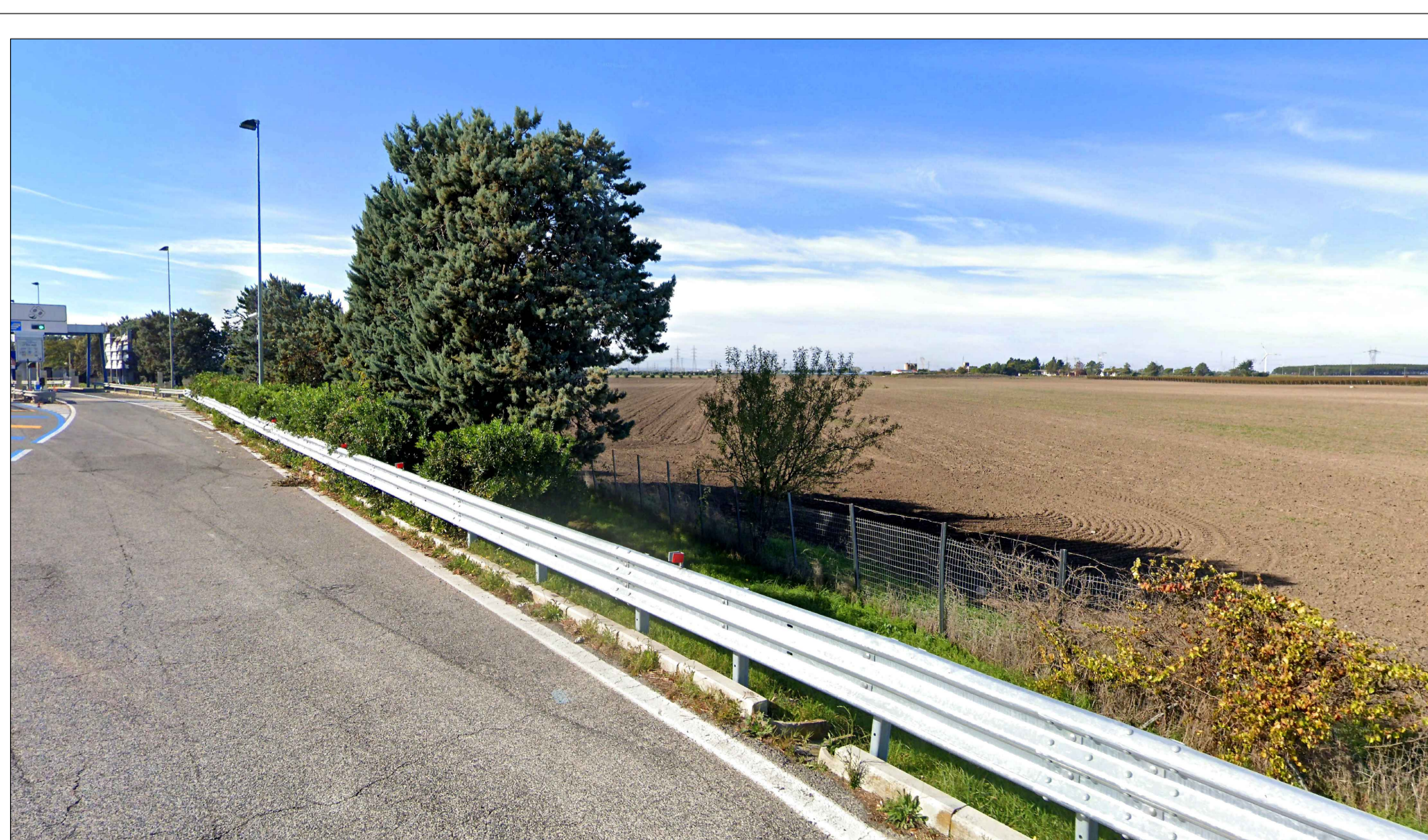

FOTOINSERIMENTO 16 - STATO DI FATTO

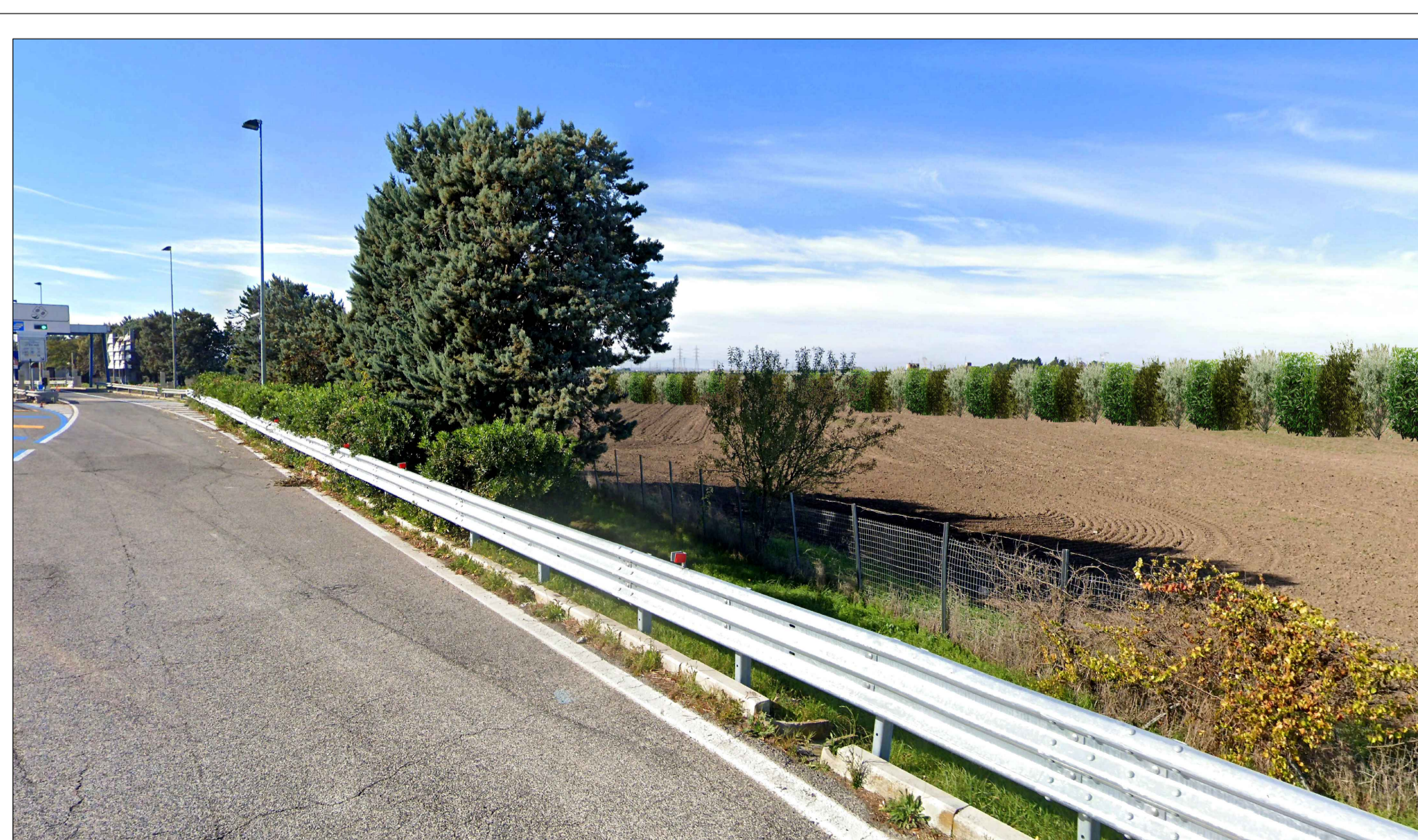

FOTOINSERIMENTO 16 - STATO DI PROGETTO

01	RICHIESTA DI INTEGRAZIONI MIC	MIC	CP	LC	11/2023
02	-	MIC	CP	LC	12/2022
REV.	DESCRIZIONE	DESIGN	CONTROL	APPROV.	DATA

		Montana SpA Via Carlo Farini 16 20121 Milano Tel. +39 02 54118273 Fax +39 02 54122890 www.montana.com Milano (sede certificata ISO) Brescia Palermo Cagliari Roma Siracusa	P.IVA 034320206 C.A.B. 0000020DC
Committente <p style="text-align: center;">SOLAR CAPITAL 1 S.R.L.</p>			
Progettisti ING. LAURA CONTI Iscritta all'Ordine degli Ingegneri della Provincia di Pavia al n. 1726			
Oggetto <p style="text-align: center;">IMPIANTO FOTOVOLTAICO POTENZA NOMINALE 76,77 MWp COMUNE DI FOGGIA-LUCERA (FG)</p>			
Tavola <p style="text-align: center;">DOCUMENTAZIONE FOTOGRAFICA E FOTOINSERIMENTI</p>			N. Tav. <p style="text-align: center;">21.6</p>
N. Rif. 2748_5172_FL_VIA_T21_REV01_DOCUMENTAZIONE FOTOGRAFICA E FOTOINSERIMENTI È VIETATA LA RIPRODUZIONE DI QUESTO DOCUMENTO SENZA PREVENTIVA AUTORIZZAZIONE SCRITTA DELLA MONTANA SPA			
			Scala <p style="text-align: center;">VARIE</p>