

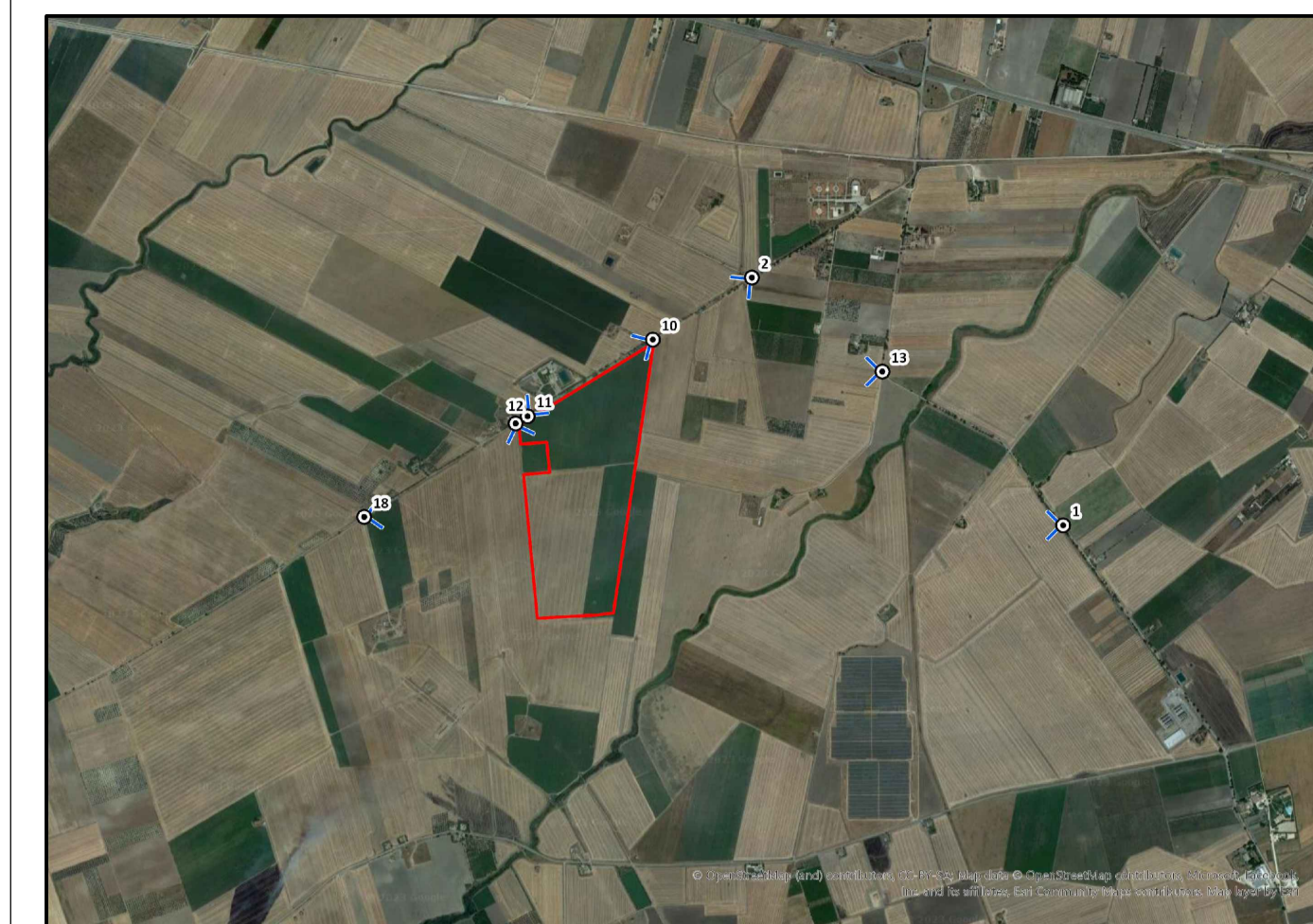

FOTOINSERIMENTO 2 - STATO DI FATTO



FOTOINSERIMENTO 2 - STATO DI PROGETTO



FOTOINSERIMENTO 10 - STATO DI FATTO

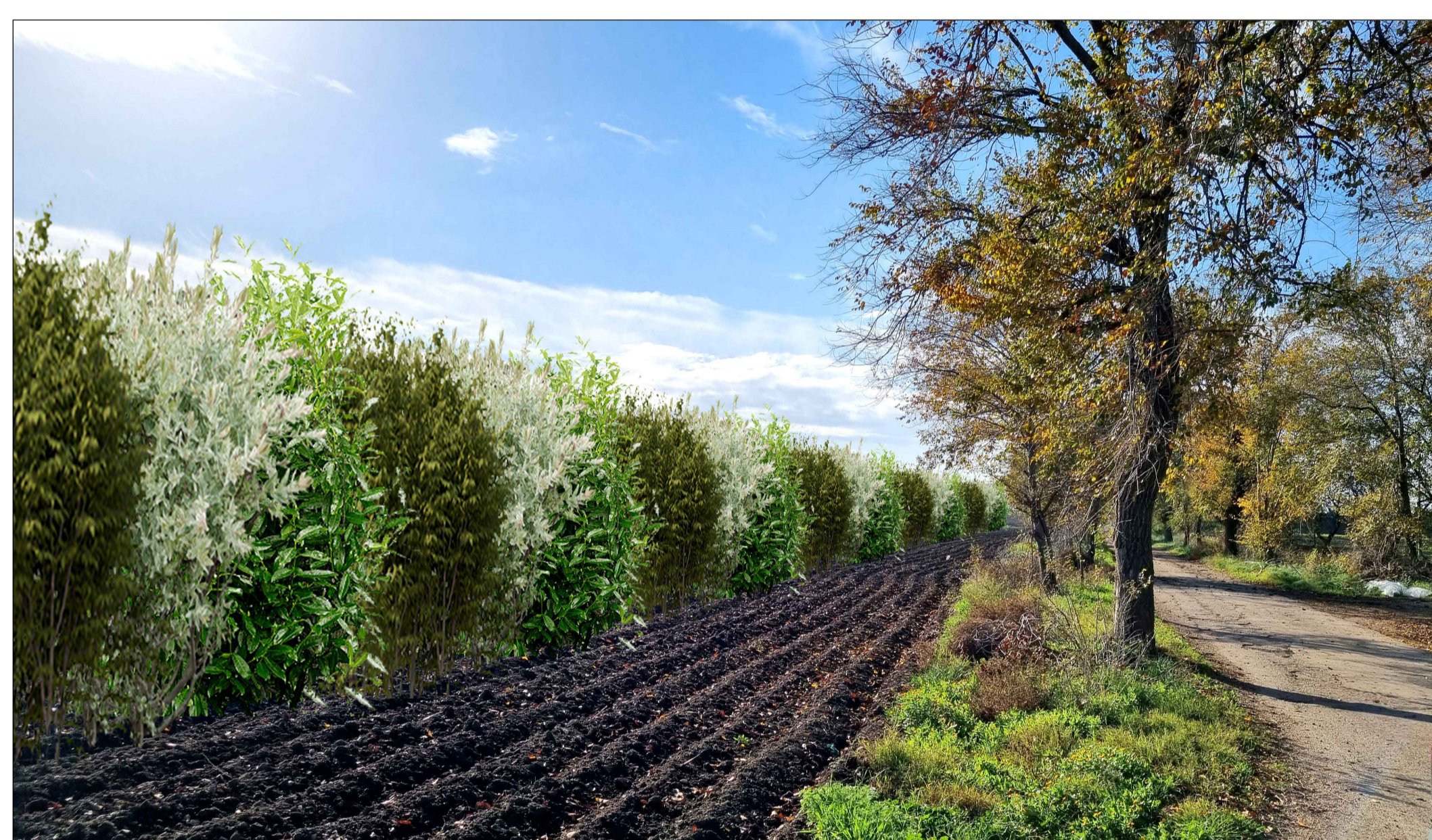

FOTOINSERIMENTO 10 - STATO DI PROGETTO



FOTOINSERIMENTO 12 - STATO DI FATTO



FOTOINSERIMENTO 12 - STATO DI PROGETTO

REV.	DESCRIZIONE	DESIGN.	CONTROL.	APPROV.	DATA
01	RICHIESTA DI INTEGRAZIONI MIC	MICU	CP	LC	11/2023
02	-	MICU	CP	LC	12/2022

		Tel. +39 02 54118773 Via Carlo Farini 16 20141 Milano Milano (sede certificata ISO) Brescia Palermo Cagliari Roma Siracusa PIA 304302026 www.montana.com Cof. Soc. 000002026
COMMITTENTE SOLAR CAPITAL 1 S.R.L.		
PROGETTISTI ING. LAURA CONTI Iscritta all'Ordine degli Ingegneri della Provincia di Pavia al n. 1726		
OGGETTO IMPIANTO FOTOVOLTAICO POTENZA NOMINALE 76,77 MWp COMUNE DI FOGGIA-LUCERA (FG)		
TAVOLA DOCUMENTAZIONE FOTOGRAFICA E FOTOINSERIMENTI		N. Tav. 21.9
N. Rif. 2748_5172_FL_VIA_T21_REV01_DOCUMENTAZIONE FOTOGRAFICA E FOTOINSERIMENTI È VIETATA LA RIPRODUZIONE DI QUESTO DOCUMENTO SENZA PREVENTIVA AUTORIZZAZIONE SCRITTA DELLA MONTANA SPA		