

Prospetto A

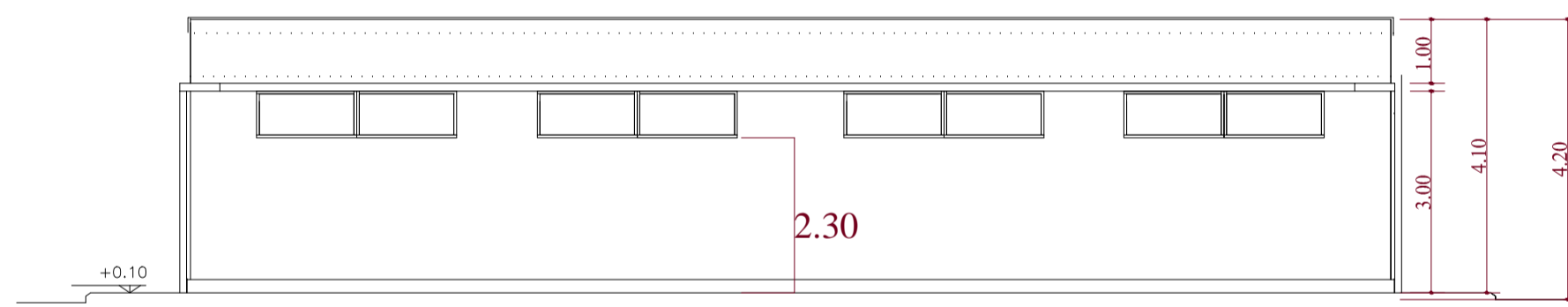

Prospetto C

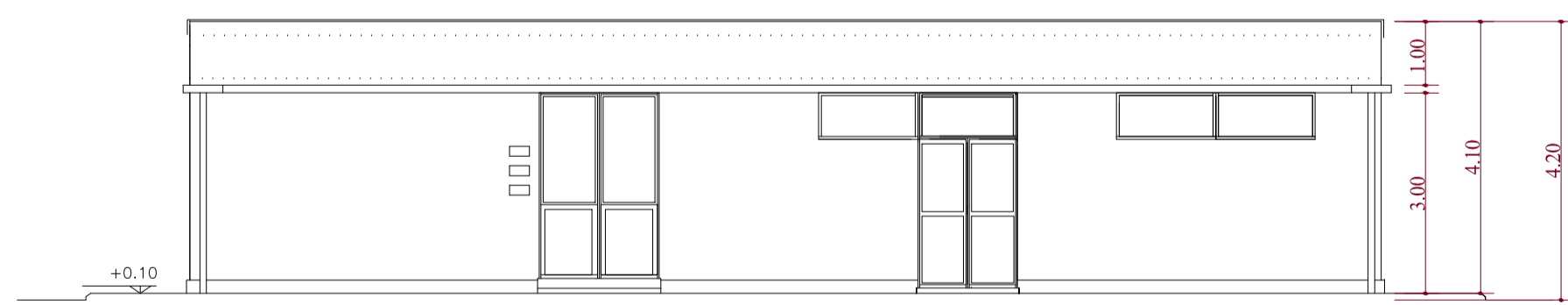

Prospetto B

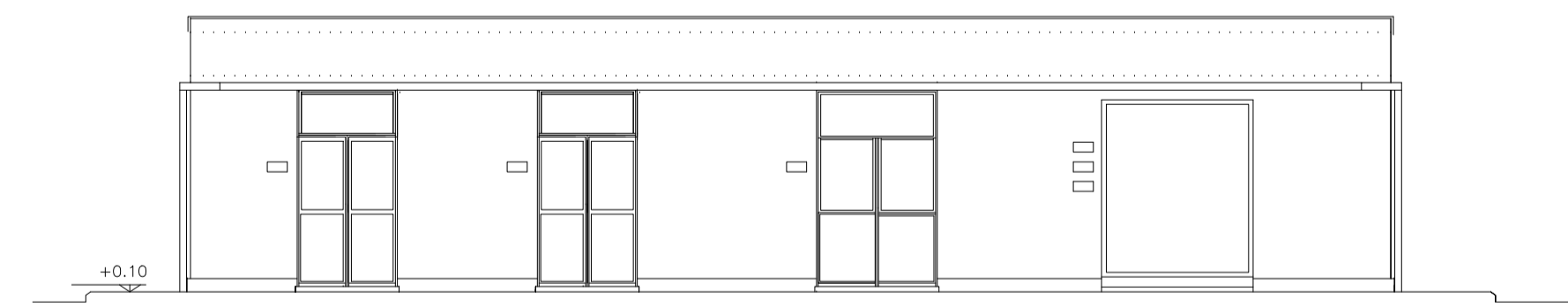

Prospetto D

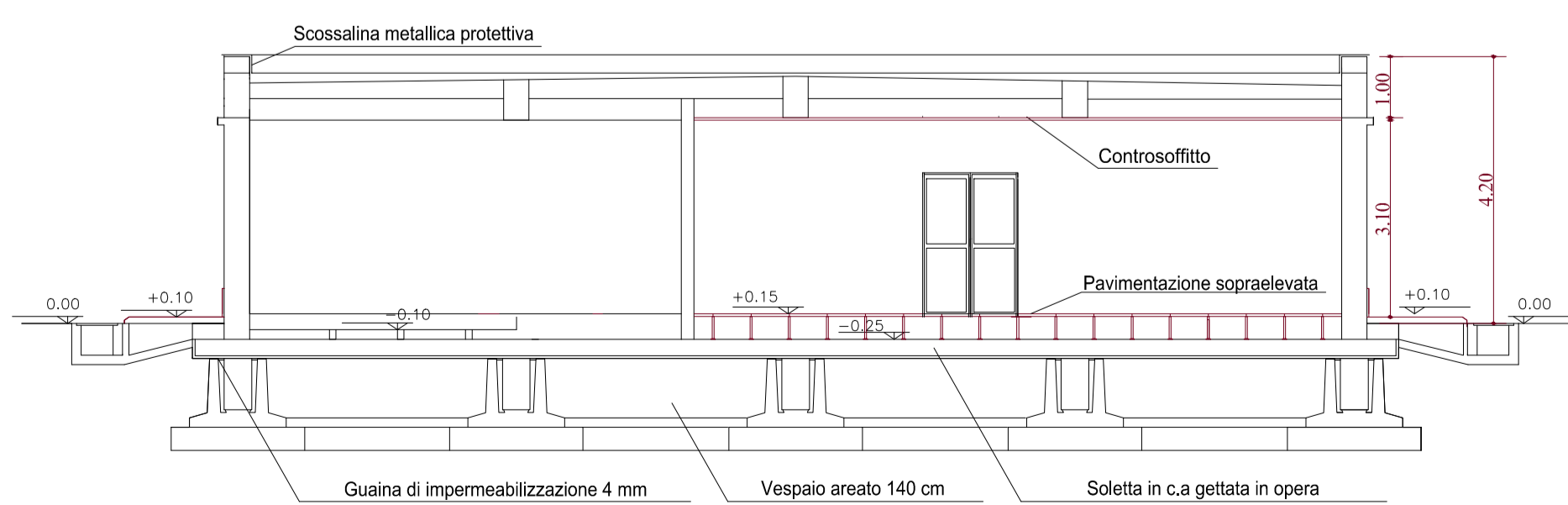

Sezione a-a

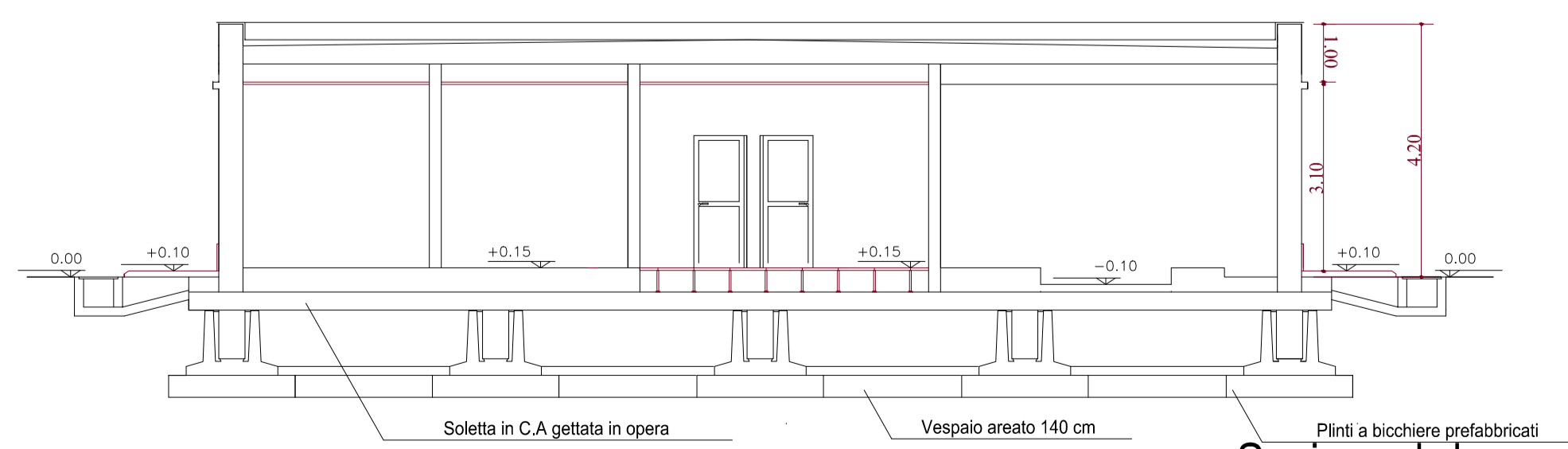

Sezione b-b

scala 1:100

REGIONE PUGLIA		PROVINCIA di FOGGIA			
COMUNE di SAN SEVERO					
Studi Architetti VEGA sas Arch. Antonio Demaio Via dell'armi, 48 Tel. 0881 580038 71100 Foggia Fax 0881310803		Ingegneria Elettrica TENPROJECT 82018 S. Giorgio del Sannio (BN) mail: info@tenproject.it p.iva 01465940623			
Ingegneria Impiantistica - Civile Ing. Francesco Gramazio Via Anna Maghiani, 28 Tel. 0881 650116 71036 Lucera (FG) Fax 0881650116 mail: francesco.gramazio@gmail.com	Ingegneria Elettrica Ing. Domenico Nuzzolo	Proprietà EUROWIND S.r.l. Eurowind S.r.l. Via Mellè km 0,700 71022 ASCOLI SATRIANO (FG)			
Opera NUOVA SE 380/150 kV E RACCORDI A 380 kV COMUNE DI LUCERA (FG)					
Foder SY3YTF4 Impianto di Rete					
Nome File SY3YTF4_ImpiantiDiRete_054.09.01.W.17 - Edificio Servizi Ausiliari- Pianta Prospetti e Sezioni					
Descrizione elaborato Edificio Servizi Ausiliari - Pianta Prospetti e Sezioni					
02	08/05/2014	Adeguamento alle prescrizioni contenute nel parere del 11/04/2014 del Servizio Assetto del Territorio - Ufficio attuazione pianificazione paesaggistica	NUZZOLO	NUZZOLO	TERNA
01	15/07/2010	Revisione Generale	DANI	SARACENO	TERNA
00	27/10/2009	Emissione	DANI	SARACENO	TERNA
Rev.	Data	Oggetto della revisione	Elaborazione	Verifica	Approvazione
Scala:	varie				
Formato:	Codice Documento	SY3YTF4	IMPIANTO DI RETE		
		N° Pratica	Cod. Etab		