

PARTICOLARE SCALA CON GUARDIACORPO
SCALA 1:20

Josselli M10
altezza di gola della saldatura 5mm
profilo piatto 80x6mm zinco a caldo
profilo piatto 40x3mm zinco a caldo
acciaio zincato a caldo Ø20

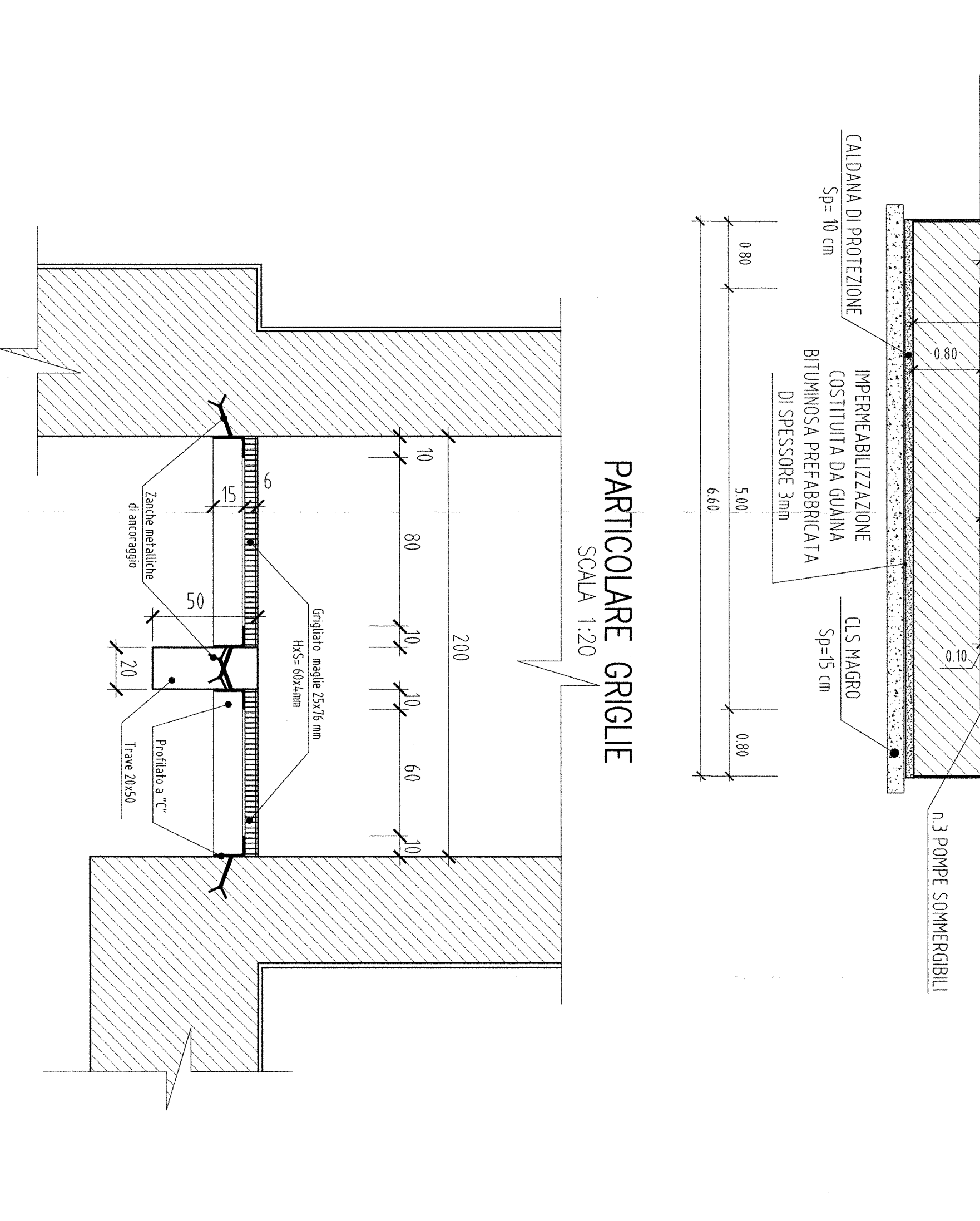

PARTICOLARE TUBO Ø400 IN ACCIAIO Sp=5.4 mm
SCALA 1:20

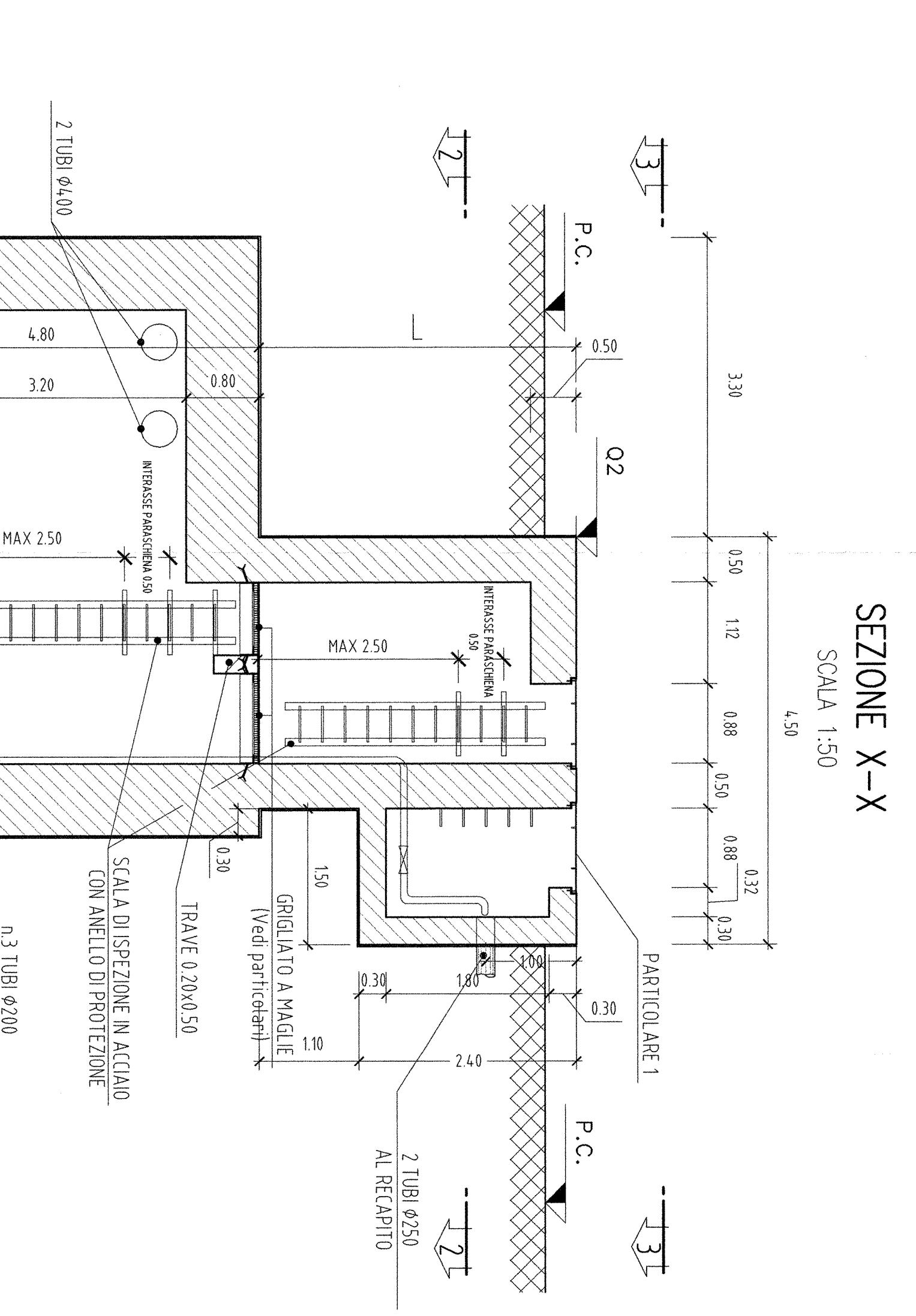
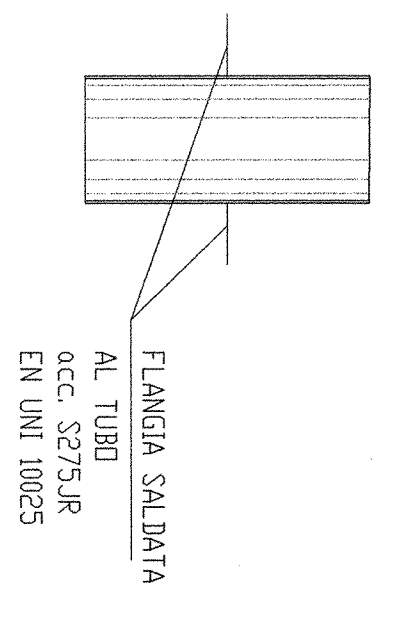

PARTICOLARE 1 MAGLIA GRIGLIATO
SCALA 1:5

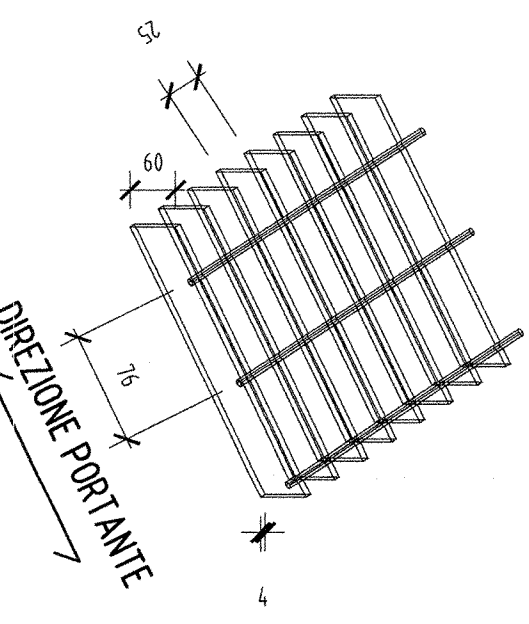

PARTICOLARE "PROFILATO A"
SCALA 1:5

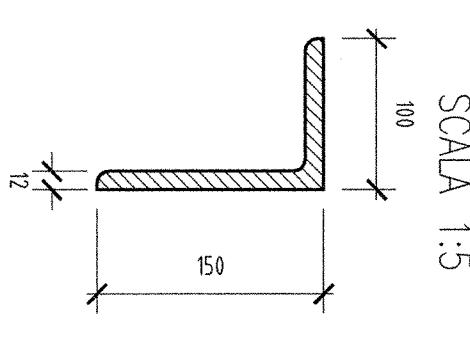

| WBS | NUMERO POMPE | POTENZA SINGOLA POMPA | POTENZA IMPIANTO |
|-----------|-------------------|-----------------------|------------------|
| SL25 NORD | 2 (+1 di riserva) | 4.04 Kw | 8.08 Kw |
| SL25 SUD | 2 (+1 di riserva) | 4.04 Kw | 8.08 Kw |
| SL09 NORD | 2 (+1 di riserva) | 4.04 Kw | 8.08 Kw |
| SL09 SUD | 2 (+1 di riserva) | 5.52 Kw | 11.04 Kw |
| SL07 SUD | 2 (+1 di riserva) | 5.52 Kw | 11.04 Kw |
| SL11 SUD | 2 (+1 di riserva) | 4.04 Kw | 8.08 Kw |
| SL10 SUD | 2 (+1 di riserva) | 4.04 Kw | 8.08 Kw |
| SLX1 NORD | 2 (+1 di riserva) | 4.04 Kw | 8.08 Kw |
| SLX1 SUD | 2 (+1 di riserva) | 4.04 Kw | 8.08 Kw |

INCIDENZA ARMATURA 140kg/mc

| WBS | q1[m] | q2[m] | L[m] |
|-----------|--------|--------|------|
| SL25 NORD | 165.92 | 175.14 | 5.22 |
| SL25 SUD | 166.06 | 175.28 | 5.08 |
| SL09 NORD | 166.06 | 175.28 | 5.08 |
| SL09 SUD | 178.31 | 187.36 | 5.05 |
| SL07 SUD | 170.91 | 176.20 | 1.30 |
| SL11 SUD | 177.44 | 185.65 | 4.21 |
| SL10 SUD | 174.71 | 179.80 | 1.10 |
| SLX1 NORD | 158.05 | 164.85 | 6.40 |
| SLX1 SUD | 155.80 | 164.75 | 6.55 |
| SL21 SUD | 214.53 | 219.10 | 0.58 |

COMMITTENTE:
FSR
RETI FERROVIARIE ITALIANE
GRUPPO FERROVIE DELLO STATO

PROGETTAZIONE:
ITALFER
GRUPPO FERROVIE DELLO STATO

INFRASTRUTTURE FERROVIARIE STRATEGICHE DEFINITE
DALLA LEGGE OBIETTIVO N. 443/01

DIREZIONE TECNICA - CENTRO DI PRODUZIONE MILANO
PROGETTO DEFINITIVO PER APPALTO INTEGRATO

POTENZIAMENTO DELLA LINEA RHO-ARONA
TRATTA RHO-GALLARATE
QUADRUPLICAMENTO RHO-PARABIAGO E RACCORDO Y

IDRAULICA SEDE FERROVIARIA E STRADALE
Opere tipologiche impianti di sollevamento visibilità interferente

SCALA: 1:50

COMMESSA LOTTO FASE ENTE TIPO DOC. OPERA/DESCRIZIONE PROG. REV.

MDL1 12 D 26 BB ID0000 001 B

| Rev. | Descrizione | Redatto | Data | Verificato | Data | Approvato | Data | Autorizzato / Data |
|------|---------------------------------|-------------|---------|------------|------|------------|------|--------------------|
| A | Emissione definitiva | D. Casarini | 10/2010 | | | S. Scavini | | |
| B | Riconferma Verifica sostanziale | D. Casarini | 03/2011 | | | S. Scavini | | |

Fig. MDL1-150-26-26-BB-000001-01-B

n. Ediz.: 1/1

1109