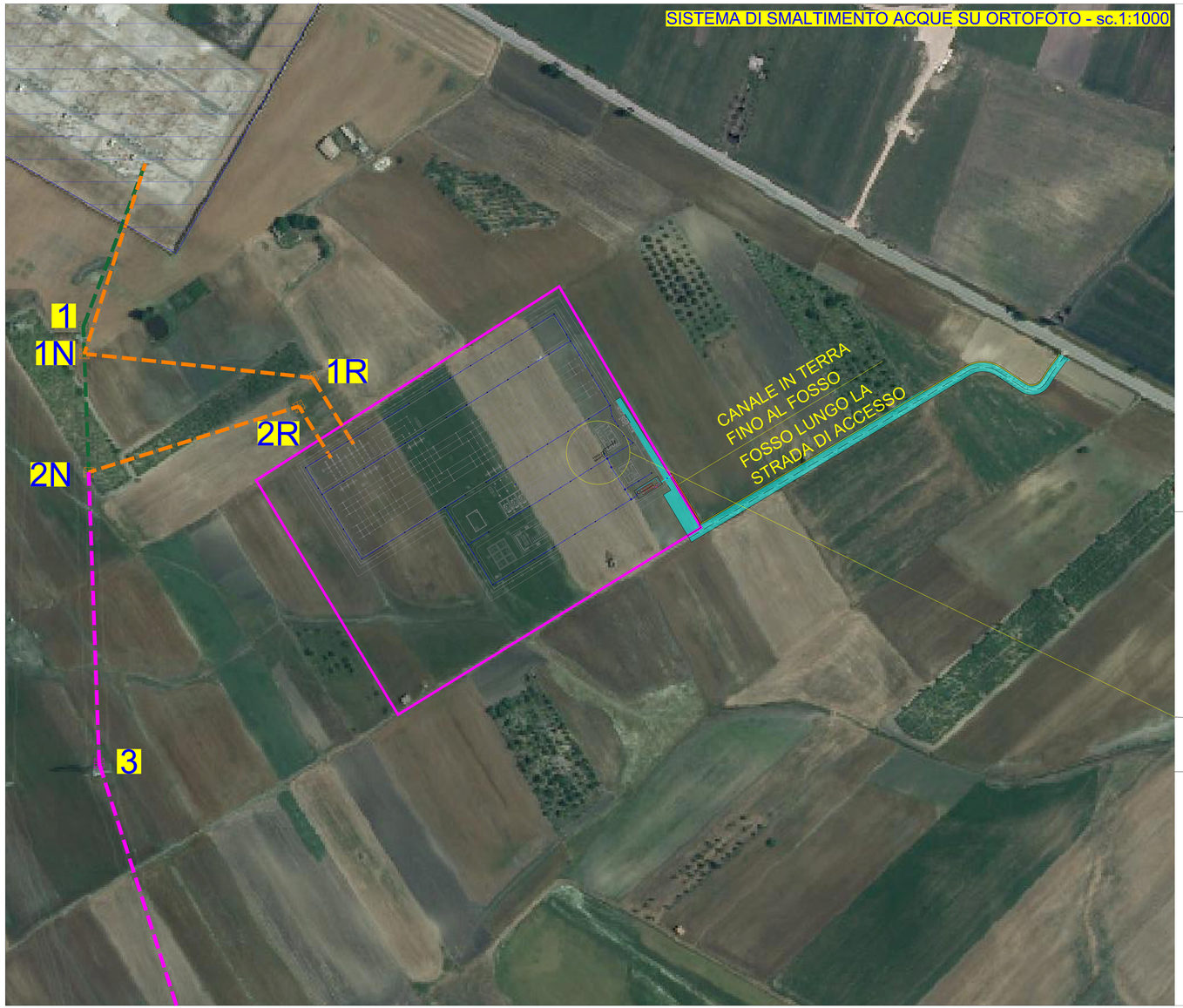

PLANIMETRIA SISTEMA DI SMALTIMENTO ACQUE SE MATERA 2 380/36kV - 1:500

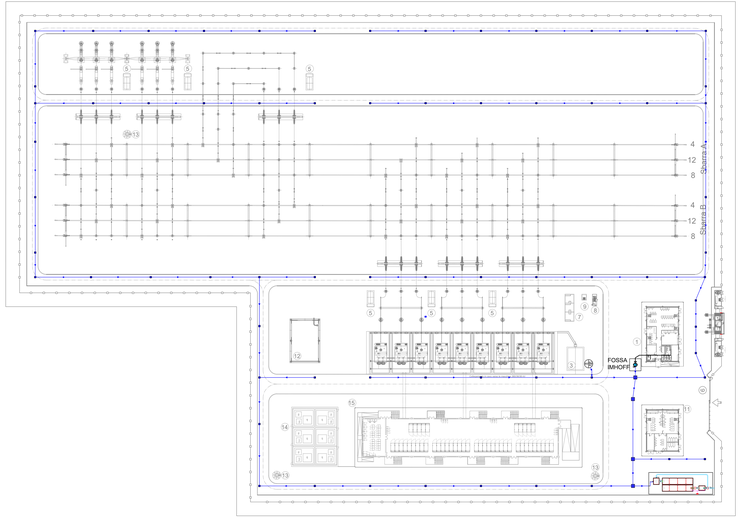

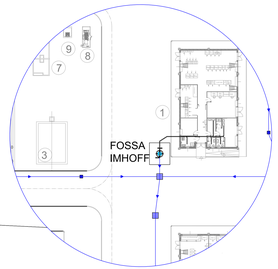

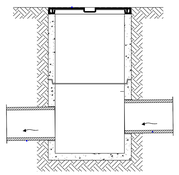

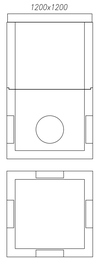

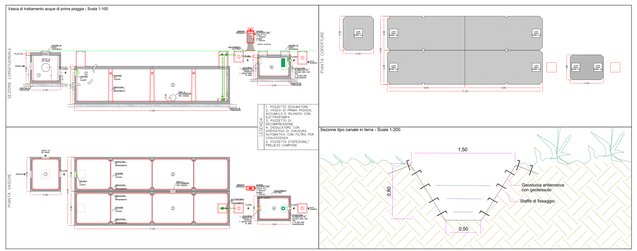

PARTICOLARE FOSSA IMHOFF

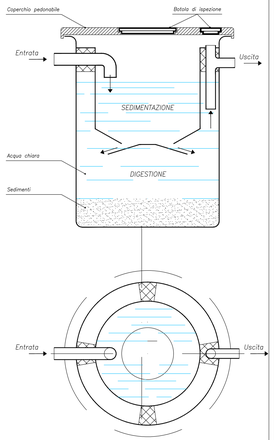

- Pozzetto Grigliato di Raccolta Intermedio
- Pozzetto Grigliato di Raccolta Terminale con Sbocco in Ricettore
- Tubazione di Raccordo
- Canale In Terra
- Ricettore - Nuovo Fosso Attiguo alla Strada di Accesso al Lotto
- BS Bagno di Separazione
- RO Raccolta Olio
- AC Acqua Chiara

COMUNE DI MATERA

Provincia di MATERA

ISTANZA di Connessione alla Rete di Trasmissione Nazionale Trasmissione del progetto degli impianti per la connessione ai fini del rilascio, da parte di Terna, del parere di rispondenza ai requisiti tecnici indicati nel Codice di Rete

GIT FIORI DI ITALIA S.r.l.

Via Della Mercede 11
00187 Roma
P.Iva 15278611001

STAZIONE ELETTRICA RTN 380/36kV "MATERA 2" CONNESSA ALLA RTN 380kV "MATERA - BRINDISI SUD"

Progettazione

Società di Ingegneria
FARENTI S.r.l.
Via Don Giuseppe Cerda, n.6
03030 Santopadre (FR)
Tel. 0776/808040 Fax 0776/1800135
P.Iva 02604750600

Ing. Piero Farenti

ORDINE DEGLI INGEGNERI PROV. FR
Dott. Ing. PIERO FARENTI
Sez. A - 1064

Codice documento | *Titolo documento*

TER.TAV.17	**SISTEMA SMALTIMENTO ACQUE SE MATERA 2**

Revisione Elaborato

N. REV.	DATA REV.	DESCRIZIONE REVISIONE	REDAZIONE	APPROVAZIONE
0	Marzo 2023	Prima emissione	P.I. Sandro Farenti	Ing. Piero Farenti
1	Maggio 2023	Seconda emissione	P.I. Sandro Farenti	Ing. Piero Farenti
2	Agosto 2023	Terza emissione	P.I. Sandro Farenti	Ing. Piero Farenti
3	Novembre 2023	Quarta emissione	P.I. Sandro Farenti	Ing. Piero Farenti