

Impianto eolico "Monte Pranu"

Progetto definitivo

Oggetto:

VIL.092, Allegato 4.1 – Catalogo MOSI

Proponente:



Sardeolica Srl
Sesta Strada Ovest
09068 Uta; ZI Macchiareddu
Italy

Progettista:



Stantec S.p.A.
Centro Direzionale Milano 2, Palazzo Canova
Segrate (Milano)

Rev. N.	Data	Descrizione modifiche	Redatto da	Rivisto da	Approvato da
00	06/10/2023	Prima Emissione	M. Tatti, A. Nozza	D. Mansi	M. Tatti
Fase progetto: Definitivo					Formato elaborato: A4

Nome File: **VIL.092.00, Allegato 4- Catalogo MOSI.pdf**

Sito 10 - Nuraghe e insediamento Monte Ennazza (SABAP-CA-OR_2023_00156-MT_000015_10)

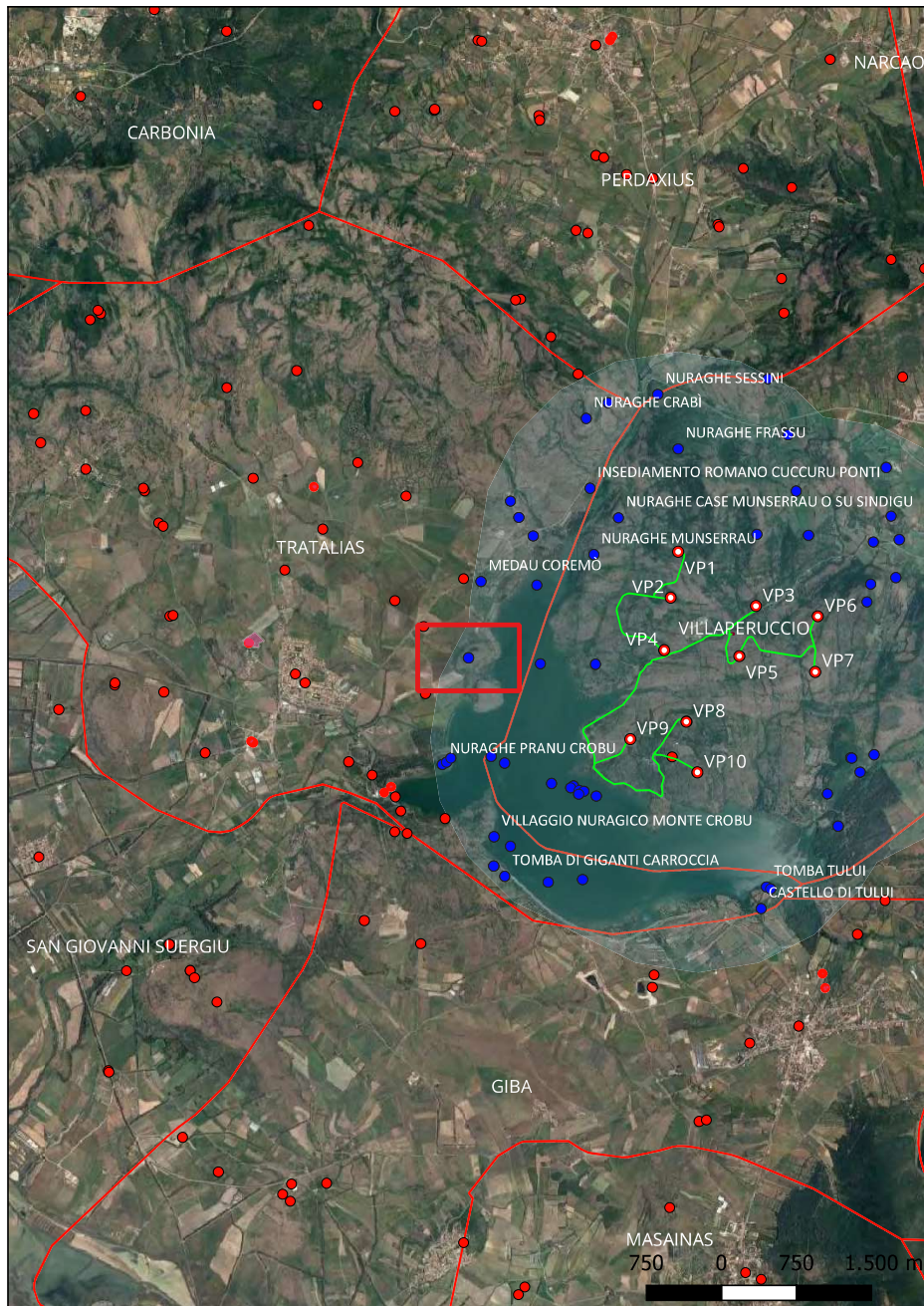

Localizzazione: Tratalias (SU) - ,

Definizione e cronologia: struttura di fortificazione, {nuraghe}. {Età del Bronzo},

Modalità di individuazione{dati bibliografici}

Distanza dall'opera in progetto:>1000 metri

Potenziale: potenziale medio

Rischio relativo: rischio nullo

Nuraghe complesso con annesso insediamento, di cui sono visibili alcune strutture circolari. In parte crollato e coperto da accumuli di materiale, attualmente non si possono leggere agevolmente le sue caratteristiche tecniche e costruttive.



Puddu M., Rodriguez Azogue A., Rodriguez Gutierrez O., Proyecto Nuraghe: Un laboratorio internazionale di ricerca e valorizzazione al nuraghe Candelargiu (San Giovanni Suergiu). Primi Risultati, in: Quaderni N 26/2015, Cagliari, 0, 2015, 219-242; Velli A., Dinamica y Variaciones en la ocupacion territorial y relacion hombre-ambiente desde el Neolitico hasta la Edad del Bronce en el Bajo Sulcis Costero (Provincia de Carbonia-Iglesias, Cerdena), Granada, 2020, Universidad de Granada



Sito 11 - Insediamento romano Cuccuru Ponti (SABAP-CA-OR_2023_00156-MT_000015_11)

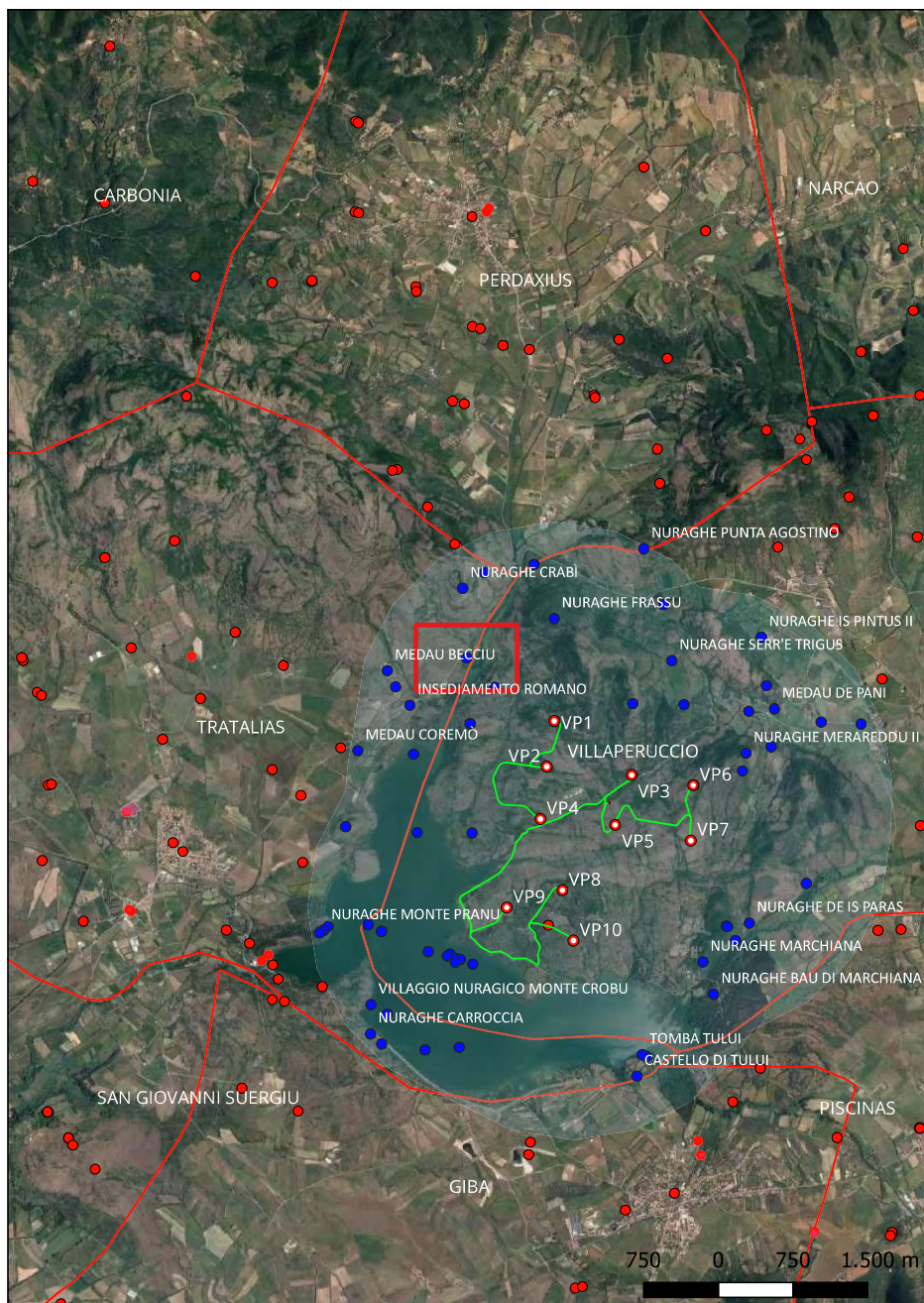

Localizzazione: Tratalias (SU) - ,

Definizione e cronologia: insediamento, {tracce di insediamento}. {Età Romana},

Modalità di individuazione{dati bibliografici}

Distanza dall'opera in progetto:>1000 metri

Potenziale: potenziale medio

Rischio relativo: rischio nullo

Tracce di insediamento di età romana, noto da segnalazioni bibliografiche, per la presenza di materiale in dispersione superficiale.



Forresu R. a cura di, Comune di Giba Censimento Archeologico del Territorio, Giba, 2003, Assessorato Pubblica Istruzione e Cultura



Sito 12 - Domus de janas Monte Pranu (SABAP-CA-OR_2023_00156-MT_000015_12)

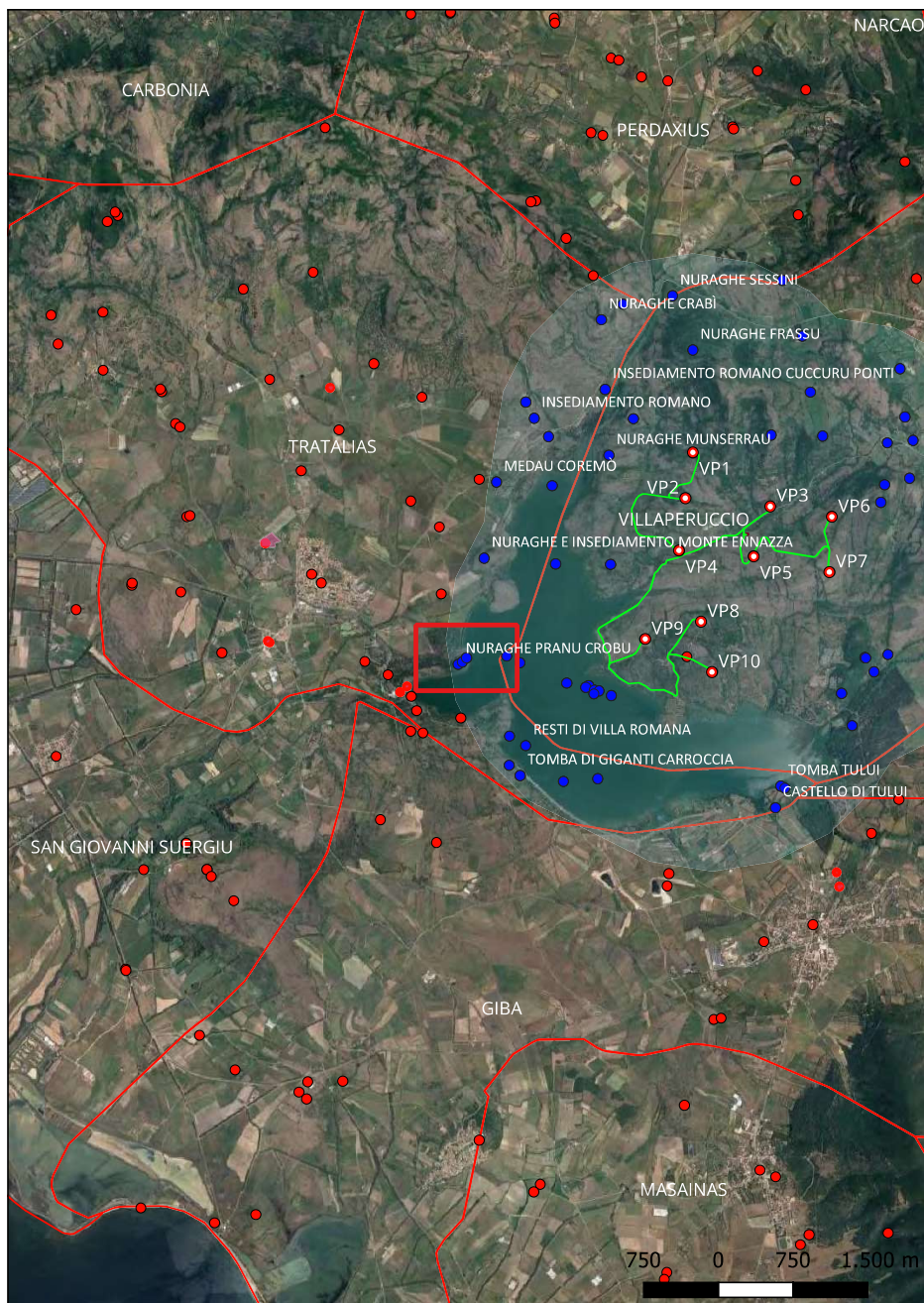

Localizzazione: Tratalias (SU) - ,

Definizione e cronologia: area ad uso funerario, {tomba}. {Neolitico},

Modalità di individuazione{dati di archivio}

Distanza dall'opera in progetto:>1000 metri

Potenziale: potenziale medio

Rischio relativo: rischio nullo

Sepoltura neolitica del tipo a domus de janas, scavata in roccia.



Sito 13 - Nuraghe Monte Pranu (SABAP-CA-OR_2023_00156-MT_000015_13)

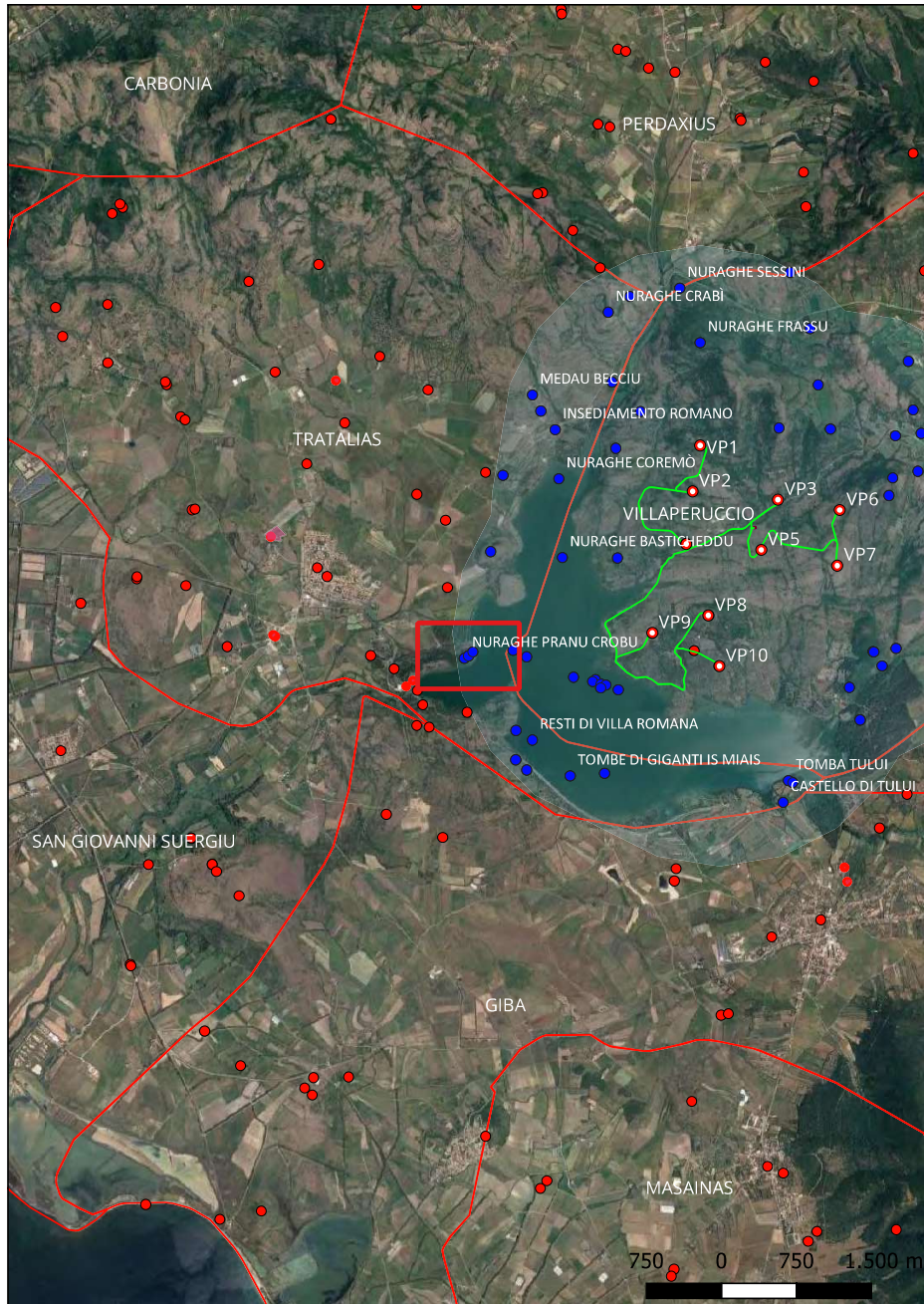

Localizzazione: Tratalias (SU) - ,

Definizione e cronologia: struttura di fortificazione, {nuraghe}. {Età del Bronzo},

Modalità di individuazione{dati bibliografici, dati di archivio}

Distanza dall'opera in progetto:>1000 metri

Potenziale: potenziale medio

Rischio relativo: rischio nullo

Nuraghe monotorre, in parte crollato, seppure si conserva per diversi filari in altezza. Posizionato sulla sommità di un rilievo, poggia su un affioramento roccioso. Lo stato attuale di conservazione impedisce una lettura ottimale delle sue caratteristiche tecniche e costruttive.



Puddu M., Rodriguez Azogue A., Rodriguez Gutierrez O., Proyecto Nuraghe: Un laboratorio internacional de ricerca e valorizzazione al nuraghe Candelargiu (San Giovanni Suergiu). Primi Risultati, in: Quaderni N 26/2015, Cagliari, 0, 2015, 219-242; Velli A., Dinamica y Variaciones en la ocupacion territorial y relacion hombre-ambiente desde el Neolitico hasta la Edad del Bronce en el Bajo Sulcis Costero (Provincia de Carbonia-Iglesias, Cerdena), Granada, 2020, Universidad de Granada



Sito 14 - Nuraghe Pranu Crobu (SABAP-CA-OR_2023_00156-MT_000015_14)

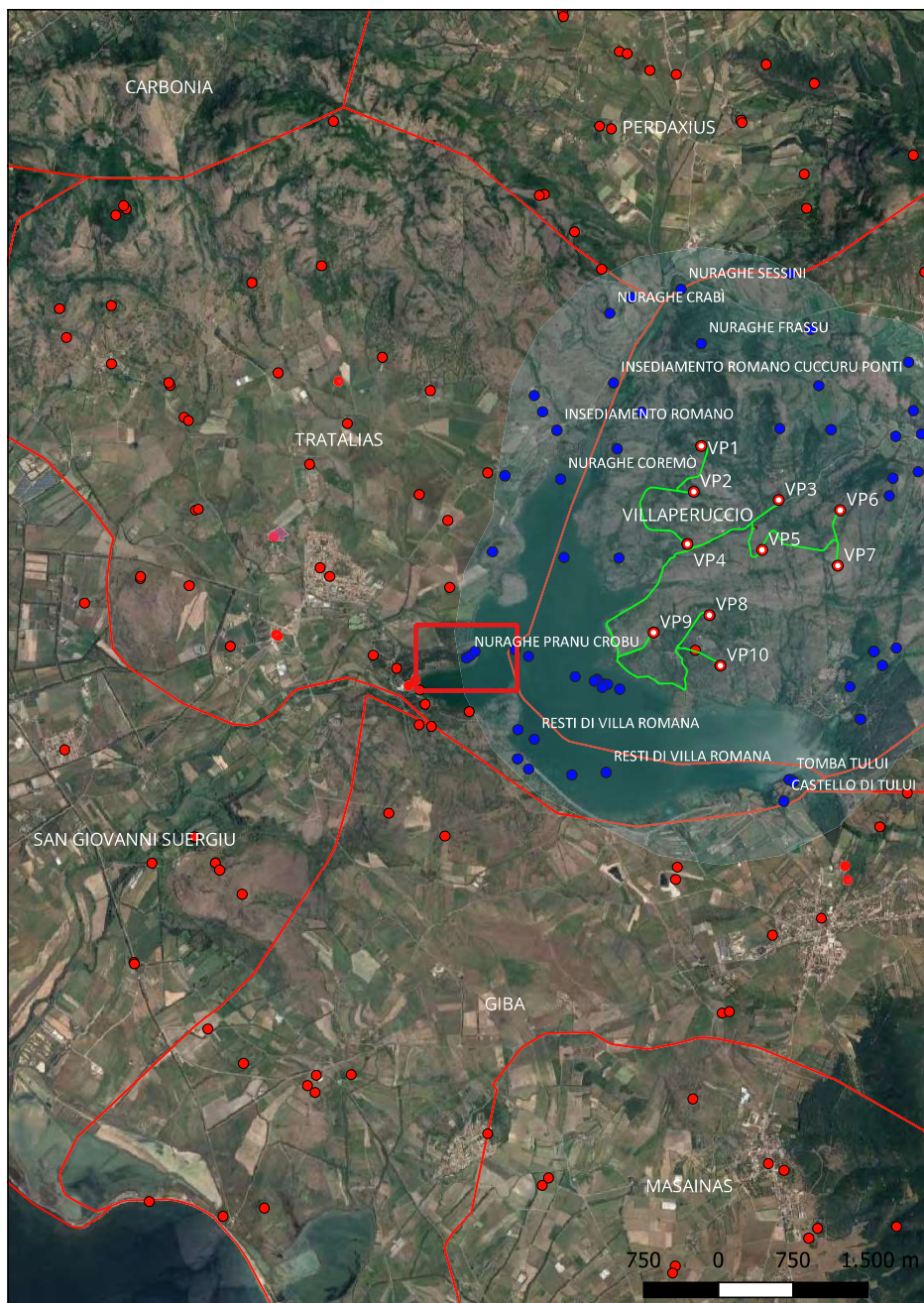

Localizzazione: Tratalias (SU) - ,

Definizione e cronologia: struttura di fortificazione, {nuraghe}. {Età del Bronzo},

Modalità di individuazione{dati bibliografici, dati di archivio}

Distanza dall'opera in progetto:>1000 metri

Potenziale: potenziale medio

Rischio relativo: rischio nullo

Nuraghe monotorre, in parte conservato. Lo stato attuale di conservazione impedisce una lettura ottimale delle sue caratteristiche tecniche e costruttive.



Putdu M., Rodriguez Azogue A., Rodriguez Gutierrez O., Proyecto Nuraghe: Un laboratorio internacional de ricerca e valorizzazione al nuraghe Candelargiu (San Giovanni Suergiu). Primi Risultati, in: Quaderni N 26/2015, Cagliari, 0, 2015, 219-242; Velli A., Dinamica y Variaciones en la ocupacion territorial y relacion hombre-ambiente desde el Neolitico hasta la Edad del Bronce en el Bajo Sulcis Costero (Provincia de Carbonia-Iglesias, Cerdena), Granada, 2020, Universidad de Granada



Sito 15 - Villaggio nuragico Monte Crobu (SABAP-CA-OR_2023_00156-MT_000015_15)

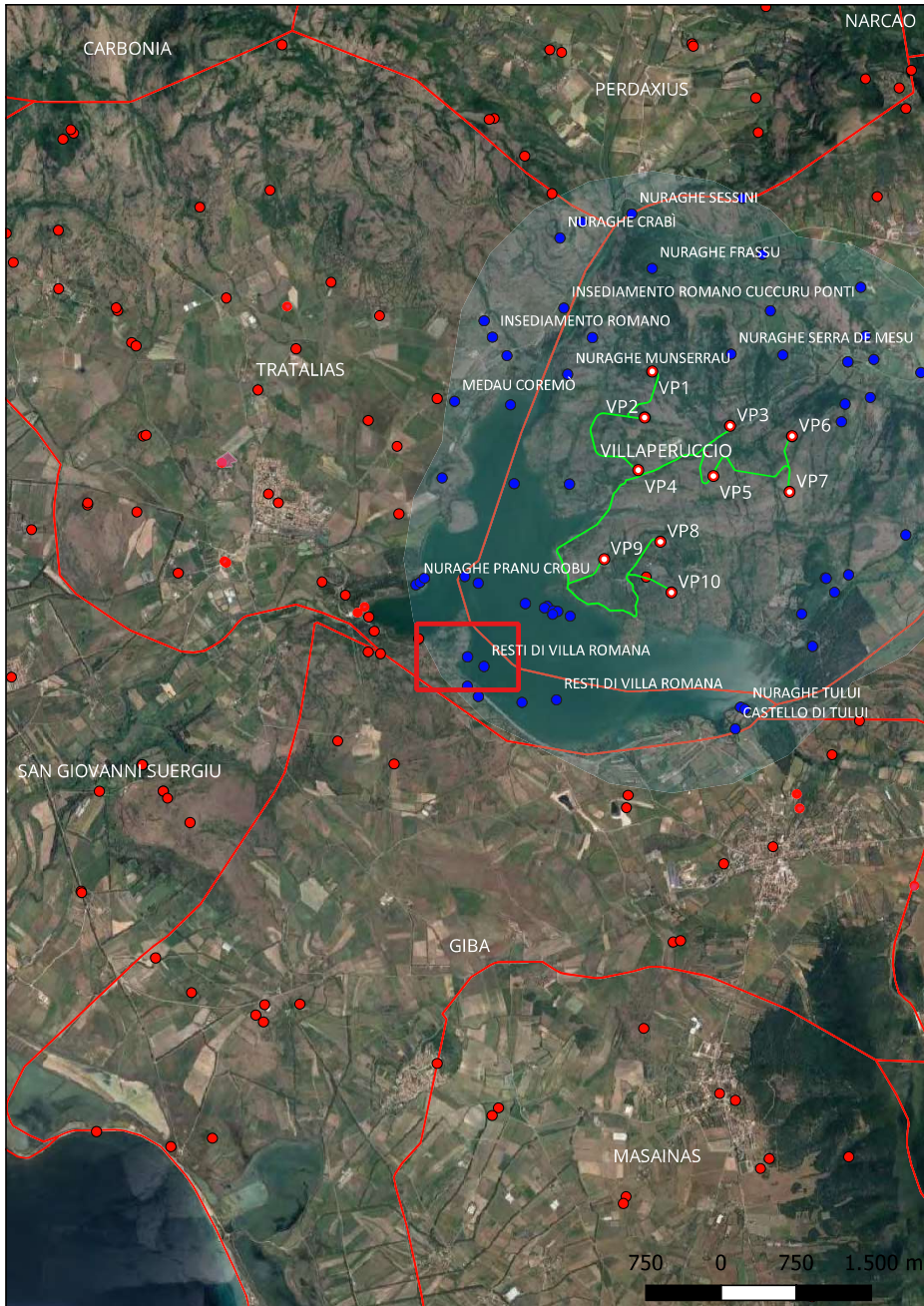

Localizzazione: Tratalias (SU) - ,

Definizione e cronologia: insediamento, {villaggio nuragico}. {Età del Bronzo},

Modalità di individuazione{dati bibliografici, dati di archivio}

Distanza dall'opera in progetto:>1000 metri

Potenziale: potenziale medio

Rischio relativo: rischio nullo

Tracce di un insediamento nuragico, di cui rimangono visibili alcune strutture abitative. Lo stato attuale di conservazione impedisce una lettura ottimale delle sue caratteristiche tecniche e costruttive. In parte sommerso dall'invaso di Monte Pranu



Forresu R. a cura di, Comune di Giba Censimento Archeologico del Territorio, Giba, 2003, Assessorato Pubblica Istruzione e Cultura



Sito 16 - Resti di villa romana (SABAP-CA-OR_2023_00156-MT_000015_16)

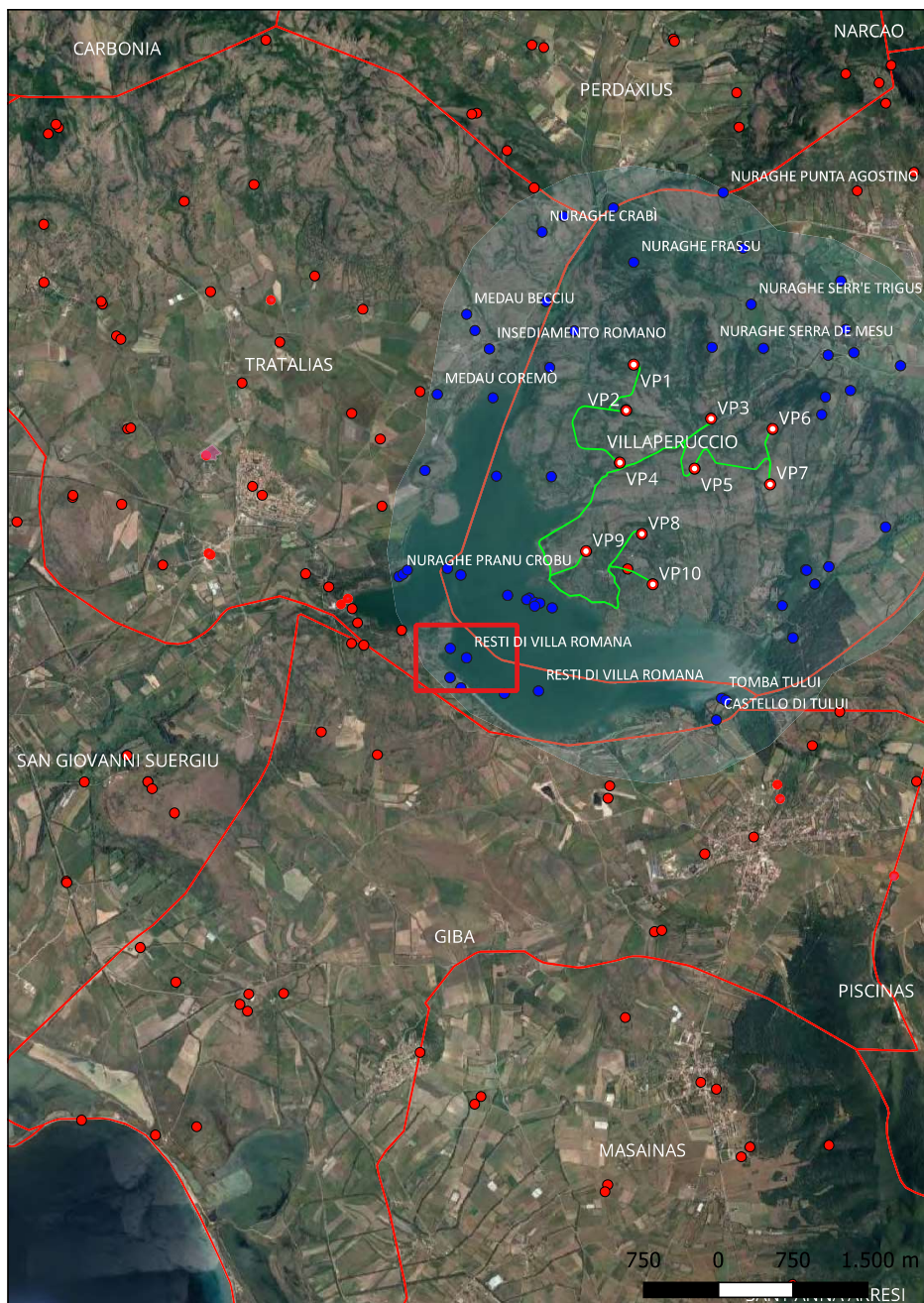

Localizzazione: Tratalias (SU) - ,

Definizione e cronologia: insediamento, {villa}. {Età Romana},

Modalità di individuazione{dati bibliografici, dati di archivio}

Distanza dall'opera in progetto:>1000 metri

Potenziale: potenziale medio

Rischio relativo: rischio nullo

Resti di strutture murarie di una villa romana, attualmente sommersa dall'acqua nell'invaso di Monte Pranu.

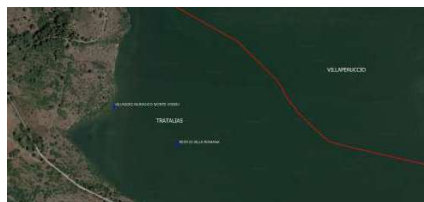

Manunza M.R., Fenu P., Nieddu F., *Approcci allo studio delle architetture domestiche di facies Monte Claro: l'abitato del lago di Monte Pranu -Tratalias/Villaperuccio (CI)*, in *Quaderni ArchoCaOr*, 2015, pp. 33-56.

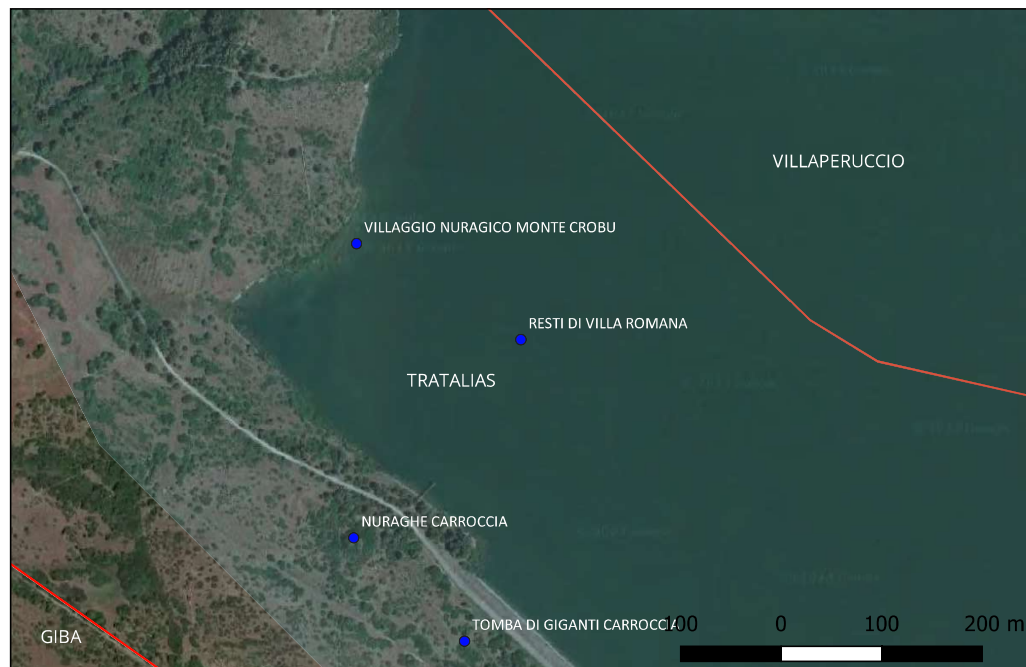

Sito 17 - Nuraghe Carroccia (SABAP-CA-OR_2023_00156-MT_000015_17)

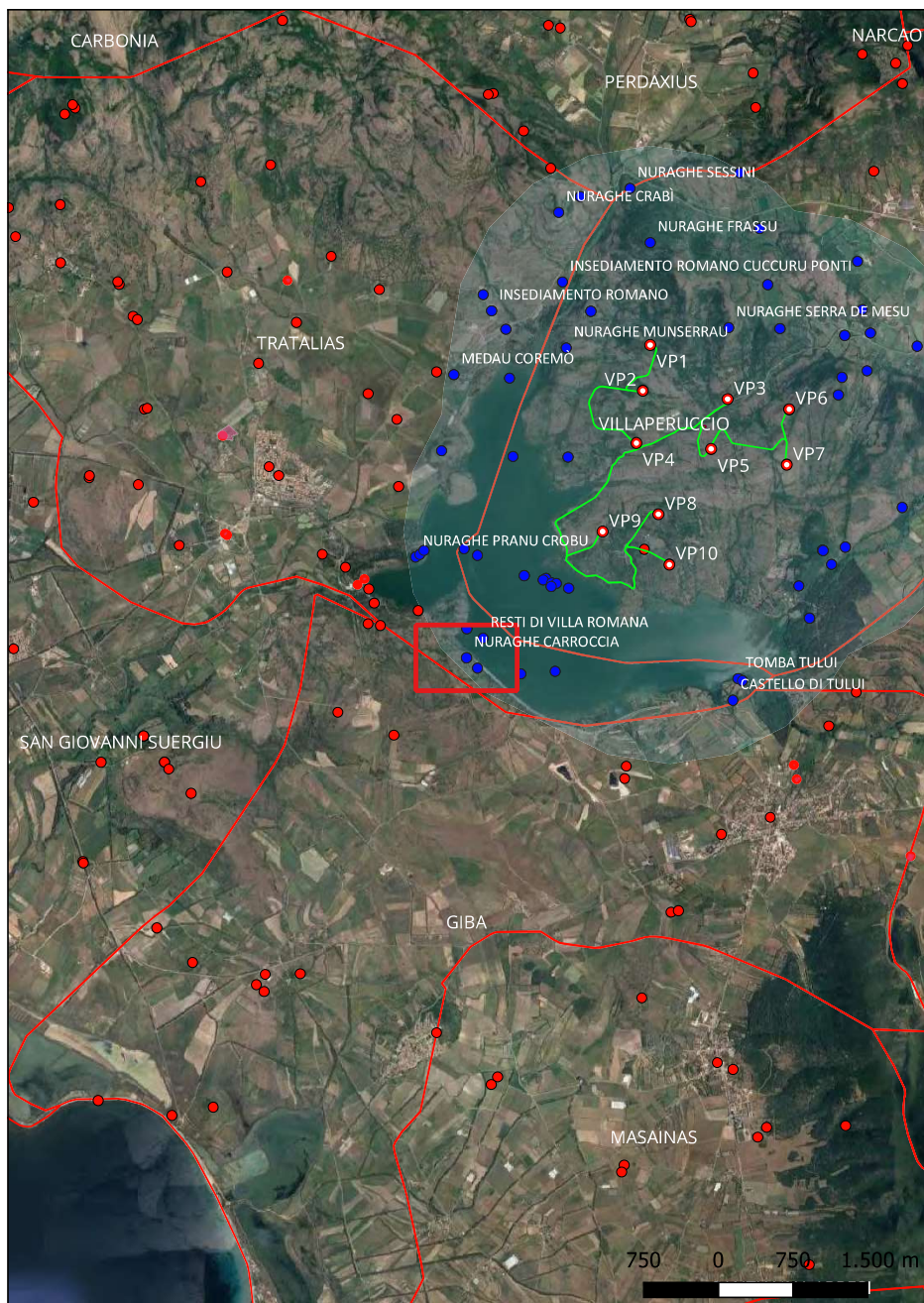

Localizzazione: Tratalias (SU) - ,

Definizione e cronologia: struttura di fortificazione, {nuraghe}. {Età del Bronzo},

Modalità di individuazione{dati bibliografici}

Distanza dall'opera in progetto:>1000 metri

Potenziale: potenziale medio

Rischio relativo: rischio nullo

Nuraghe complesso con una torre centrale e bastioni con almeno tre torri aggiunte. Costruito in roccia liparite (Riolite). Nelle vicinanze tracce di un insediamento.



Puddu M., Rodriguez Azogue A., Rodriguez Gutierrez O., Proyecto Nuraghe: Un laboratorio internacional de ricerca e valorizzazione al nuraghe Candelargiu (San Giovanni Suergiu). Primi Risultati, in: Quaderni N 26/2015, Cagliari, 0, 2015, 219-242; Velli A., Dinamica y Variaciones en la ocupacion territorial y relacion hombre-ambiente desde el Neolitico hasta la Edad del Bronce en el Bajo Sulcis Costero (Provincia de Carbonia-Iglesias, Cerdena), Granada, 2020, Universidad de Granada



Sito 18 - Tomba di giganti Carroccia (SABAP-CA-OR_2023_00156-MT_000015_18)

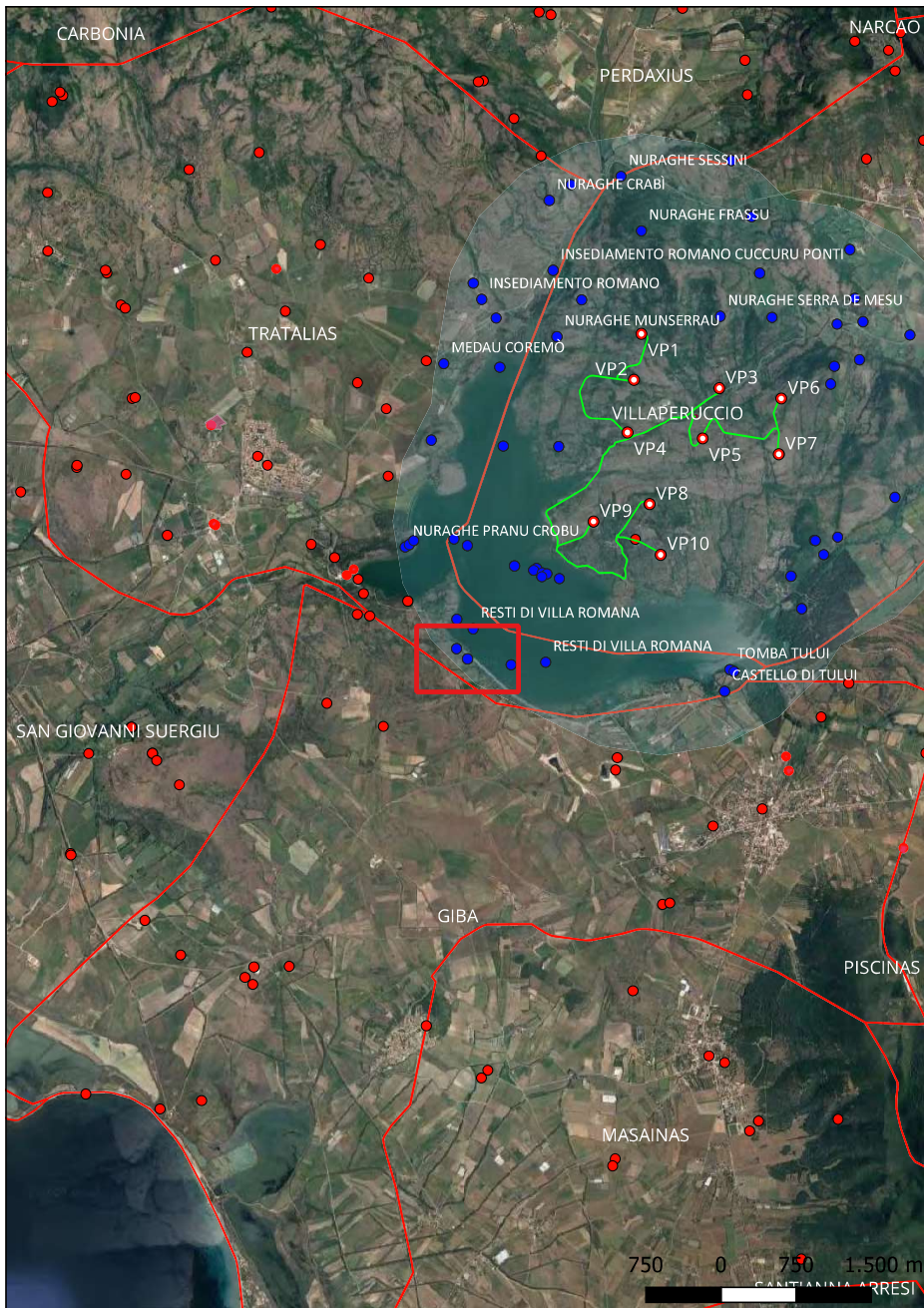

Localizzazione: Tratalias (SU) - ,

Definizione e cronologia: area ad uso funerario, {tomba}. {Età del Bronzo},

Modalità di individuazione{dati bibliografici}

Distanza dall'opera in progetto:>1000 metri

Potenziale: potenziale medio

Rischio relativo: rischio nullo

Tomba di Giganti a filari costruita con blocchi di trachite, conservata in parte.



Puddu M., Rodriguez Azogue A., Rodriguez Gutierrez O., Proyecto Nuraghe: Un laboratorio internazionale di ricerca e valorizzazione al nuraghe Candelargiu (San Giovanni Suergiu). Primi Risultati, in: Quaderni N 26/2015, Cagliari, 0, 2015, 219-242; Velli A., Dinamica y Variaciones en la ocupacion territorial y relacion hombre-ambiente desde el Neolitico hasta la Edad del Bronce en el Bajo Sulcis Costero (Provincia de Carbonia-Iglesias, Cerdena), Granada, 2020, Universidad de Granada



Sito 19 - Tombe di giganti Is Miais (SABAP-CA-OR_2023_00156-MT_000015_19)

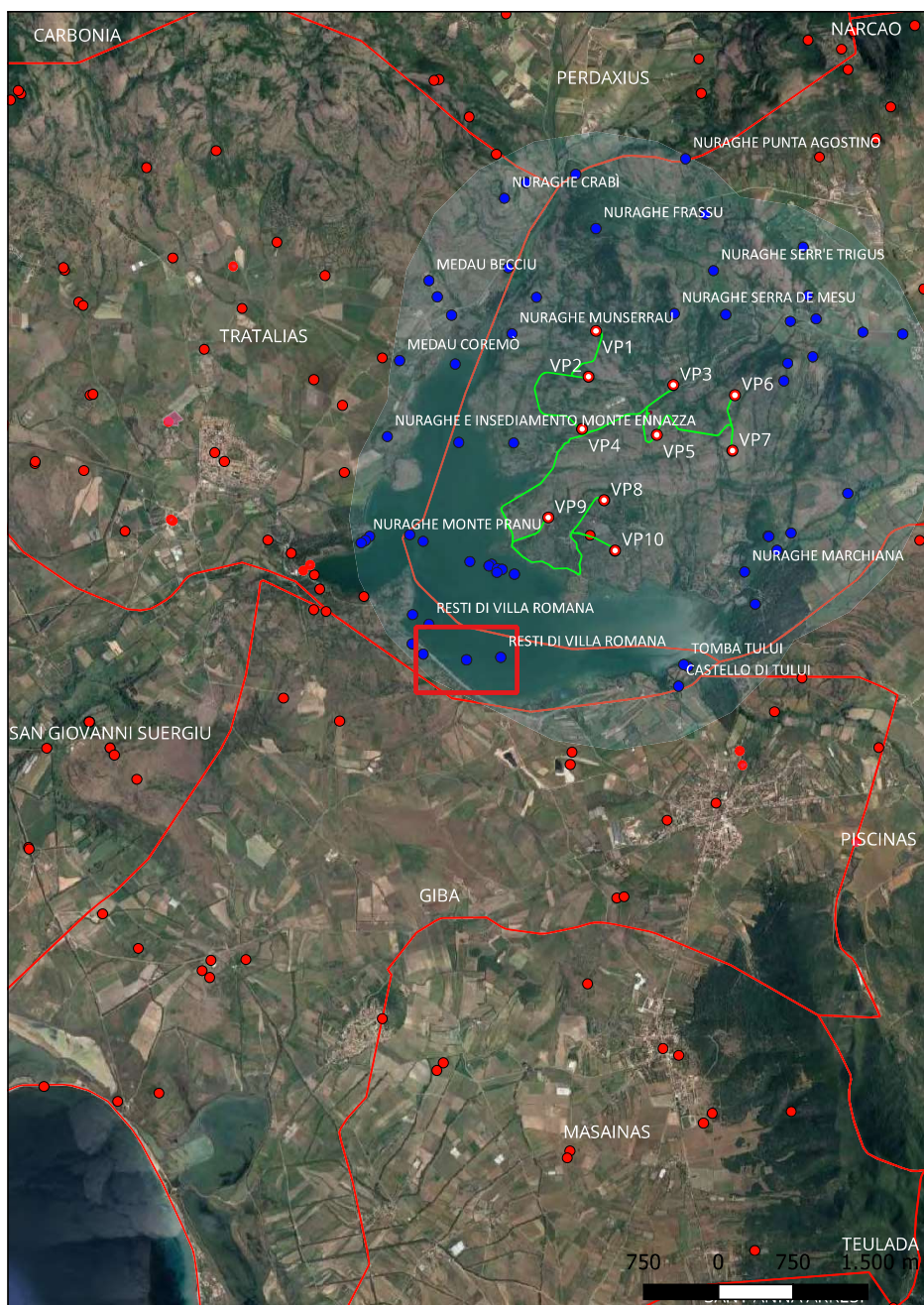

Localizzazione: Tratalias (SU) - ,

Definizione e cronologia: area ad uso funerario, {tomba}. {Età del Bronzo},

Modalità di individuazione{dati bibliografici}

Distanza dall'opera in progetto:>1000 metri

Potenziale: potenziale medio

Rischio relativo: rischio nullo

Resti di tre tombe di giganti di età nuragica, attualmente sommerse dall'acqua dell'invaso di Monte Pranu.



Velli A., Dinamica y Variaciones en la ocupacion territorial y relacion hombre-ambiente desde el Neolitico hasta la Edad del Bronce en el Bajo Sulcis Costero (Provincia de Carbonia-Iglesias, Cerdena), Granada, 2020, Universidad de Granada



Sito 20 - Resti di villa romana (SABAP-CA-OR_2023_00156-MT_000015_20)

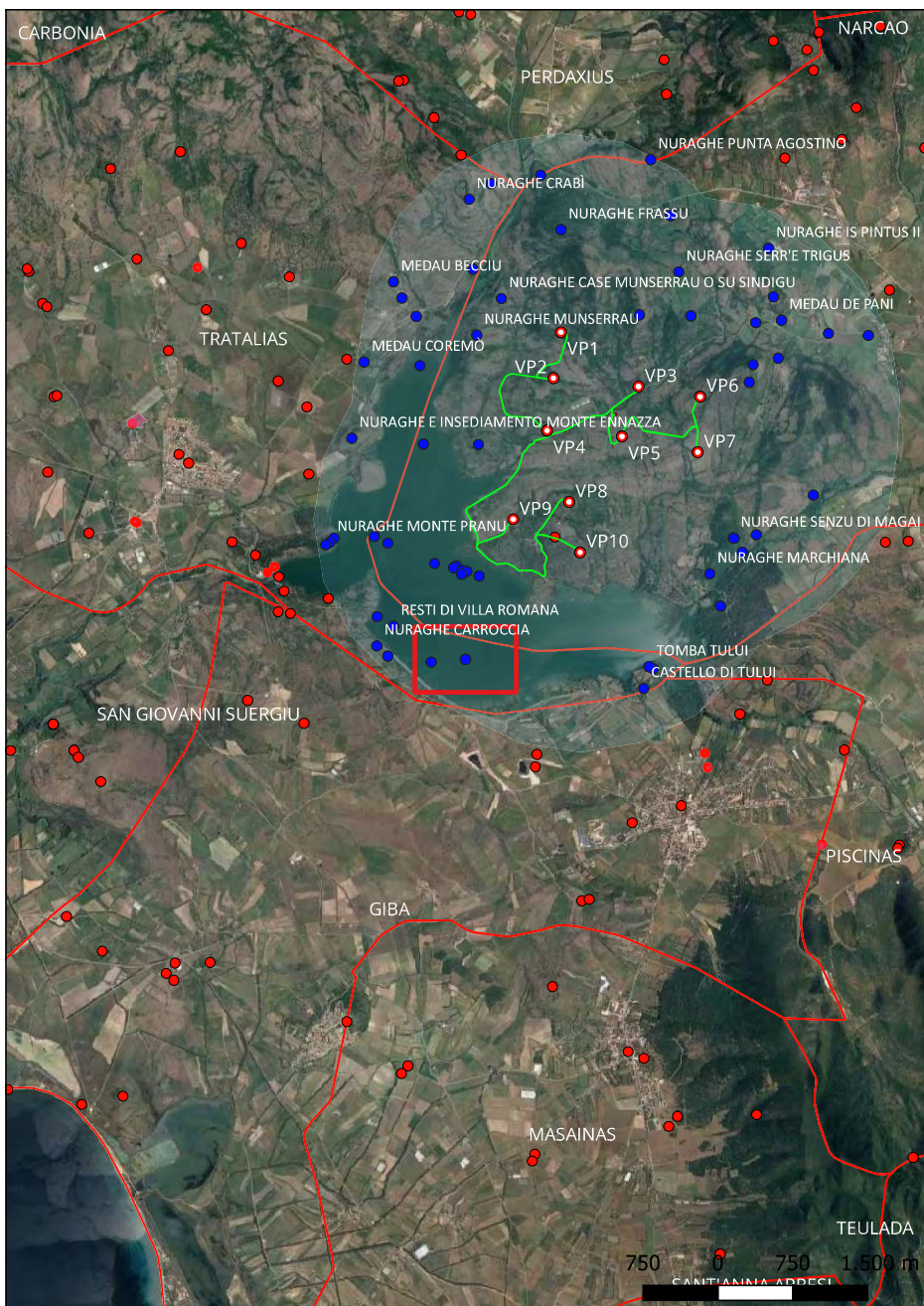

Localizzazione: Tratalias (SU) - ,

Definizione e cronologia: insediamento, {villa}. {Età Romana},

Modalità di individuazione{dati bibliografici}

Distanza dall'opera in progetto:>1000 metri

Potenziale: potenziale medio

Rischio relativo: rischio nullo

Resti di una villa di età romana, oggi sommersa dall'acqua dell'invaso di Monte Pranu.



Forresu R. a cura di, Comune di Giba Censimento Archeologico del Territorio, Giba, 2003, Assessorato Pubblica Istruzione e Cultura

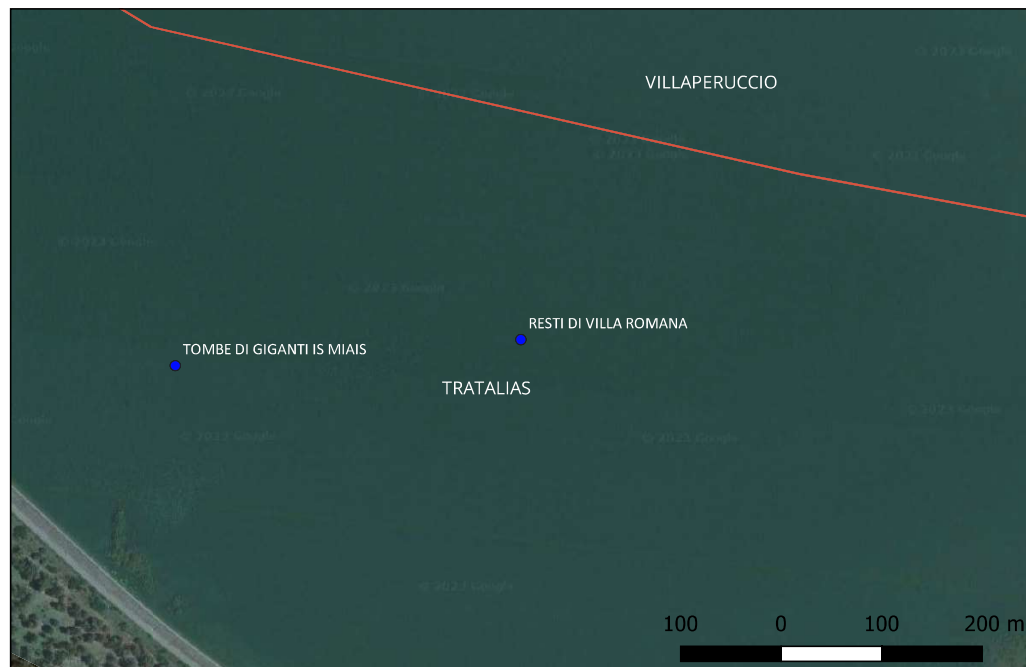

Sito 21 - Castello di Tului (SABAP-CA-OR_2023_00156-MT_000015_21)

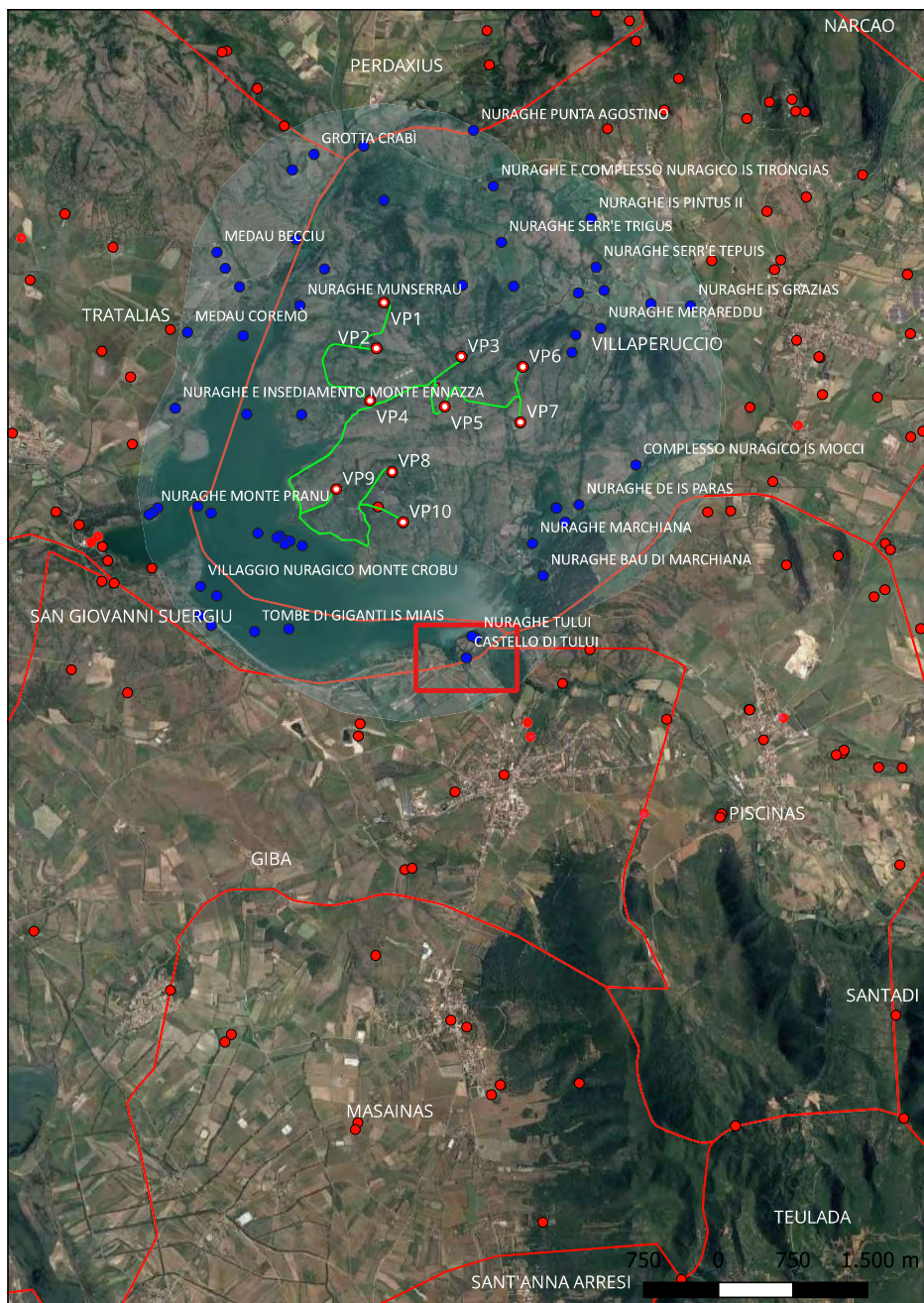

Localizzazione: Tratalias (SU) - ,

Definizione e cronologia: struttura di fortificazione, {fortezza}. {Età Medievale},

Modalità di individuazione{dati bibliografici}

Distanza dall'opera in progetto:>1000 metri

Potenziale: potenziale medio

Rischio relativo: rischio nullo

Resti di muraure appartenenti al Castello di Tului, oggi completamente distrutto. Lo stato attuale di conservazione impedisce una lettura ottimale delle sue caratteristiche tecniche e costruttive.



Forresu R. a cura di, Comune di Giba Censimento Archeologico del Territorio, Giba, 2003, Assessorato Pubblica Istruzione e Cultura

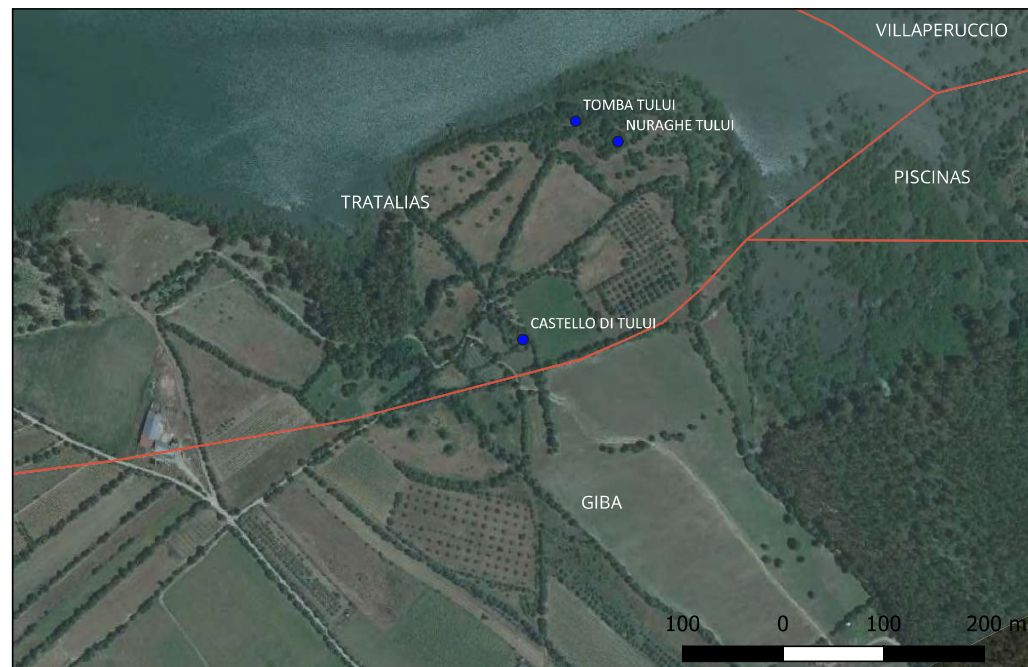

Sito 22 - Nuraghe Tului (SABAP-CA-OR_2023_00156-MT_000015_22)

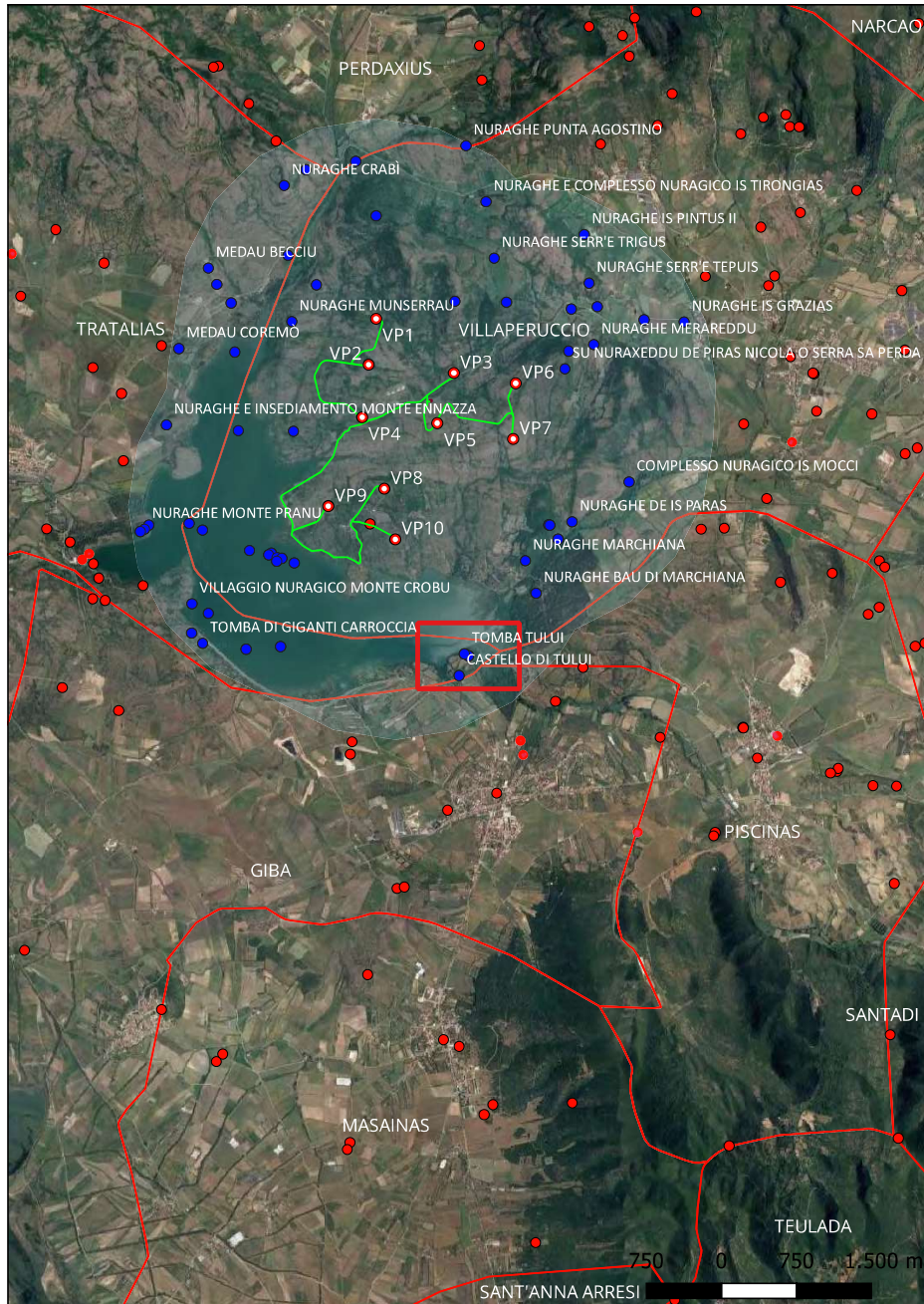

Localizzazione: Tratalias (SU) - ,

Definizione e cronologia: struttura di fortificazione, {nuraghe}. {Età del Bronzo},

Modalità di individuazione{dati bibliografici}

Distanza dall'opera in progetto:>1000 metri

Potenziale: potenziale medio

Rischio relativo: rischio nullo

Nuraghe verosimilmente monotorre, quasi completamente distrutto. Lo stato attuale di conservazione impedisce una lettura ottimale delle sue caratteristiche tecniche e costruttive.



Velli A., Dinamica y Variaciones en la ocupacion territorial y relacion hombre-ambiente desde el Neolitico hasta la Edad del Bronce en el Bajo Sulcis Costero (Provincia de Carbonia-Iglesias, Cerdena), Granada, 2020, Universidad de Granada

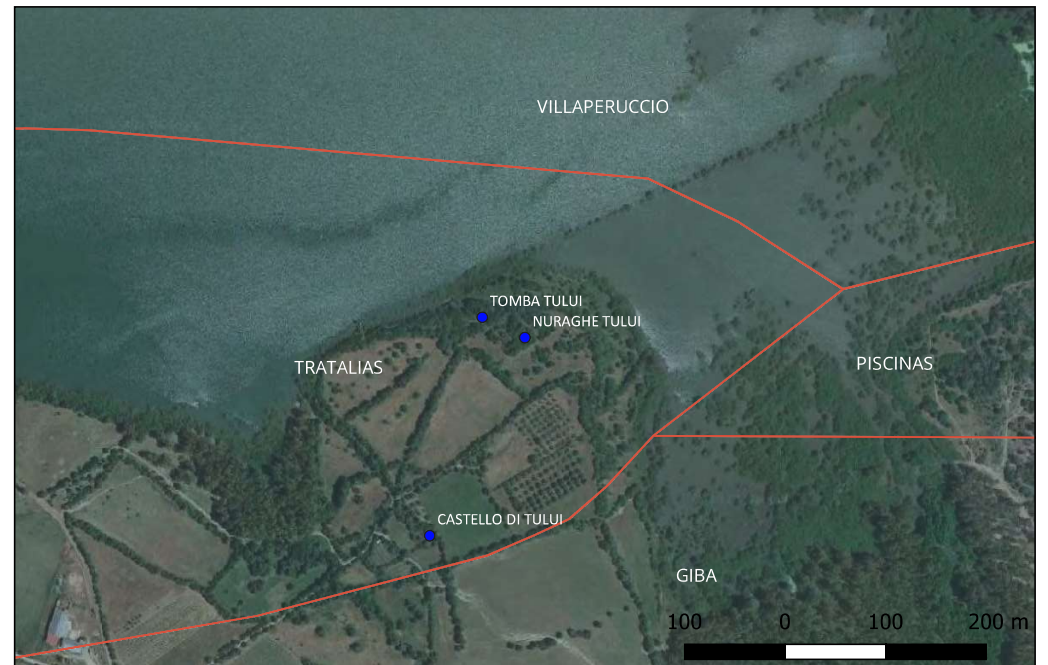

Sito 23 - Tomba Tului (SABAP-CA-OR_2023_00156-MT_000015_23)

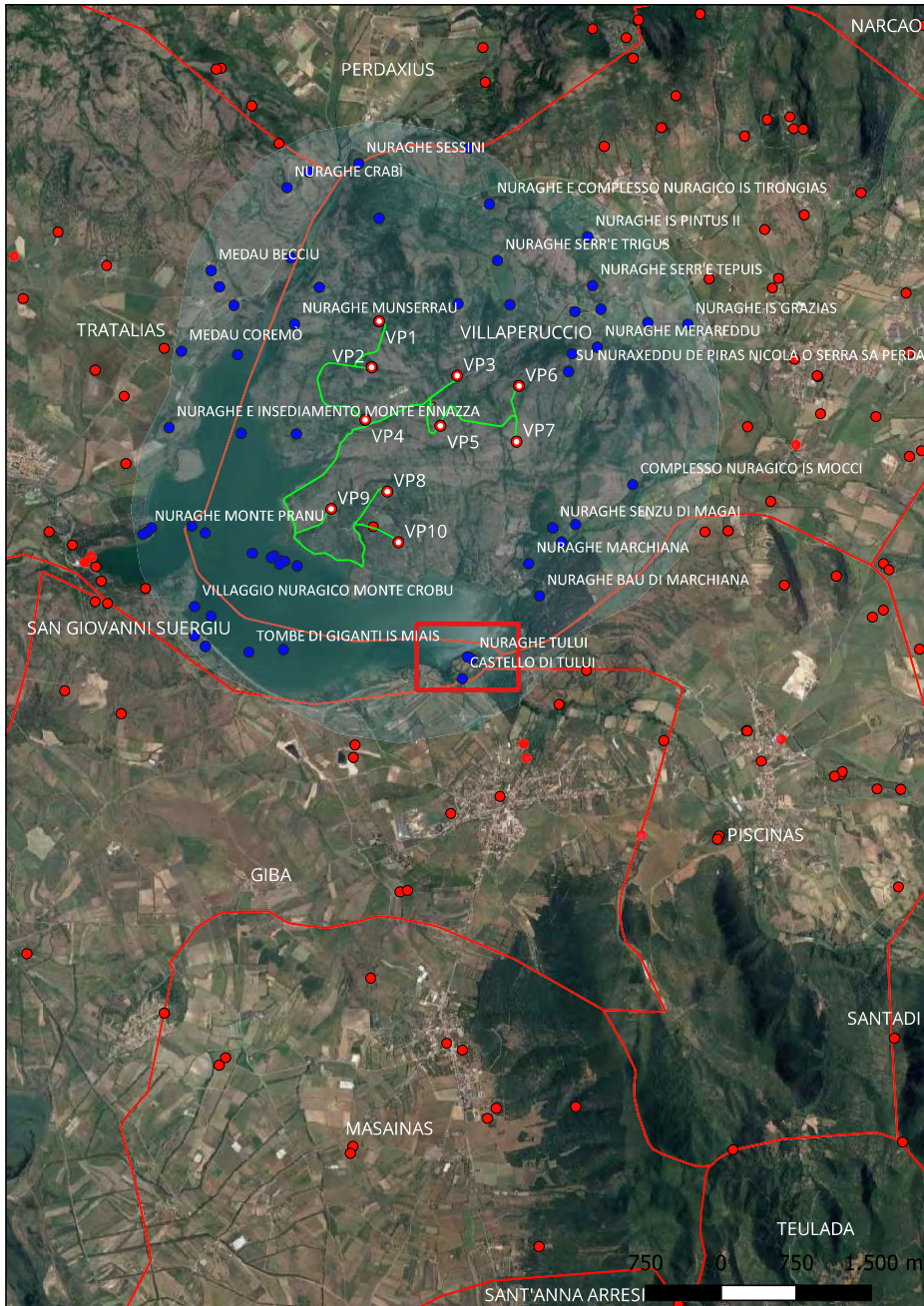

Localizzazione: Tratalias (SU) - ,

Definizione e cronologia: area ad uso funerario, {tomba}. {Età del Bronzo},

Modalità di individuazione{dati bibliografici}

Distanza dall'opera in progetto:>1000 metri

Potenziale: potenziale medio

Rischio relativo: rischio nullo

Resti della tomba di Tului, nei pressi del nuraghe omonimo. Lo stato attuale di conservazione impedisce una lettura ottimale delle sue caratteristiche tecniche e costruttive.



Velli A., Dinamica y Variaciones en la ocupacion territorial y relacion hombre-ambiente desde el Neolitico hasta la Edad del Bronce en el Bajo Sulcis Costero (Provincia de Carbonia-Iglesias, Cerdena), Granada, 2020, Universidad de Granada

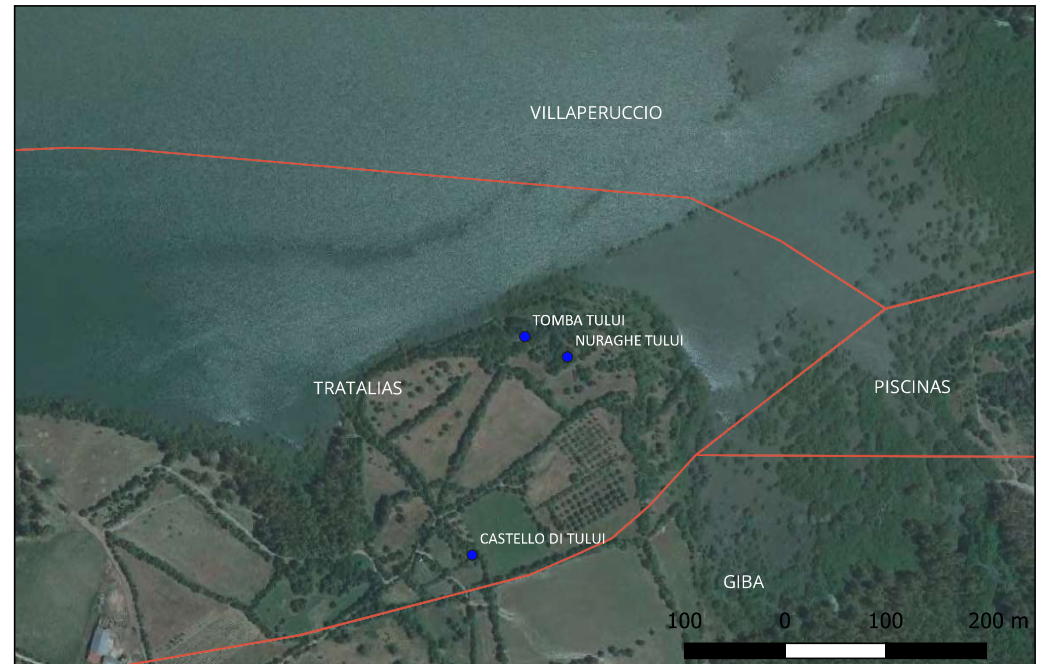

Sito 24 - Nuraghe Frassu (SABAP-CA-OR_2023_00156-MT_000015_24)

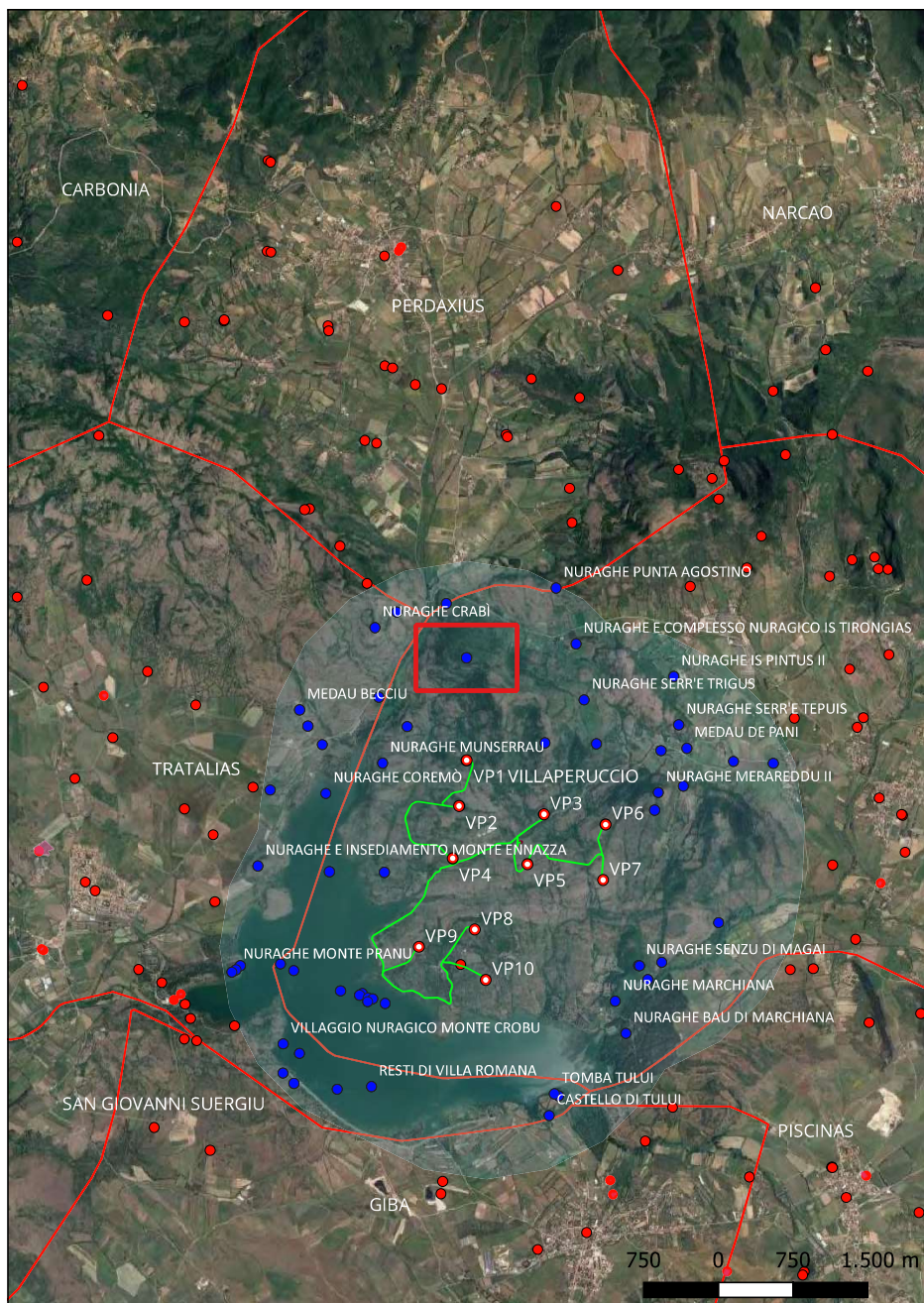

Localizzazione: Villaperuccio (SU) - ,

Definizione e cronologia: struttura di fortificazione, {nuraghe}. {Età del Bronzo},

Modalità di individuazione{dati bibliografici}

Distanza dall'opera in progetto:>1000 metri

Potenziale: potenziale medio

Rischio relativo: rischio nullo

Nuraghe complesso realizzato in conci di basalto, costituito probabilmente da tre torri. Lo stato attuale di conservazione impedisce una lettura ottimale delle sue caratteristiche tecniche e costruttive.



Velli A., Dinamica y Variaciones en la ocupacion territorial y relacion hombre-ambiente desde el Neolitico hasta la Edad del Bronce en el Bajo Sulcis Costero (Provincia de Carbonia-Iglesias, Cerdena), Granada, 2020, Universidad de Granada

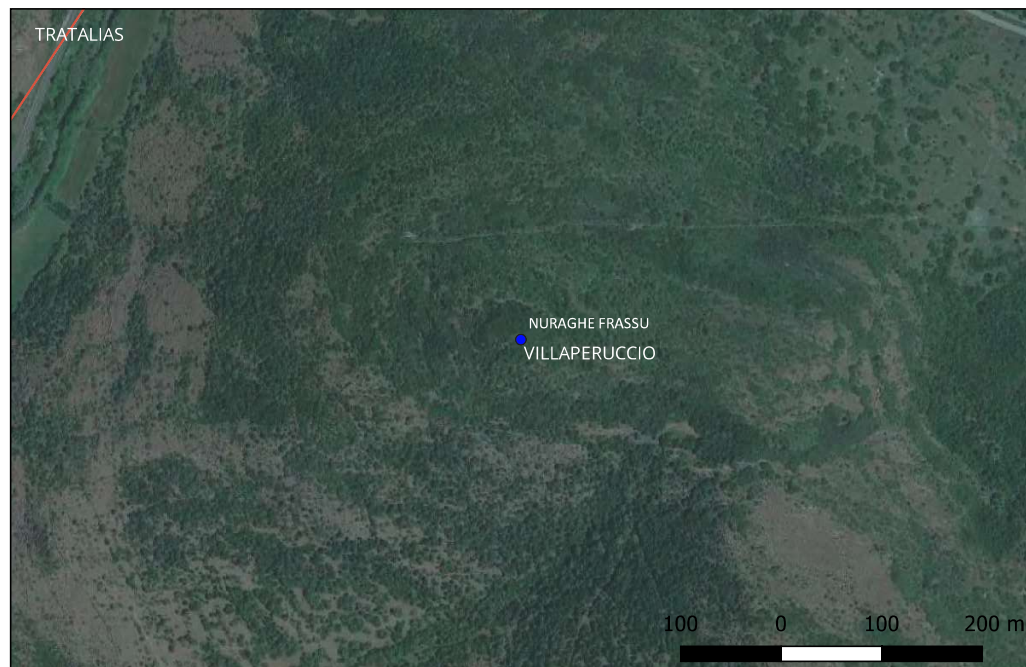

Sito 26 - Nuraghe Is Pintus II (SABAP-CA-OR_2023_00156-MT_000015_26)

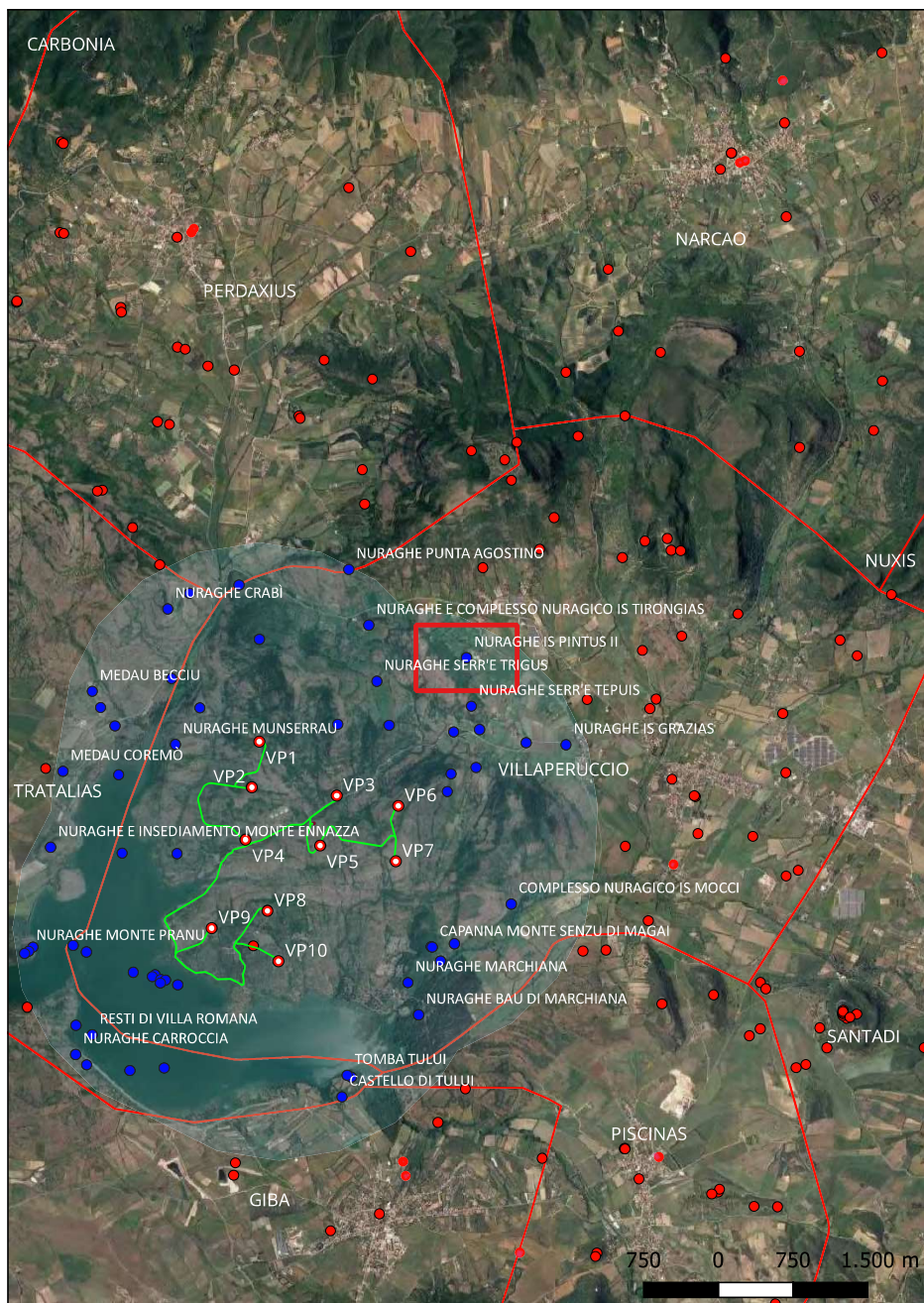

Localizzazione: Villaperuccio (SU) - ,

Definizione e cronologia: struttura di fortificazione, {nuraghe}. {Età del Bronzo},

Modalità di individuazione{dati bibliografici}

Distanza dall'opera in progetto:>1000 metri

Potenziale: potenziale medio

Rischio relativo: rischio nullo

Resti di un nuraghe monotorre, visibile per alcuni filari sul terreno. Lo stato attuale di conservazione impedisce una lettura ottimale delle sue caratteristiche tecniche e costruttive.



Velli A., Dinamica y Variaciones en la ocupacion territorial y relacion hombre-ambiente desde el Neolitico hasta la Edad del Bronce en el Bajo Sulcis Costero (Provincia de Carbonia-Iglesias, Cerdena), Granada, 2020, Universidad de Granada



Sito 27 - Nuraghe Serr'e Trigus (SABAP-CA-OR_2023_00156-MT_000015_27)

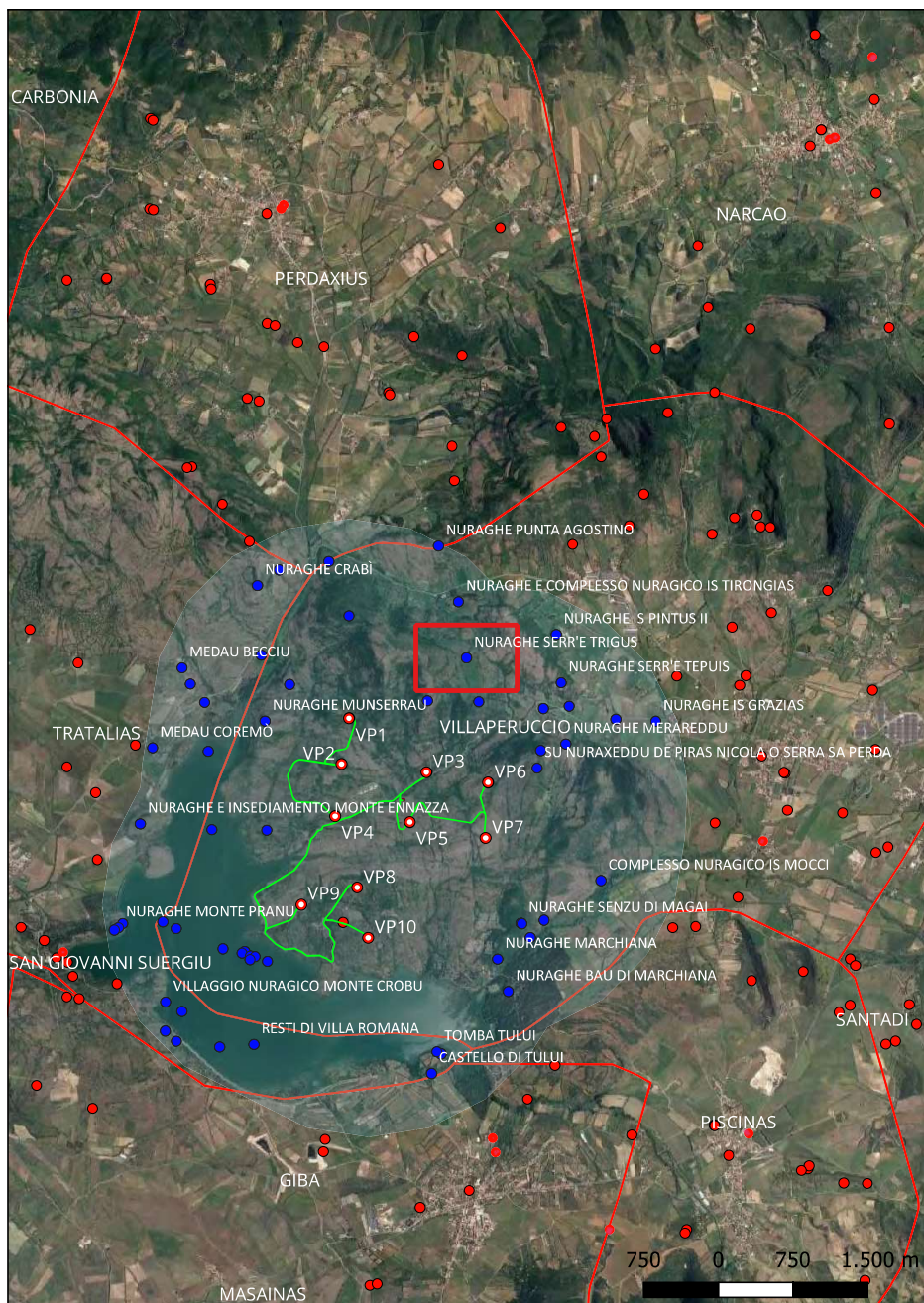

Localizzazione: Villaperuccio (SU) - ,

Definizione e cronologia: struttura di fortificazione, {nuraghe}. {Età del Bronzo},

Modalità di individuazione{dati bibliografici}

Distanza dall'opera in progetto:>1000 metri

Potenziale: potenziale medio

Rischio relativo: rischio nullo

Resti di un nuraghe, in gran parte crollato e nascosto da terra e vegetazione. Lo stato attuale di conservazione impedisce una lettura ottimale delle sue caratteristiche tecniche e costruttive.



Velli A., Dinamica y Variaciones en la ocupacion territorial y relacion hombre-ambiente desde el Neolitico hasta la Edad del Bronce en el Bajo Sulcis Costero (Provincia de Carbonia-Iglesias, Cerdena), Granada, 2020, Universidad de Granada



Sito 28 - Nuraghe Serr'e Tepuis (SABAP-CA-OR_2023_00156-MT_000015_28)

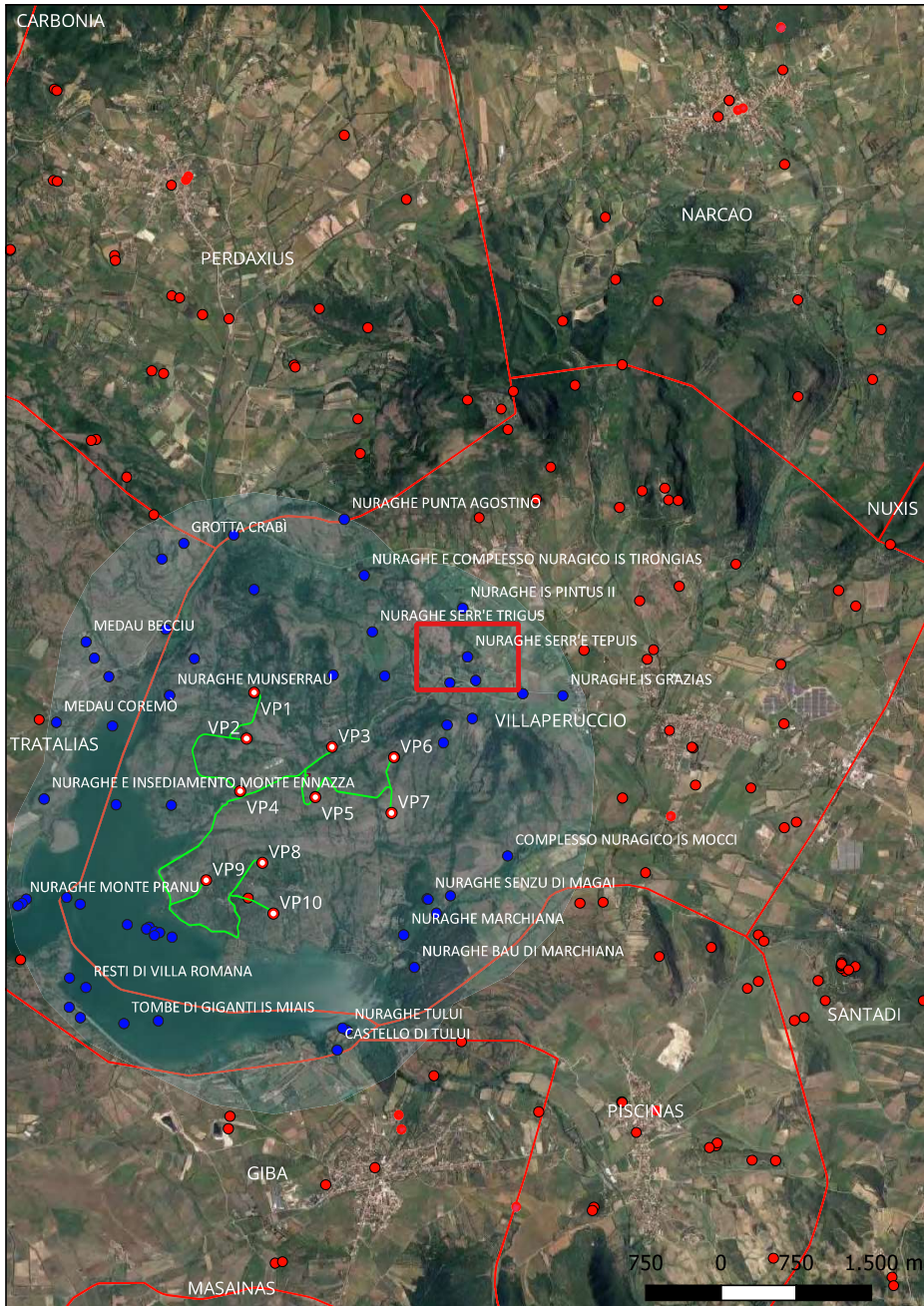

Localizzazione: Villaperuccio (SU) - ,

Definizione e cronologia: struttura di fortificazione, {nuraghe}. {Età del Bronzo},

Modalità di individuazione{dati bibliografici}

Distanza dall'opera in progetto:>1000 metri

Potenziale: potenziale medio

Rischio relativo: rischio nullo

Resti di un nuraghe in gran parte crollato e nascosto da strati di terra, accumuli litici e vegetazione. Lo stato attuale di conservazione impedisce una lettura ottimale delle sue caratteristiche tecniche e costruttive.



Velli A., Dinamica y Variaciones en la ocupacion territorial y relacion hombre-ambiente desde el Neolitico hasta la Edad del Bronce en el Bajo Sulcis Costero (Provincia de Carbonia-Iglesias, Cerdena), Granada, 2020, Universidad de Granada

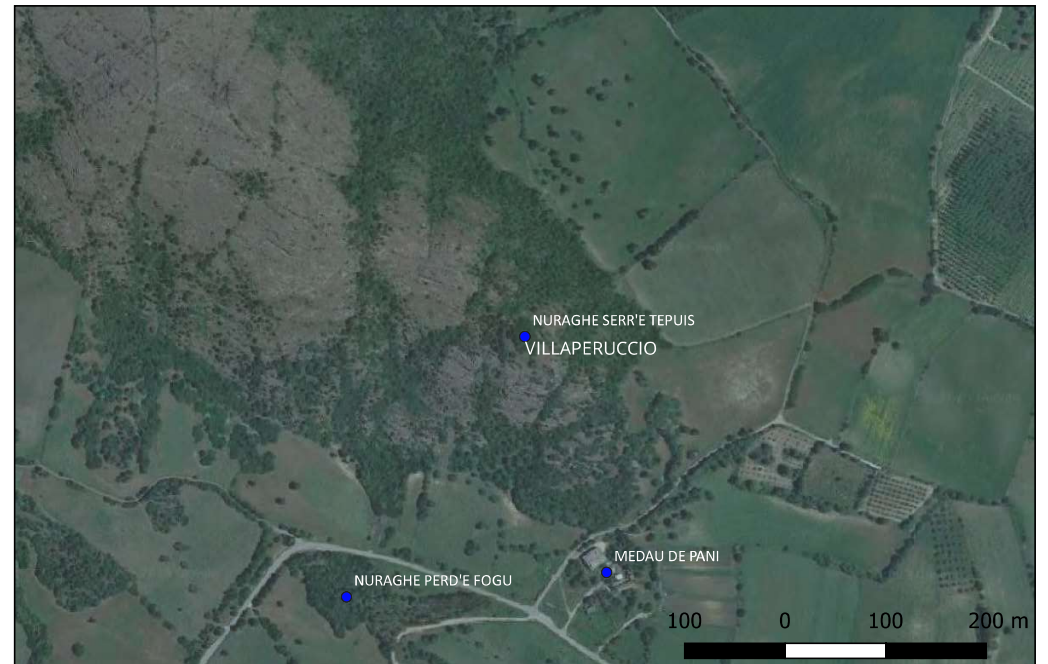

Sito 29 - Nuraghe Is Grazias (SABAP-CA-OR_2023_00156-MT_000015_29)

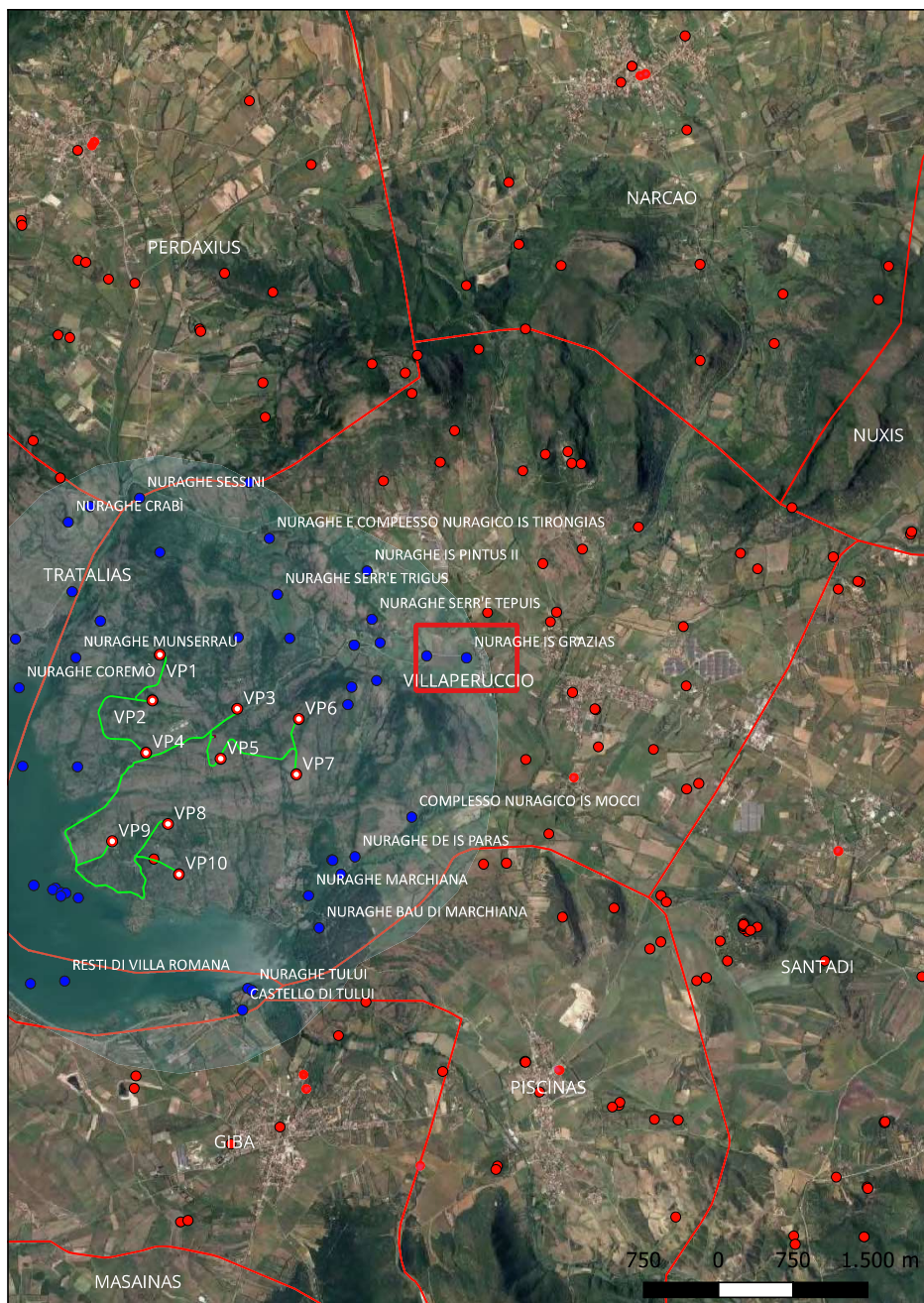

Localizzazione: Villaperuccio (SU) - ,

Definizione e cronologia: struttura di fortificazione, {nuraghe}. {Età del Bronzo},

Modalità di individuazione{dati bibliografici}

Distanza dall'opera in progetto:>1000 metri

Potenziale: potenziale medio

Rischio relativo: rischio nullo

Resti di un nuraghe in gran parte distrutto e nascosto da crolli, terra e vegetazione. Lo stato attuale di conservazione impedisce una lettura ottimale delle sue caratteristiche tecniche e costruttive.



Velli A., Dinamica y Variaciones en la ocupacion territorial y relacion hombre-ambiente desde el Neolitico hasta la Edad del Bronce en el Bajo Sulcis Costero (Provincia de Carbonia-Iglesias, Cerdena), Granada, 2020, Universidad de Granada



Sito 3 - Grotta Crabi (SABAP-CA-OR_2023_00156-MT_000015_3)

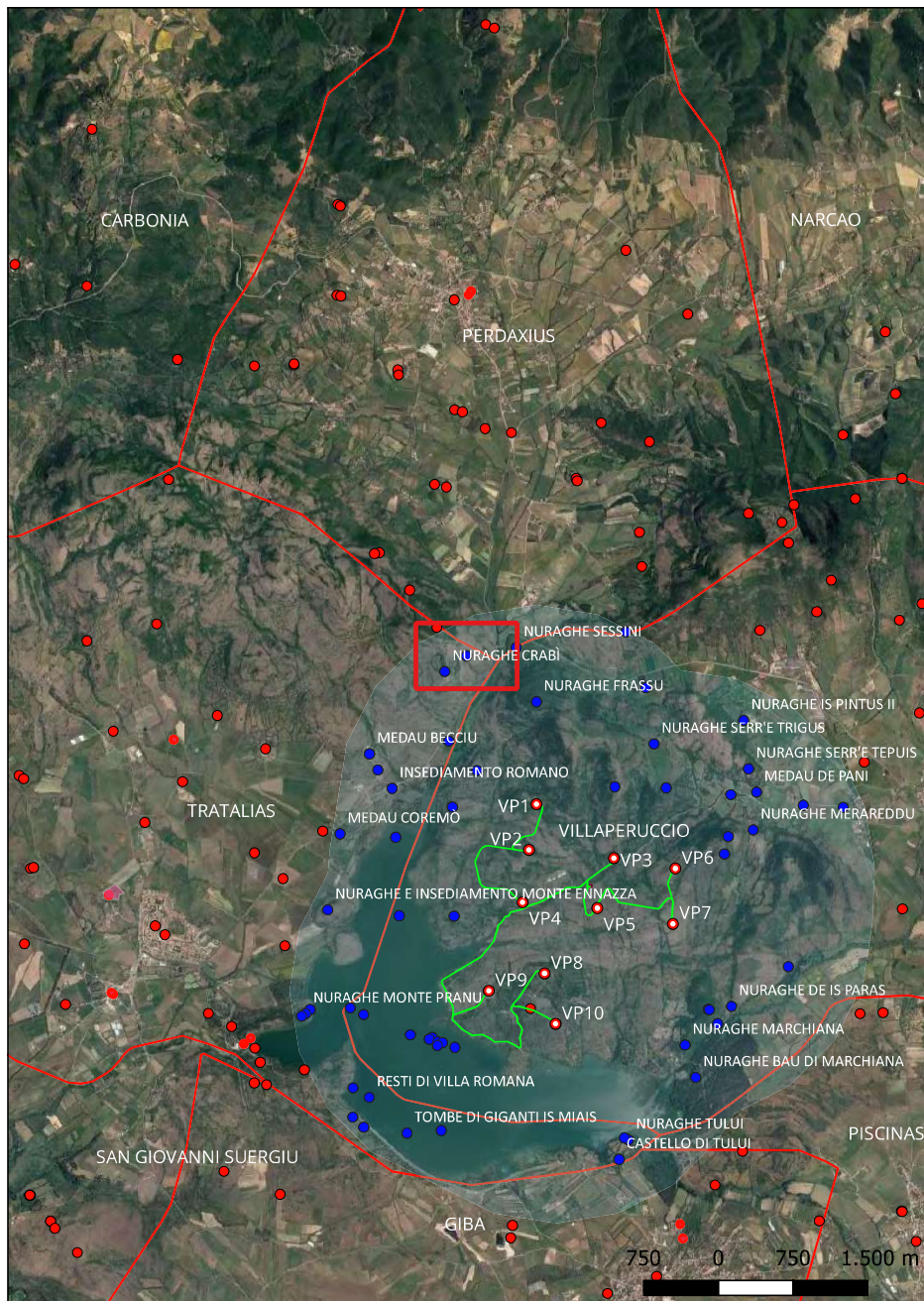

Localizzazione: Tratalias (SU) - ,

Definizione e cronologia: giacimento in cavità naturale, {frequenzazione antropica}. {Neolitico},

Modalità di individuazione{dati di archivio}

Distanza dall'opera in progetto:>1000 metri

Potenziale: potenziale medio

Rischio relativo: rischio nullo

Grotta in cui è testimoniata la presenza antropica.

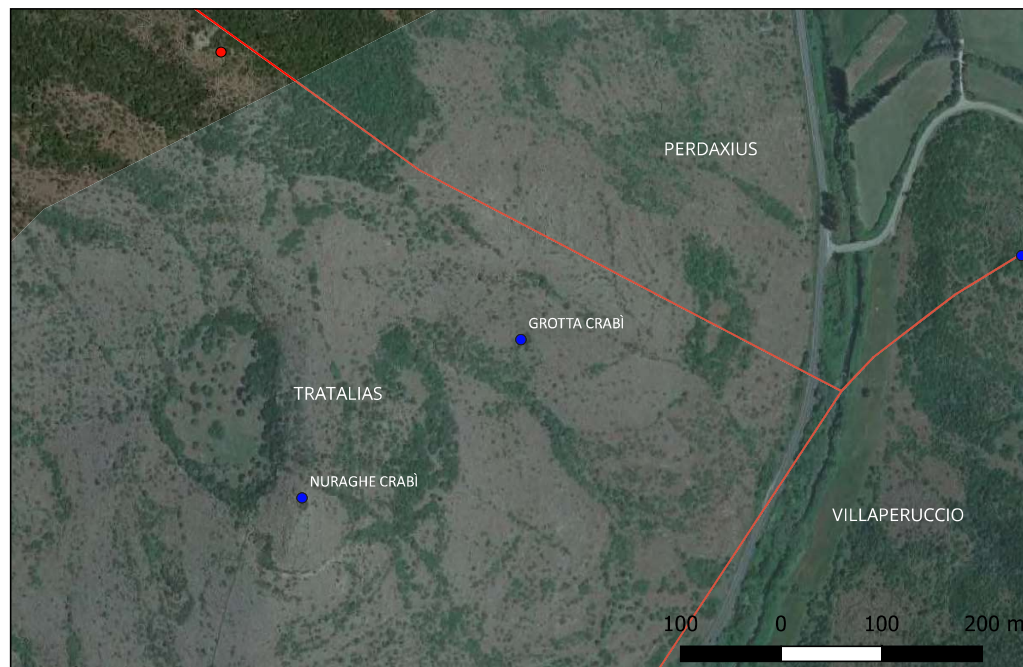

Sito 30 - Medau de Pani (SABAP-CA-OR_2023_00156-MT_000015_30)

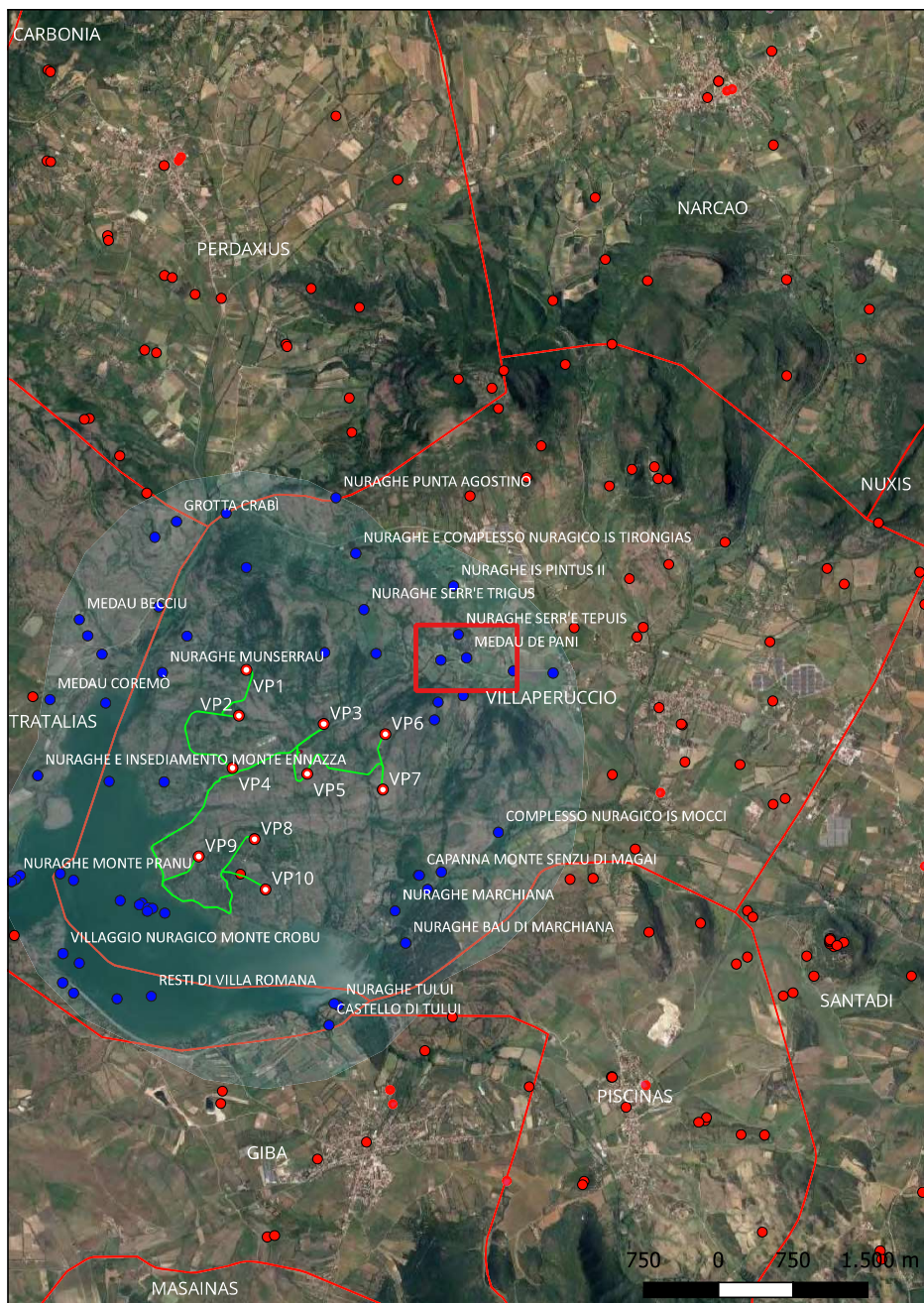

Localizzazione: Villaperuccio (SU) - ,

Definizione e cronologia: area priva di tracce archeologiche, {}. {Età Moderna},

Modalità di individuazione{dati di archivio}

Distanza dall'opera in progetto:>1000 metri

Potenziale: potenziale basso

Rischio relativo: rischio nullo

Insediamiento sparso di età moderna, tipico della zona del Sulcis e dell'Iglesiente.



Sito 31 - Nuraghe Cristu (SABAP-CA-OR_2023_00156-MT_000015_31)

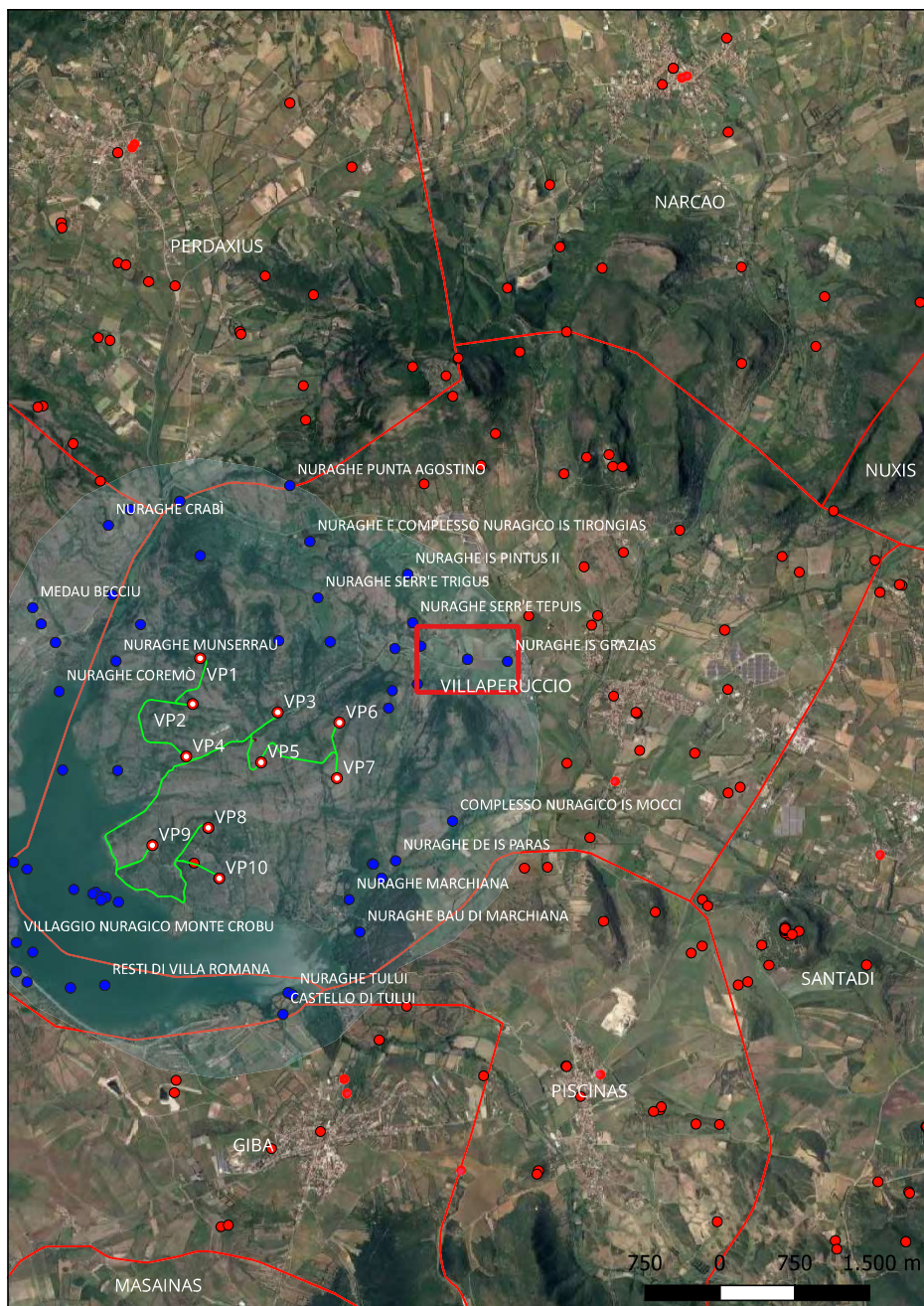

Localizzazione: Villaperuccio (SU) - ,

Definizione e cronologia: struttura di fortificazione, {nuraghe}. {Età del Bronzo},

Modalità di individuazione{dati bibliografici, dati di archivio}

Distanza dall'opera in progetto:>1000 metri

Potenziale: potenziale medio

Rischio relativo: rischio nullo

Resti di un nuraghe in gran parte crollato. Rimangono visibili alcuni filari di conci di medie e piccole dimensioni. Lo stato attuale di conservazione impedisce una lettura ottimale delle sue caratteristiche tecniche e costruttive.



Velli A., Dinamica y Variaciones en la ocupacion territorial y relacion hombre-ambiente desde el Neolitico hasta la Edad del Bronce en el Bajo Sulcis Costero (Provincia de Carbonia-Iglesias, Cerdena), Granada, 2020, Universidad de Granada



Sito 32 - Nuraghe Perd'e Fogu (SABAP-CA-OR_2023_00156-MT_000015_32)

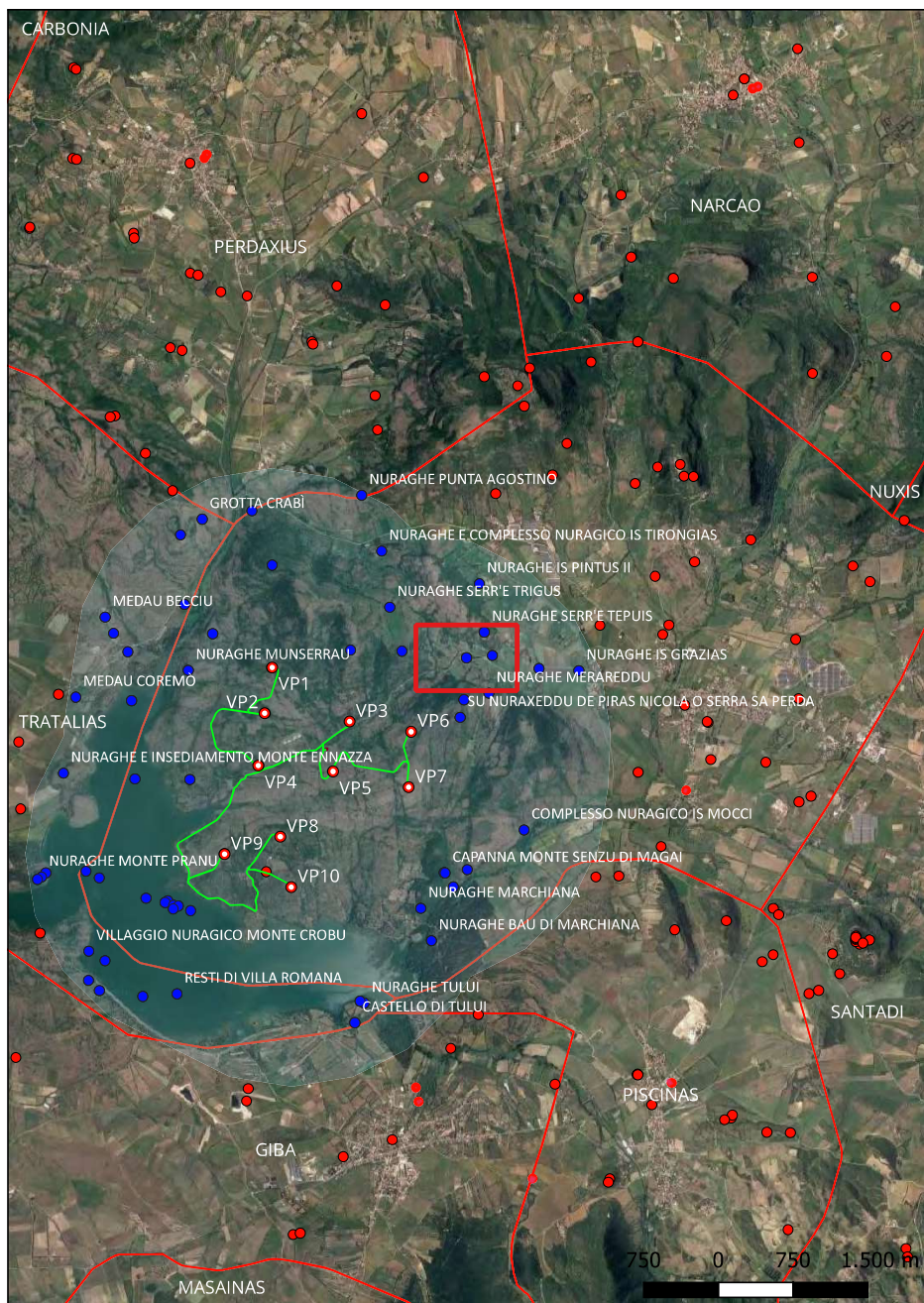

Localizzazione: Villaperuccio (SU) - ,

Definizione e cronologia: struttura di fortificazione, {nuraghe}. {Età del Bronzo},

Modalità di individuazione{dati bibliografici}

Distanza dall'opera in progetto:>1000 metri

Potenziale: potenziale medio

Rischio relativo: rischio nullo

Resti di un nuraghe in gran parte crollato e coperto da crolli, strati di terra e vegetazione. Lo stato attuale di conservazione impedisce una lettura ottimale delle sue caratteristiche tecniche e costruttive.



Velli A., Dinamica y Variaciones en la ocupacion territorial y relacion hombre-ambiente desde el Neolitico hasta la Edad del Bronce en el Bajo Sulcis Costero (Provincia de Carbonia-Iglesias, Cerdena), Granada, 2020, Universidad de Granada



Sito 33 - Nuraghe Cuccuru de su Sparau (SABAP-CA-OR_2023_00156-MT_000015_33)

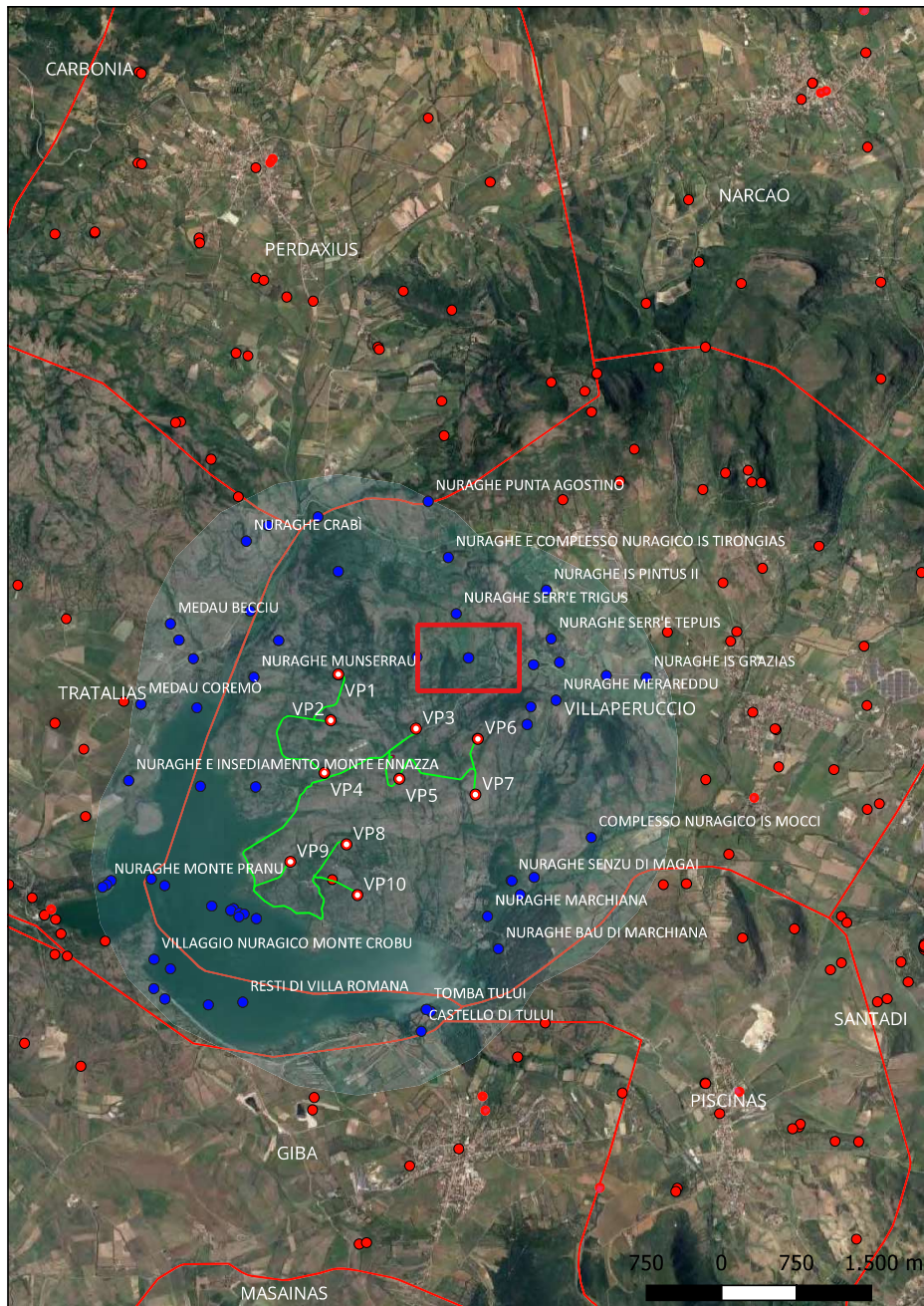

Localizzazione: Villaperuccio (SU) - ,

Definizione e cronologia: struttura di fortificazione, {nuraghe}. {Età del Bronzo},

Modalità di individuazione{dati di archivio}

Distanza dall'opera in progetto:500-1000 metri **Potenziale:** potenziale medio

Rischio relativo: rischio nullo

Resti di un nuraghe in parte crollato, realizzato con conci di medie epicole dimensioni, Rimane visibile per alcuni filari. Lo stato attuale di conservazione impedisce una lettura ottimale delle sue caratteristiche tecniche e costruttive.



Sito 35 - Nuraghe Merareddu (SABAP-CA-OR_2023_00156-MT_000015_35)

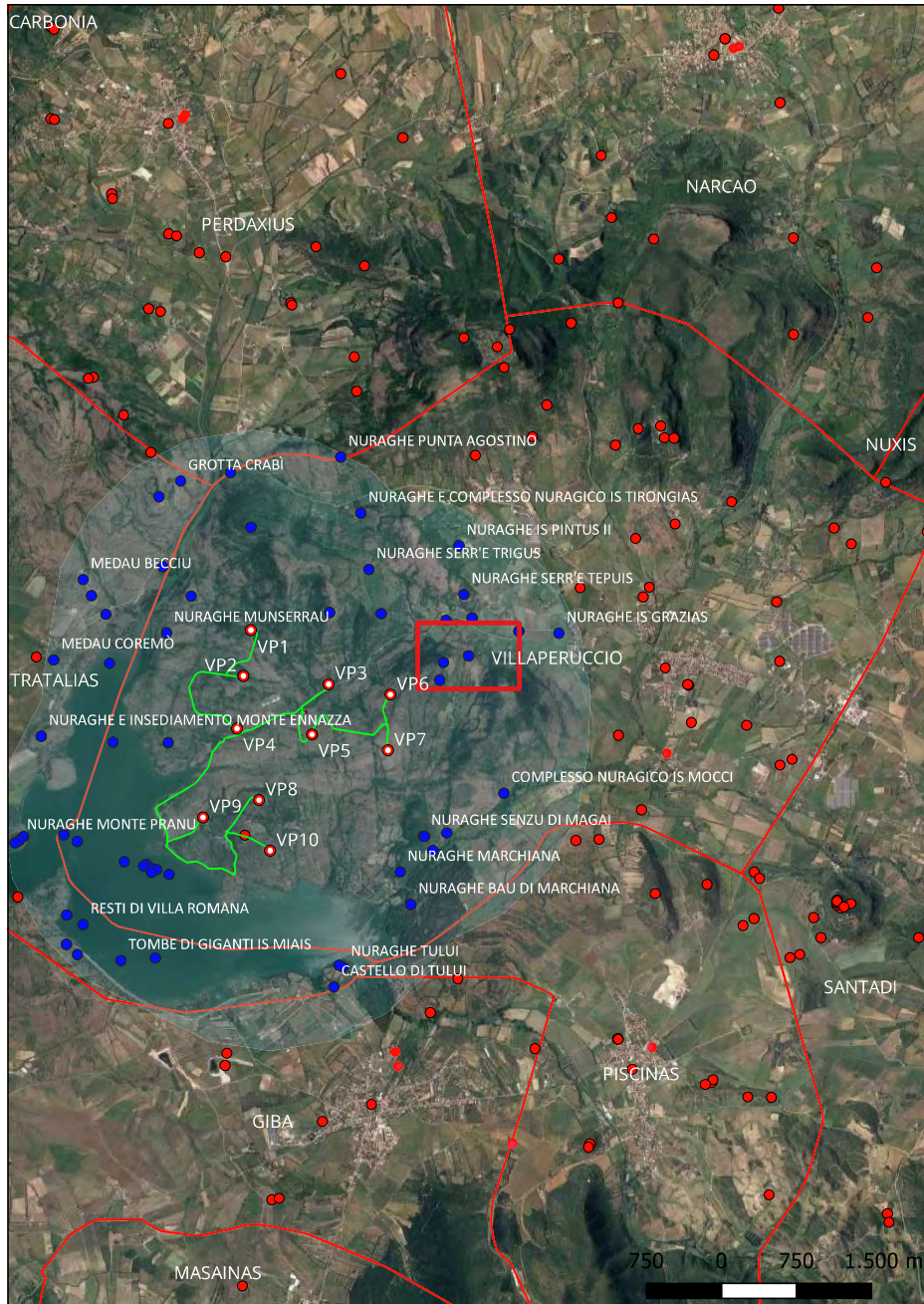

Localizzazione: Villaperuccio (SU) - ,

Definizione e cronologia: struttura di fortificazione, {nuraghe}. {Età del Bronzo},

Modalità di individuazione{dati di archivio}

Distanza dall'opera in progetto:500-1000 metri **Potenziale:** potenziale medio

Rischio relativo: rischio nullo

Resti di un nuraghe, di cui rimangono visibili alcuni filari che spiccano tra la vegetazione. Lo stato attuale di conservazione impedisce una lettura ottimale delle sue caratteristiche tecniche e costruttive.

