

VISTA FRONTALE TIPICO  
QMT - 30KV DI CAMPO

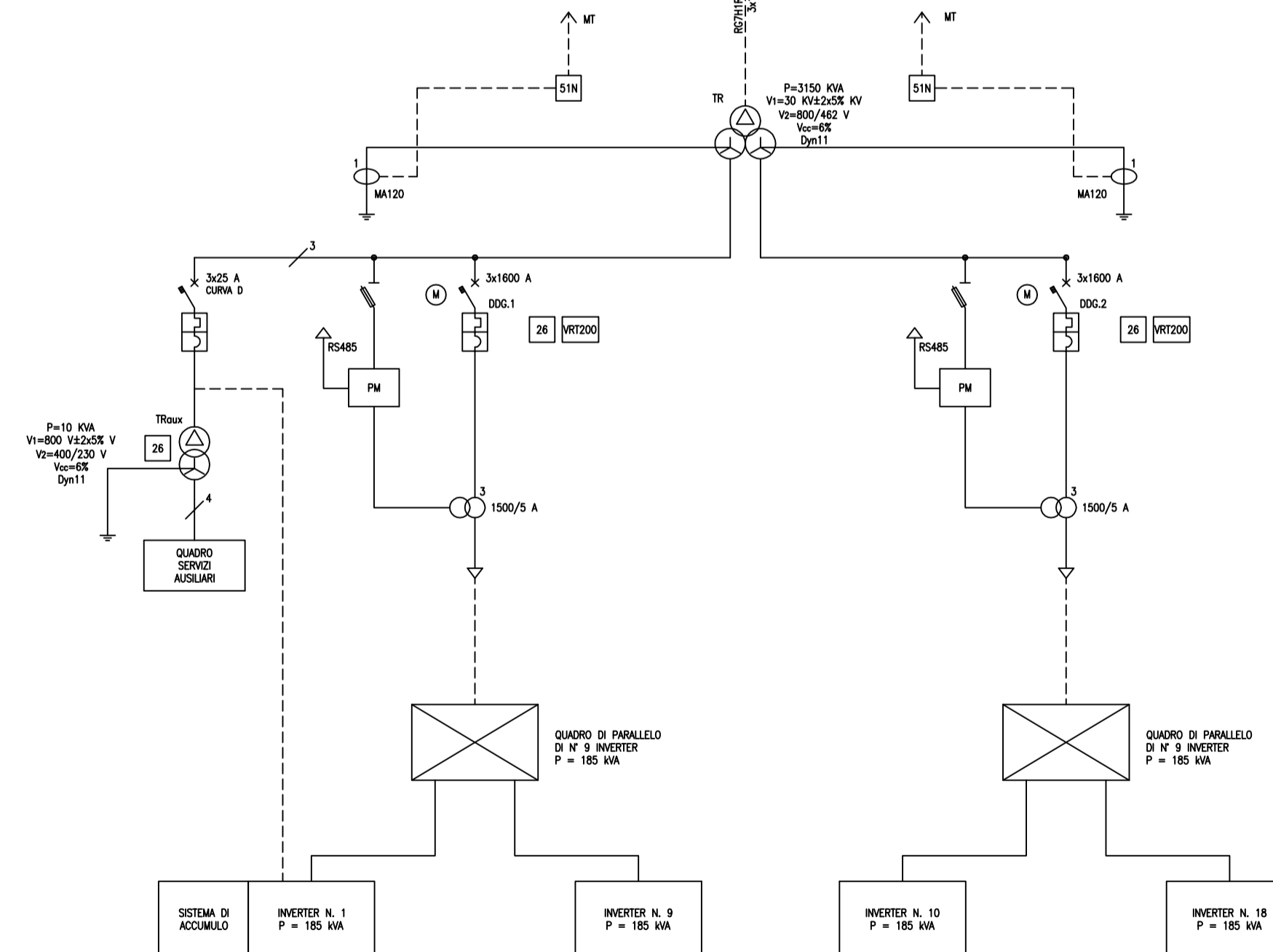

SCHEMA QUADRO TIPICO MT. 30 KV DI CAMPO

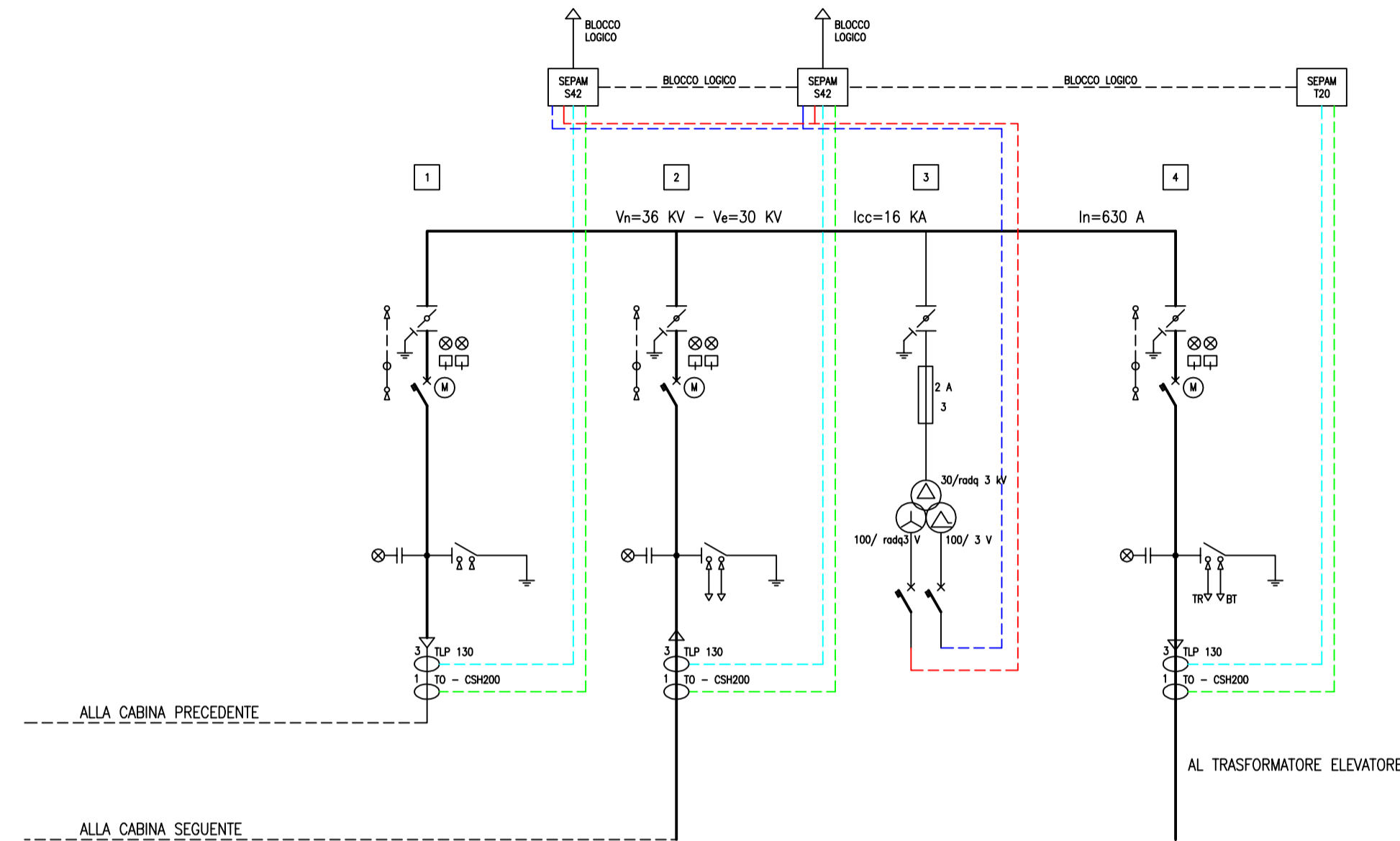

LEGENDA QUADRO MT DI CAMPO - MONTANTE TRAF0	
1	UNITA DI ARRIVO LINEA DA ANELLO
2	UNITA DI PARTENZA LINEA DA ANELLO
3	UNITA MISURE
4	UNITA DI PROTEZIONE TRASFORMATORE ELEVATORE
DOG	DISPOSITIVO DEL GENERATORE
PM	MULTIMETRO DI RETE
51N	PROTEZIONE DI MASSIMA CORRENTE SU CENTRO STELLA DEL TRASFORMATORE
26	CONTROLLO TEMPERATURA TRASFORMATORI
VRT200	CENTRALINA CONTROLLO VENTILAZIONE TRASFORMATORE
M	COMANDO MOTORIZZATO
TLP130	TA TOROIDALI - BOBINA ROGOWSKI
CSH200	TO TOROIDALE D=200mm

REGIONE PUGLIA	PROVINCIA DI TARANTO	COMUNE DI CASTELLANETA	COMUNE DI GINOSA
<b>CONCA D'ORO</b>			
Denominazione impianto:		Comune di Castellaneta (TA) - Contrada "CHIULLI"	
Ubicazione:		Comune di Ginosà (TA) - Contrada "LAMA DI POZZO"	
		Foglio: 100 - 101 - 102 - Agro di Castellaneta (Impianto FTV) - Particelle: Varie	
		Foglio: 119 - Agro di Ginosà (Area stazione Utente) - Particelle: Varie	
<b>PROGETTO DEFINITIVO</b>			
IMPIANTO AGRIFOVOLTAICO DI PRODUZIONE DI ENERGIA ELETTRICA DA FONTE RINNOVABILE DI POTENZA NOMINALE $P=84,324240 \text{ MW}$ , DELLE RELATIVE OPERE NECESSARIE ALLA CONNESSIONE ALLA RETE AT-150 KV DI "RTN", RICADENTI NEI COMUNI DI CASTELLANETA (TA) E DI GINOSA (TA) E PIANO AGRONOMICOM PER LA RIQUALIFICAZIONE A SCOPI AGRICOLI DELL'AREA			
PROPONENTE		<b>NEXT SOL PV II S.R.L.</b> Via Eugenio Montale, 78 - 85025 Melfi (PZ) P.IVA: 02040540763 - PEC: nextsolpv2@pec.it	
<b>CODICE AUTORIZZAZIONE IMPIANTO: A1QVGF1</b>			
ELABORATO		CABINA DI TRASFORMAZIONE "DI CAMPO" - SCHEMA QUADRO MT-30 KV	
		Tax. N° FV-CS-E-20-00	
		Codice Pratica: STMG 201900895	
Aggiornamenti:	Numero	Data	Motivo
	Rav 0	Ottobre 2023	istanza per l'avvio al procedimento di Valutazione di Impatto Ambientale ai sensi dell' Art 23 del D.Lgs 152-2006 e ss.mm.ii.
		Eseguito	Verificato
		G.P.	S.M.
		Approvato	S.M.
PROJECT MANAGER		ING. SERGIO MARTANO GEOM. FELICE SASSI	
		I TECNICI: ING. SERGIO MARTANO ING. ROSSELLA MUSCI	
<input type="checkbox"/> AREA TOPOGRAFICA GEOM. FELICE SASSI		<input type="checkbox"/> AREA VIA - VAS DSSA WANDA GALANTE ARCH. IVAN RISIMINI	
<input type="checkbox"/> AREA AGRONOMICA - PAESAGGISTICA DSSA WANDA GALANTE ARCH. IVAN RISIMINI		<input type="checkbox"/> AREA GEOLOGICA - IDRAULICA DR. FRANCO SOZIO	
<input type="checkbox"/> AREA ARCHEOLOGICA DR. COSIMO PACE - NOVELLUNE SRL		<input type="checkbox"/> AREA RILIEVI FOMOMETRICI ING. MICHELE BUNGARO	
Spazio riservato agli Enti			